



ALMANAQUE DOS OFICIAIS

| DATA DA ATUALIZAÇÃO: 31/01/2024 | Total de vagas | Vagas preenchidas |
|---------------------------------|----------------|-------------------|
| Coronel | 12 | 12 |
| Tenente Coronel | 40 | 32 |
| Major | 52 | 52 |
| Capitão | 77 | 74 |
| 1º Tenente | 78 | 53 |
| 2º Tenente | 75 | 0 |
| Aspirante-a-Oficial | 40 | 0 |
| TOTAL | 374 | 223 |

GALERIA DOS EX-COMANDANTES

- 1 2º Ten PM Waldemiro Ferraz de Jesus
- 2 2º Ten PM Frederico Ewald
- 3 2º Ten PM João K/ Walkheimer
- 4 2º Ten PM Carlos Augusto R/ Martins
- 5 2º Ten PM Maurício Spaldirg de Souza
- 6 2º Ten PM Mário Fernandes Guedes
- 7 2º Ten PM Leônidas Cabral Herbster
- 8 2º Ten PM Themóteo Braz Moureira
- 9 2º Ten PM Olivério J/ de Carvalho Costa
- 10 2º Ten PM Jubal Coutinho
- 11 2º Ten PM José de Souza Lima
- 12 2º Ten PM Manoel Clemente de Souza
- 13 2º Ten PM Otaviano Rômulo Colônia
- 14 2º Ten PM Rui Stochler de Souza
- 15 2º Ten PM Orion Augusto Platt
- 16 2º Ten PM Heitor Athayde
- 17 2º Ten PM René Verges
- 18 2º Ten PM Paulo Samy
- 19 2º Ten PM Moisés Córdova de Oliveira
- 20 2º Ten PM Piraguai Tavares
- 21 2º Ten PM Armando Fernandes Guedes
- 22 2º Ten PM Thezeu Domingos Muniz
- 23 2º Ten PM Libero Camilo
- 24 2º Ten PM Salomão B/ de Arruda Câmara
- 25 2º Ten PM Leandro J/ da Silva Junior
- 26 2º Ten PM Valmor de Aguiar Borges
- 27 2º Ten PM Aderbal Alcântara
- 28 2º Ten PM Euclides Simões de Almeida
- 29 2º Ten PM Jorge da Cunha Campo Moré
- 30 2º Ten PM Olavo Rech
- 31 2º Ten PM Celino Camargo Pires
- 32 2º Ten PM Nerocy Nunes Neves
- 33 2º Ten PM Elvídio Petters
- 34 2º Ten PM Carlos Alcides Lauth
- 35 2º Ten PM Onildo Pinto de Oliveira
- 36 2º Ten PM Newton Lemos do Prado
- 37 2º Ten PM Roque de Oliveira Mendes
- 38 2º Ten PM Osmar Romão da Silva
- 39 2º Ten PM Edmundo J/ de Bastos Júnior
- 40 1º Ten PM Carlos Hugo de Souza
- 41 2º Ten PM Leo Meyer Coutinho
- 42 2º Ten PM Alinor José Ruthes
- 43 2º Ten PM Sidney do Lago
- 44 1º Ten PM Murilo Roberge
- 45 1º Ten PM Zizimo Moreira
- 46 1º Ten PM Julio T/ Basadona Dutra
- 47 1º Ten PM Ledeny Mendonça da Rosa
- 48 Cap PM Amauri Norberto Silva
- 49 Cap PM Francisco Antônio da Silva
- 50 Cap PM Wallace Capella
- 51 Cap PM Oscar da Silva
- 52 Cap PM Vilmar Teodoro
- 53 1º Ten PM Ronaldo Américo Schmidt
- 54 Cap PM Armando Fermino Cardoso
- 55 Cap PM Edson Corrêa
- 56 1º Ten PM Afonso H/ Delambert de Oliveira
- 57 Maj PM Milton de Mello
- 58 Cap PM Edgard Kampcke Pereira
- 59 2º Ten PM Edison Carlos Ortiga
- 60 Cap PM Nilo M/ de Medeiros Filho
- 61 Ten Cel PM Milton Luiz Lemes do Prado
- 62 Ten Cel PM Alvair Batista Nunes da Silva
- 63 Maj PM Silvio Venzon Filho
- 64 Ten Cel PM Sidney Carlos Pacheco
- 65 Ten Cel PM Almir Augusto Morelli
- 66 Ten Cel PM Vinício Humberto Basadona Dutra
- 67 Maj PM Bruno Marcos Kleis
- 68 Ten Cel PM Nataliel do Nascimento e Silva
- 69 Ten Cel PM Newton Bruno Schüller
- 70 Cel PM Mauri Roberto Vieira
- 71 Cel PM Bernardino Corcen Gevaerd
- 72 Cel PM Edson Corrêa
- 73 Ten Cel PM Adúcio Fernando da Silva
- 74 Cel PM José Manoel Nolasco
- 75 Cel PM Luiz Eugênio de C/ Uriarte
- 76 Cel PM Bruno Marcos Kleis
- 77 Cel PM Silvestre Olegário dos Anjos
- 78 Cel PM Saulo Souza
- 79 Cel PM Neri dos Santos
- 80 Cel PM Jair Wolff
- 81 Cel PM José Francisco Valverde
- 82 Cel PM Milton Antônio Lazzaris
- 83 Cel BM Adilson Alcides de Oliveira
- 84 Cel BM Álvaro Maus
- 85 Cel BM José Luiz Masnik
- 86 Cel BM Marcos de Oliveira
- 87 Cel BM Onir Mocellin
- 88 Cel BM João Valério BORGES
- 89 Cel BM EDUPÉRCIO Pratts
- 90 Cel BM Charles Alexandre VIEIRA
- 91 Cel BM Marcos Aurélio BARCELOS
- 92 Cel BM HILTON de Souza Zeferino
- 93 Cel BM FABIANO de Souza

QUADRO DE CORONEL BM

| | | |
|----|----------------------------------|------------------|
| 1 | FABIANO BASTOS das Neves | CmtG |
| 2 | JEFFERSON de Souza | ScmtG |
| 3 | VANDERVAN Nivaldo da Silva Vidal | Ch EMG |
| 4 | Jorge Artur CAMEU Júnior | Corregedor-Geral |
| 5 | Paulo DINIZ Arruda Nunes | Cmt 2ª RBM |
| 6 | Diogo Bahia LOSSO | DIE |
| 7 | FABIANO de Souza | DC |
| 8 | Renaldo Onofre LAUREANO Júnior | DC |
| 9 | Deivid Nivaldo VIDAL | TJSC |
| 10 | ALDRIN Silva de Souza | Cmt 1ª RBM |
| 11 | Walter PARIZOTTO | Cmt 3ª RBM |
| 12 | Christiano CARDOSO | GAECO |

1 FABIANO BASTOS DAS NEVES

NASC 10/02/1976 – Rio de Janeiro/RJ
MATR 924000-4-01
ADMI 03/03/1997
CFO 2000 - MB
CCEM 2013 - MB
CAEE 2019 - MB

Promoções

Asp Of M 05/05/2000
2º Ten M 05/11/2000
1º Ten A 05/05/2004
Cap M 13/06/2007
Maj M 11/08/2013
Ten Cel M 25/11/2016
Cel M 31/01/2023

**2 JEFFERSON DE SOUZA**

NASC 11/09/1979 – Florianópolis/SC
MATR 925316-5-01
ADMI 20/02/1998
CFO 2000 - MB
CCEM 2013 - MB
CAEE 2021 - MB

Promoções

Asp Of M 21/12/2000
2º Ten A 05/05/2002
1º Ten A 25/11/2004
Cap M 13/06/2008
Maj M 25/11/2013
Ten Cel M 11/08/2017
Cel M 13/06/2023

**3 VANDERVAN NIVALDO DA SILVA VIDAL**

NASC 30/12/1976 – Florianópolis/SC
MATR 924688-6-01
ADMI 03/03/1997
CFO 2000 - MB
CCEM 2013 - MB
CAEE 2021 - MB

Promoções

Asp Of M 05/05/2000
2º Ten A 05/11/2000
1º Ten A 05/05/2004
Cap M 13/06/2007
Maj M 25/11/2013
Ten Cel M 11/08/2017
Cel M 13/06/2023

**4 JORGE ARTUR CAMEU JÚNIOR**

NASC 20/03/1979 – Florianópolis/SC
MATR 925296-7-01
ADMI 30/02/1998
CFO 2000 - MB
CCEM 2013 - MB
CAEE 2021 - MB

Promoções

Asp Of M 21/12/2000
2º Ten M 25/08/2002
1º Ten A 31/01/2005
Cap M 13/06/2007
Maj M 25/11/2013
Ten Cel M 13/06/2018
Cel M 25/11/2023

**5 PAULO DINIZ ARRUDA NUNES**

NASC 27/09/1971 – São Joaquim/SC
MATR 922317-7-01
ADMI 03/03/1994
CFO 1996 - MB
CCEM 2012 - MB
CAEE 2018 - MB

Promoções

Asp Of M 27/11/1997
2º Ten M 27/05/1998
1º Ten M 05/05/2004
Cap M 25/11/2007
Maj M 13/06/2013
Ten Cel M 13/06/2016
Cel M 31/01/2022



6 DIOGO BAHIA LOSSO

NASC 09/03/1977 – Tangará/SC
MATR 922323-1-01
ADMI 03/03/1994
CFO 1996 - MB
CCEM 2012 - MB
CAEE 2018 - MB

Promoções

Asp Of M 27/11/1997
2º Ten A 27/05/1998
1º Ten M 05/05/2004
Cap M 13/06/2007
Maj M 13/06/2013
Ten Cel M 13/06/2016
Cel M 31/01/2022

**7 FABIANO DE SOUZA**

NASC 02/05/1977 – Florianópolis/SC
MATR 924669-0-01
ADMI 03/03/1997
CFO 2000 - MB
CCEM 2013 - MB
CAEE 2018 - MB

Promoções

Asp Of M 05/05/2000
2º Ten M 05/11/2000
1º Ten M 05/05/2004
Cap M 13/06/2007
Maj M 11/08/2013
Ten Cel M 11/08/2016
Cel M 13/06/2022

**8 RENALDO ONOFRE LAUREANO JÚNIOR**

NASC 22/07/1979 – Florianópolis/SC
MATR 924685-1-01
ADMI 03/03/1997
CFO 2000 - MB
CCEM 2013 - MB
CAEE 2019 - MB

Promoções

Asp Of M 05/05/2000
2º Ten M 05/11/2000
1º Ten A 05/05/2004
Cap M 13/06/2007
Maj M 11/08/2013
Ten Cel M 25/11/2016
Cel M 31/01/2023

**9 DEIVID NIVALDO VIDAL**

NASC 11/10/1979 – Florianópolis/SC
MATR 924665-7-01
ADMI 03/03/1997
CFO 2000 - MB
CCEM 2013 - MB
CAEE 2021 - MB

Promoções

Asp Of M 05/05/2000
2º Ten A 05/11/2000
1º Ten M 05/05/2004
Cap M 13/06/2007
Maj M 25/11/2013
Ten Cel M 13/06/2017
Cel M 31/01/2023

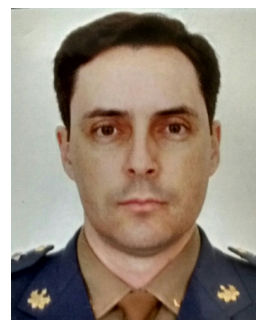
**10 ALDRIN SILVA DE SOUZA**

NASC 04/12/1979 – Laquna/SC
MATR 924663-0-01
ADMI 03/03/1997
CFO 2000 - MB
CCEM 2013 - MB
CAEE 2021 - MB

Promoções

Asp Of M 05/05/2000
2º Ten A 05/11/2000
1º Ten M 05/05/2004
Cap M 13/06/2007
Maj M 25/11/2013
Ten Cel M 11/08/2017
Cel M 13/06/2023



11 WALTER PARIZOTTO

NASC 01/01/1972 – Jaborá/SC
MATR 920849-6-01
ADMI 16/03/1992
CFO 2000 - MB
CCEM 2013 - MB
CAEE 2021 - MB

Promoções

Asp Of M 21/12/2000
2º Ten M 25/08/2002
1º Ten M 31/01/2005
Cap M 13/06/2007
Maj M 25/11/2013
Ten Cel M 13/06/2018
Cel M 31/01/2024

**12 CHRISTIANO CARDOSO**

NASC 12/11/1978 – Florianópolis/SC
MATR 925320-3-01
ADMI 20/02/1998
CFO 2000 - MB
CCEM 2013 - MB
CAEE 2021 - MB

Promoções

Asp Of M 21/12/2000
2º Ten M 25/08/2002
1º Ten M 31/01/2005
Cap M 13/06/2007
Maj M 31/01/2014
Ten Cel M 13/06/2018
Cel M 31/01/2024



QUADRO DE TENENTE-CORONEL BM

| | | | |
|----|------------------------------|----|-------------------------------|
| 1 | JESIEL Maycon Alves | 21 | DIEGO Maciel Serafim |
| 2 | Willyan FAZZIONI | 22 | ISABEL Gamba Pioner |
| 3 | DIOGO de Souza Clarindo | 23 | Diego SOMMER Thiesen Alves |
| 4 | José ANANIAS Carneiro | 24 | Mateus MUNIZ Corradini |
| 5 | ZEVIR Anibal Cipriano Júnior | 25 | HENRIQUE Piovezam Da Silveira |
| 6 | ROBERTO Weingartner | 26 | FABIO Collodel |
| 7 | Fabiano LEANDRO dos Santos | 27 | Gauana ELIS Pozzan Ecco |
| 8 | George de Vargas FERREIRA | 28 | ANDERSON Medeiros Sarte |
| 9 | DANIEL Gevaerd Müller | 29 | RAFAEL Fortunato Camilo |
| 10 | ANA PAULA Guilherme | 30 | PRISCILA Casagrande |
| 11 | Marco Antônio EIDT | 31 | Diego Felipe MARZAROTTO |
| 12 | TÚLIO Tartari Zanin | 32 | Willian LEAL Nunes |
| 13 | Átila Medeiros SARTE | 33 | |
| 14 | Maico Francisco de ALCÂNTARA | 34 | |
| 15 | Isabel IVANKA Kretzer Santos | 35 | |
| 16 | André Luiz GRIGULO | 36 | |
| 17 | Luiz Felipe LEMOS | 37 | |
| 18 | DAVI Pereira de Souza | 38 | |
| 19 | Luiz Gustavo DOS ANJOS | 39 | |
| 20 | André Luís Hach PRATTS | 40 | |

1 JESIEL MAYCON ALVES

NASC 17/04/1977 – Florianópolis/SC
MATR 925814-0-01
ADMI 01/02/1999
CFO 2002 - MB
CCEM 2013 - MB
CAEE 2021 - MB

Promoções

Asp Of M 02/07/2002
2º Ten M 25/08/2003
1º Ten M 25/08/2005
Cap M 13/06/2007
Maj M 31/01/2014
Ten Cel M 25/11/2018
Cel

**2 WILLYAN FAZZIONI**

NASC 20/09/1980 – Xanxerê/SC
MATR 926182-6-01
ADMI 06/03/2002
CFO 2007 - MB
CCEM 2016 - MB
CAEE 2021 - MB

Promoções

Asp Of M 31/08/2007
2º Ten M 01/03/2008
1º Ten M 13/06/2010
Cap A 25/11/2013
Maj M 13/06/2017
Ten Cel M 13/06/2020
Cel

**3 DIOGO DE SOUZA CLARINDO**

NASC 26/03/1981 – Tubarão/SC
MATR 926742-5-01
ADMI 16/02/2004
CFO 2007 - MB
CCEM 2016 - MB
CAEE 2021 - MB

Promoções

Asp Of M 31/08/2007
2º Ten A 01/03/2008
1º Ten M 13/06/2010
Cap M 25/11/2013
Maj M 13/06/2017
Ten Cel M 13/06/2020
Cel

**4 JOSÉ ANANIAS CARNEIRO**

NASC 06/04/1979 – Reserva/PR
MATR 926745-0-01
ADMI 16/02/2004
CFO 2007 - MB
CCEM 2016 - MB
CAEE 2021 - MB

Promoções

Asp Of M 31/08/2007
2º Ten A 01/03/2008
1º Ten A 13/06/2010
Cap M 25/11/2013
Maj M 13/06/2017
Ten Cel M 13/06/2020
Cel

**5 ZEVIR ANIBAL CIPRIANO JÚNIOR**

NASC 14/12/1977 – Santos/SP
MATR 924315-1-01
ADMI 04/11/1996
CFO 2007 - MB
CCEM 2016 - MB
CAEE 2021 - MB

Promoções

Asp Of M 31/08/2007
2º Ten A 01/03/2008
1º Ten M 13/06/2010
Cap M 25/11/2013
Maj M 13/06/2017
Ten Cel M 13/06/2020
Cel



6 ROBERTO WEINGARTNER

NASC 29/09/1980 – Florianópolis/SC
MATR 926743-3-01
ADMI 16/02/2004
CFO 2007 - MB
CCEM 2016 - MB
CAEE 2021 - MB

Promoções

Asp Of M 31/08/2007
2º Ten M 01/03/2008
1º Ten M 13/06/2010
Cap M 25/11/2013
Maj M 13/06/2017
Ten Cel M 13/06/2020
Cel

**7 FABIANO LEANDRO DOS SANTOS**

NASC 06/01/1978 – Florianópolis/SC
MATR 926595-3-01
ADMI 07/03/2003
CFO 2007 - MB
CCEM 2016 - MB
CAEE 2021 - MB

Promoções

Asp Of M 31/08/2007
2º Ten M 01/03/2008
1º Ten M 13/06/2010
Cap M 25/11/2013
Maj M 13/06/2017
Ten Cel M 13/06/2020
Cel

**8 GEORGE DE VARGAS FERREIRA**

NASC 25/04/1986 – Criciúma/SC
MATR 926741-7-01
ADMI 16/02/2004
CFO 2007 - MB
CCEM 2016 - MB
CAEE 2021 - MB

Promoções

Asp Of M 31/08/2007
2º Ten A 31/03/2008
1º Ten M 13/06/2010
Cap A 25/11/2013
Maj M 13/06/2017
Ten Cel M 13/06/2020
Cel

**9 DANIEL GEVAERD MULLER**

NASC 16/05/1983 – Brusque/SC
MATR 927273-9-01
ADMI 26/07/2005
CFO 2008 - MB
CCEM 2017 - MB
CAEE

Promoções

Asp Of M 18/07/2008
2º Ten A 18/01/2009
1º Ten M 31/01/2011
Cap M 11/08/2014
Maj M 13/06/2018
Ten Cel M 13/06/2021
Cel

**10 ANA PAULA GUILHERME**

NASC 07/02/1980 – Rio de Janeiro/RJ
MATR 927277-1-01
ADMI 26/07/2005
CFO 2008 - MB
CCEM 2017 - MB
CAEE 2021 - MB

Promoções

Asp Of M 18/07/2008
2º Ten A 18/01/2009
1º Ten M 31/01/2011
Cap M 11/08/2014
Maj M 13/06/2018
Ten Cel M 13/06/2021
Cel



11 MARCO ANTÔNIO EIDT

NASC 18/01/1984 – Itapiranga/SC
 MATR 927297-6-01
 ADMI 01/08/2005
 CFO 2008 - MB
 CCEM 2017 - MB
 CAEE

Promoções

Asp Of M 18/07/2008
 2º Ten M 18/01/2009
 1º Ten M 31/01/2011
 Cap M 11/08/2014
 Maj M 13/06/2018
 Ten Cel M 13/06/2021
 Cel

**12 TÚLIO TARTARI ZANIN**

NASC 19/04/1982 – Itajaí/SC
 MATR 927172-4-01
 ADMI 26/07/2005
 CFO 2008 - MB
 CCEM 2017 - MB
 CAEE

Promoções

Asp Of M 18/07/2008
 2º Ten M 18/01/2009
 1º Ten M 31/01/2011
 Cap M 11/08/2014
 Maj M 13/06/2018
 Ten Cel M 13/06/2021
 Cel

**13 ÁTILA MEDEIROS SARTE**

NASC 31/07/1986 – Rio de Janeiro/RJ
 MATR 927276-3-01
 ADMI 26/07/2005
 CFO 2008 - MB
 CCEM 2017 - MB
 CAEE

Promoções

Asp Of M 18/07/2008
 2º Ten A 18/01/2009
 1º Ten M 31/01/2011
 Cap M 11/08/2014
 Maj M 13/06/2018
 Ten Cel M 13/06/2021
 Cel

**14 MAICO FRANCISCO DE ALCÂNTARA**

NASC 20/02/1981 – Luiz Alves/SC
 MATR 926884-7-01
 ADMI 26/07/2005
 CFO 2008 - MB
 CCEM 2017 - MB
 CAEE

Promoções

Asp Of M 18/07/2008
 2º Ten A 18/01/2009
 1º Ten M 31/01/2011
 Cap M 11/08/2014
 Maj M 13/06/2018
 Ten Cel M 13/06/2021
 Cel

**15 ISABEL IVANKA KRETZER**

NASC 09/11/1986 – Florianópolis/SC
 MATR 927269-0-01
 ADMI 26/07/2005
 CFO 2008 - MB
 CCEM 2017 - MB
 CAEE

Promoções

Asp Of M 18/07/2008
 2º Ten M 18/01/2009
 1º Ten M 31/01/2011
 Cap M 11/08/2014
 Maj M 13/06/2018
 Ten Cel M 13/06/2021
 Cel



16 ANDRÉ LUIZ GRÍGULO

NASC 19/02/1982 – Chapecó/SC
MATR 926200-8-01
ADMI 26/07/2005
CFO 2008 - MB
CCEM 2017 - MB
CAEE

Promoções

Asp Of M 18/07/2008
2º Ten M 18/01/2009
1º Ten A 31/01/2011
Cap A 11/08/2014
Maj M 13/06/2018
Ten Cel M 13/06/2021
Cel

**17 LUIZ FELIPE LEMOS**

NASC 03/01/1986 – Rio de Janeiro/RJ
MATR 927274-7-01
ADMI 26/07/2005
CFO 2008 - MB
CCEM 2017 - MB
CAEE

Promoções

Asp Of M 18/07/2008
2º Ten A 18/01/2009
1º Ten M 31/01/2011
Cap M 11/08/2014
Maj M 13/06/2018
Ten Cel M 13/06/2021
Cel

**18 DAVI PEREIRA DE SOUZA**

NASC 05/09/1984 – Florianópolis/SC
MATR 927275-5
ADMI 26/07/2005
CFO 2008 - MB
CCEM 2017 - MB
CAEE

Promoções

Asp Of M 18/07/2008
2º Ten A 18/01/2009
1º Ten M 31/01/2011
Cap M 11/08/2014
Maj M 13/06/2018
Ten Cel M 13/06/2021
Cel

**19 LUIZ GUSTAVO DOS ANJOS**

NASC 30/11/1979 – Florianópolis/SC
MATR 365246-7-01
ADMI 26/07/2005
CFO 2008 - MB
CCEM 2017 - MB
CAEE

Promoções

Asp Of M 18/07/2008
2º Ten M 18/01/2009
1º Ten M 31/01/2011
Cap M 11/08/2014
Maj M 13/06/2018
Ten Cel M 13/06/2021
Cel

**20 ANDRÉ LUÍS HACH PRATTS**

NASC 14/12/1985 – Florianópolis/SC
MATR 927272-0-01
ADMI 26/07/2005
CFO 2008 - MB
CCEM 2017 - MB
CAEE

Promoções

Asp Of M 18/07/2008
2º Ten A 18/01/2009
1º Ten A 31/01/2011
Cap A 11/08/2014
Maj M 13/06/2018
Ten Cel M 13/06/2021
Cel



21 DIEGO MACIEL SERAFIM

NASC 30/05/1982 – São João do Sul/SC
MATR 927264-0-01
ADMI 26/07/2005
CFO 2008 - MB
CCEM 2017 - MB
CAEE

Promoções

Asp Of M 18/07/2008
2º Ten M 18/01/2009
1º Ten A 31/01/2011
Cap A 11/08/2014
Maj M 13/06/2018
Ten Cel M 13/06/2021
Cel

**22 ISABEL GAMBA PIONER**

NASC 03/12/1985 – Florianópolis/SC
MATR 927270-4-01
ADMI 26/07/2005
CFO 2008 - MB
CCEM 2017 - MB
CAEE

Promoções

Asp Of M 18/07/2008
2º Ten M 18/01/2009
1º Ten A 31/01/2011
Cap M 11/08/2014
Maj M 13/06/2018
Ten Cel M 13/06/2021
Cel

**23 DIEGO SOMMER THIESEN ALVES**

NASC 02/02/1987 – Ituporanga/SC
MATR 927271-2-01
ADMI 26/07/2005
CFO 2008 - MB
CCEM 2017 - MB
CAEE

Promoções

Asp Of M 18/07/2008
2º Ten M 18/01/2009
1º Ten A 31/01/2011
Cap A 11/08/2014
Maj M 13/06/2018
Ten Cel M 31/01/2022
Cel

**24 MATEUS MUNIZ CORRADINI**

NASC 06/06/1981 – Florianópolis/SC
MATR 365077-4-01
ADMI 01/06/2006
CFO 2009 - MB
CCEM 2017 - MB
CAEE

Promoções

Asp Of M 02/07/2009
2º Ten M 02/01/2010
1º Ten M 31/01/2012
Cap M 11/08/2015
Maj M 13/06/2019
Ten Cel M 13/06/2022
Cel

**25 HENRIQUE PIOVEZAM DA SILVEIRA**

NASC 10/10/1982 – Criciúma/SC
MATR 925847-7-01
ADMI 01/06/2006
CFO 2009 - MB
CCEM 2017 - MB
CAEE

Promoções

Asp Of M 02/07/2009
2º Ten M 02/01/2010
1º Ten M 31/01/2012
Cap M 11/08/2015
Maj M 13/06/2019
Ten Cel M 13/06/2022
Cel



26 FABIO COLLODEL

NASC 26/04/1986 – Curitiba/PR
MATR 928361-7-01
ADMI 01/06/2006
CFO 2009 - MB
CCEM 2017 - MB
CAEE

Promoções

Asp Of M 02/07/2009
2º Ten M 02/01/2010
1º Ten M 31/01/2012
Cap M 11/08/2015
Maj M 13/06/2019
Ten Cel M 13/06/2022
Cel

**27 GAUANA ELIS POZZAN ECCO**

NASC 01/05/1986 – Caxambu do Sul/SC
MATR 928360-9-01
ADMI 01/06/2006
CFO 2009 - MB
CCEM 2017 - MB
CAEE

Promoções

Asp Of M 02/07/2009
2º Ten M 02/01/2010
1º Ten A 31/01/2012
Cap A 11/08/2015
Maj M 13/06/2019
Ten Cel M 13/06/2022
Cel

**28 ANDERSON MEDEIROS SARTE**

NASC 25/09/1981 – Rio de Janeiro/RJ
MATR 927676-9-01
ADMI 01/06/2006
CFO 2009 - MB
CCEM 2017 - MB
CAEE

Promoções

Asp Of M 02/07/2009
2º Ten M 02/01/2010
1º Ten M 31/01/2012
Cap M 11/08/2015
Maj M 13/06/2019
Ten Cel M 31/01/2023
Cel

**29 RAFAEL FORTUNATO CAMILO**

NASC 11/01/1983 – Laçuna/SC
MATR 926268-7-01
ADMI 01/06/2006
CFO 2009 - MB
CCEM 2017 - MB
CAEE

Promoções

Asp Of M 02/07/2009
2º Ten A 02/01/2010
1º Ten M 31/01/2012
Cap M 11/08/2015
Maj M 13/06/2019
Ten Cel M 31/01/2023
Cel

**30 PRISCILA CASAGRANDE**

NASC 24/04/1986 – Apucarana/PR
MATR 928359-5-01
ADMI 01/06/2006
CFO 2009 - MB
CCEM 2017 - MB
CAEE

Promoções

Asp Of M 02/07/2009
2º Ten A 02/01/2010
1º Ten M 31/01/2012
Cap M 11/08/2015
Maj M 13/06/2019
Ten Cel M 31/01/2023
Cel



31 DIEGO FELIPE MARZAROTTO

NASC 24/03/1987 – Florianópolis/SC
MATR 928362-5-01
ADMI 01/06/2006
CFO 2009 - MB
CCEM 2017 - MB
CAEE

Promoções

Asp Of M 02/07/2009
2º Ten A 02/01/2010
1º Ten A 31/01/2012
Cap M 11/08/2015
Maj M 13/06/2019
Ten Cel M 31/01/2023
Cel

**32 WILLIAN LEAL NUNES**

NASC 30/01/1985 – Tangará/SC
MATR 927100-7-01
ADMI 01/06/2006
CFO 2009 - MB
CCEM 2017 - MB
CAEE

Promoções

Asp Of M 02/07/2009
2º Ten A 02/01/2010
1º Ten A 31/01/2012
Cap A 11/08/2015
Maj M 13/06/2019
Ten Cel M 13/06/2023
Cel



QUADRO DE MAJOR BM

- | | |
|---------------------------------------|---|
| 1 Anderson Luís CIOTTA | 27 Tadeu Luiz Alonso PELOZZI |
| 2 Juliana KRETZER | 28 Michael MAGRINI |
| 3 Hugo MANFRIN Dallossi | 29 Rodrigo GHISOLFI Da Silva |
| 4 Eduardo Silveira PEDUZZI | 30 Marcos Leandro MARQUES |
| 5 BRUNO Azevedo Lisboa | 31 Rangel KEHL |
| 6 Fernando IRENO Vieira | 32 OSCAR Washington Barboza Júnior |
| 7 HELOÍSA Helena Battisti | 33 Cristiano BRANDÃO |
| 8 Ilton SCHPIL | 34 Jihorgenes Luciano BORGES |
| 9 Filipe Da Silva DAMINELLI | 35 JACSON Luiz De Souza |
| 10 Fábio FREGAPANI Silva | 36 MARCUS Vinícius Abre |
| 11 GUILHERME Veríssimo da Serra Costa | 37 João Emiliano de MOURA Silva Miranda |
| 12 Ismael Mateus PIVA | 38 Vinícius Moura MARCOLIM |
| 13 NAURO Ricardo Muck | 39 Ivonilso VARELA Duarte |
| 14 Thyago Da SILVA MARTINS | 40 GUSTAVO Cunha Salvador |
| 15 Felipe GELAIN | 41 Leonardo ECCO |
| 16 SAMUEL Ambroso | 42 Maicon Éder MOTELIEVICZ |
| 17 JAIR Pereira Dos Santos Júnior | 43 POLLIANA Muller Giacomini |
| 18 RENAN Silvério Da Rosa Fernandes | 44 Marcos Rebello HOFFMANN |
| 19 Clemente Stahelin MICHELS | 45 MARCELO Della Giustina Da Silva |
| 20 André Correa De ARAÚJO | 46 Fabiano Cezar GALEAZZI |
| 21 EDMILSON Duffeck | 47 ALAN Delei Cielusinsky |
| 22 DANIEL Souza DUTRA | 48 LEANDRO Flores Emmanuelli |
| 23 FERNANDA Sebastiani Tibola | 49 NOLAN Rafael Volkweis |
| 24 RODRIGO Vanderlinde | 50 DIOGO Vieira Fernandes |
| 25 JUCIANE Da Cruz May | 51 RODOLFO Silveira Rodrigues |
| 26 ARTHUR Roberto Vogel Filho | 52 RENAN César Vinotti Ceccato |

1 ANDERSON LUÍS CIOTTA

NASC 31/01/1981 - Bituruna/PR
MATR 929346-9-01
ADMI 03/08/2009
CFO 2011 - MB
CCEM 2019 - MB
CAEE

Promoções

Asp Of M 23/09/2011
2º Ten M 24/03/2012
1º Ten M 13/06/2014
Cap M 31/01/2018
Maj M 11/08/2021
Ten Cel
Cel

**2 JULIANA KRETZER**

NASC 10/09/1982 - Florianópolis/SC
MATR 928525-3-01
ADMI 03/08/2009
CFO 2011 - MB
CCEM 2019 - MB
CAEE

Promoções

Asp Of M 23/09/2011
2º Ten M 24/03/2012
1º Ten M 13/06/2014
Cap M 31/01/2018
Maj M 11/08/2021
Ten Cel
Cel

**3 HUGO MANFRIN DALLOSSI**

NASC 20/09/1985 - Lins/SP
MATR 929344-2-01
ADMI 03/08/2009
CFO 2011 - MB
CCEM 2019 - MB
CAEE

Promoções

Asp Of M 23/09/2011
2º Ten M 24/03/2012
1º Ten M 13/06/2014
Cap A 31/01/2018
Maj M 11/08/2021
Ten Cel
Cel

**4 EDUARDO SILVEIRA PEDUZZI**

NASC 22/09/1984 - Porto Alegre/RS
MATR 929350-7-01
ADMI 03/08/2009
CFO 2011 - MB
CCEM 2019 - MB
CAEE

Promoções

Asp Of M 23/09/2011
2º Ten A 24/03/2012
1º Ten M 13/06/2014
Cap M 31/01/2018
Maj M 11/08/2021
Ten Cel
Cel

**5 BRUNO AZEVEDO LISBOA**

NASC 13/02/1982 - Fpolis/SC
MATR 927674-2-01
ADMI 03/08/2009
CFO 2011 - MB
CCEM 2019 - MB
CAEE

Promoções

Asp Of M 23/09/2011
2º Ten M 24/03/2012
1º Ten M 13/06/2014
Cap M 31/01/2018
Maj M 11/08/2021
Ten Cel
Cel



6 FERNANDO IRENO VIEIRA

NASC 15/06/1980 - Fpolis/SC
MATR 928349-8-01
ADMI 03/08/2009
CFO 2011 - MB
CCEM 2019 - MB
CAEE

Promoções

Asp Of M 23/09/2011
2º Ten A 24/03/2012
1º Ten M 13/06/2014
Cap M 31/01/2018
Maj M 11/08/2021
Ten Cel
Cel

**7 HELOÍSA HELENA BATTISTI**

NASC 14/06/1982 - Fpolis/SC
MATR 374613-5-01
ADMI 03/08/2009
CFO 2011 - MB
CCEM 2019 - MB
CAEE

Promoções

Asp Of M 23/09/2011
2º Ten A 24/03/2012
1º Ten M 13/06/2014
Cap A 31/01/2018
Maj M 11/08/2021
Ten Cel
Cel

**8 ILTON SCHPIL**

NASC 04/06/79 - União da Vitória/PR
MATR 926394-2-01
ADMI 03/08/2009
CFO 2011 - MB
CCEM 2019 - MB
CAEE

Promoções

Asp Of M 23/09/2011
2º Ten M 24/03/2012
1º Ten A 13/06/2014
Cap M 31/01/2018
Maj M 11/08/2021
Ten Cel
Cel

**9 FILIPE DA SILVA DAMINELLI**

NASC 27/08/1985 - Criciúma/SC
MATR 927678-5-01
ADMI 03/08/2009
CFO 2011 - MB
CCEM 2019 - MB
CAEE

Promoções

Asp Of M 23/09/2011
2º Ten A 24/03/2012
1º Ten M 13/06/2014
Cap M 31/01/2018
Maj M 11/08/2021
Ten Cel
Cel

**10 FÁBIO FREGAPANI SILVA**

NASC 18/11/1981 - Campo Grande/MS
MATR 392208-1-01
ADMI 03/08/2009
CFO 2011 - MB
CCEM 2019 - MB
CAEE

Promoções

Asp Of M 23/09/2011
2º Ten M 24/03/2012
1º Ten M 13/06/2014
Cap M 31/01/2018
Maj M 11/08/2021
Ten Cel
Cel



11 GUILHERME VERÍSSIMO DA SERRA COSTA

NASC 01/04/1982 - Fpolis/SC
MATR 362476-5-02
ADMI 03/08/2009
CFO 2011 - MB
CCEM 2019 - MB
CAEE

Promoções

Asp Of M 23/09/2011
2º Ten A 24/03/2012
1º Ten A 13/06/2014
Cap A 31/01/2018
Maj M 11/08/2021
Ten Cel
Cel

**12 ISMAEL MATEUS PIVA**

NASC 17/10/1982 - Xanxerê/SC
MATR 349587-6-01
ADMI 03/08/2009
CFO 2011 - MB
CCEM 2019 - MB
CAEE

Promoções

Asp Of M 23/09/2011
2º Ten A 24/03/2012
1º Ten A 13/06/2014
Cap M 31/01/2018
Maj M 11/08/2021
Ten Cel
Cel

**13 NAURO RICARDO MUCK**

NASC 05/03/1971 - Canoinhas/SC
MATR 923487-0-01
ADMI 03/08/2009
CFO 2011 - MB
CCEM 2019 - MB
CAEE

Promoções

Asp Of M 23/09/2011
2º Ten M 24/03/2012
1º Ten A 13/06/2014
Cap M 31/01/2018
Maj M 11/08/2021
Ten Cel
Cel

**14 THYAGO DA SILVA MARTINS**

NASC 01/11/1983 - Florianópolis/SC
MATR 928258-0-01
ADMI 03/08/2009
CFO 2011 - MB
CCEM 2019 - MB
CAEE

Promoções

Asp Of M 23/09/2011
2º Ten A 24/03/2012
1º Ten M 13/06/2014
Cap M 31/01/2018
Maj M 11/08/2021
Ten Cel
Cel

**15 FELIPE GELAIN**

NASC 25/10/1983 - São Paulo/SP
MATR 929349-3-01
ADMI 03/08/2009
CFO 2011 - MB
CCEM 2019 - MB
CAEE

Promoções

Asp Of M 23/09/2011
2º Ten M 24/03/2012
1º Ten M 13/06/2014
Cap A 31/01/2018
Maj M 11/08/2021
Ten Cel
Cel



16 SAMUEL AMBROSO

NASC 02/01/1977 - Criciúma/SC
MATR 925647-4-01
ADMI 03/08/2009
CFO 2011 - MB
CCEM 2019 - MB
CAEE

Promoções

Asp Of M 23/09/2011
2º Ten M 24/03/2012
1º Ten M 13/06/2014
Cap M 31/01/2018
Maj M 11/08/2021
Ten Cel
Cel

**17 JAIR PEREIRA DOS SANTOS JÚNIOR**

NASC 30/11/1986 - União da Vitória/PR
MATR 927679-3-01
ADMI 03/08/2009
CFO 2011 - MB
CCEM 2019 - MB
CAEE

Promoções

Asp Of M 23/09/2011
2º Ten A 24/03/2012
1º Ten M 13/06/2014
Cap M 31/01/2018
Maj M 11/08/2021
Ten Cel
Cel

**18 RENAN SILVÉRIO DA ROSA FERNANDES**

NASC 16/04/1984 - Criciúma/SC
MATR 927743-9-01
ADMI 03/08/2009
CFO 2011 - MB
CCEM 2019 - MB
CAEE

Promoções

Asp Of M 23/09/2011
2º Ten M 24/03/2012
1º Ten M 13/06/2014
Cap M 31/01/2018
Maj M 11/08/2021
Ten Cel
Cel

**19 CLEMENTE STAHELIN MICHELS**

NASC 12/10/1983 - Criciúma/SC
MATR 929345-0-01
ADMI 03/08/2009
CFO 2011 - MB
CCEM 2019 - MB
CAEE

Promoções

Asp Of M 23/09/2011
2º Ten A 24/03/2012
1º Ten A 13/06/2014
Cap A 31/01/2018
Maj M 11/08/2021
Ten Cel
Cel

**20 ANDRÉ CORREA DE ARAÚJO**

NASC 12/12/1982 - Tubarão/SC
MATR 928771-0-01
ADMI 03/08/2009
CFO 2011 - MB
CCEM 2019 - MB
CAEE

Promoções

Asp Of M 23/09/2011
2º Ten A 24/03/2012
1º Ten A 13/06/2014
Cap M 31/01/2018
Maj M 11/08/2021
Ten Cel
Cel



21 EDMILSON DUFFECK

NASC 04/06/1972 - Canoinhas/SC
MATR 920597-7-01
ADMI 03/08/2009
CFO 2011 - MB
CCEM 2019 - MB
CAEE

Promoções

Asp Of M 01/12/2011
2º Ten A 02/05/2012
1º Ten A 13/06/2014
Cap M 31/01/2018
Maj M 11/08/2021
Ten Cel
Cel

**22 DANIEL SOUZA DUTRA**

NASC 25/09/1983 - Fpolis/SC
MATR 378848-2
ADMI 16/08/2010
CFO 2012.1 - MB
CCEM 2019 - MB
CAEE

Promoções

Asp Of M 27/07/2012
2º Ten M 28/01/2013
1º Ten M 31/01/2015
Cap A 11/08/2018
Maj M 13/06/2022
Ten Cel
Cel

**23 FERNANDA SEBASTIANI TIBOLA**

NASC 19/08/1983 - Joaçaba/SC
MATR 929064-8-02
ADMI 16/08/2010
CFO 2012.1 - MB
CCEM 2019 - MB
CAEE

Promoções

Asp Of M 27/07/2012
2º Ten M 28/01/2013
1º Ten M 31/01/2015
Cap A 11/08/2018
Maj M 13/06/2022
Ten Cel
Cel

**24 RODRIGO VANDERLINDE**

NASC 17/01/1983 - Rio do Sul/SC
MATR 927856-7-01
ADMI 16/08/2010
CFO 2012.1 - MB
CCEM 2019 - MB
CAEE

Promoções

Asp Of M 27/07/2012
2º Ten M 28/01/2013
1º Ten M 31/01/2015
Cap A 11/08/2018
Maj M 13/06/2022
Ten Cel
Cel

**25 JUCIANE DA CRUZ MAY**

NASC 25/08/1986 - Tubarão/SC
MATR 928184-3-01
ADMI 16/08/2010
CFO 2012.1 - MB
CCEM 2019 - MB
CAEE

Promoções

Asp Of M 27/07/2012
2º Ten M 28/01/2013
1º Ten M 31/01/2015
Cap A 11/08/2018
Maj M 13/06/2022
Ten Cel
Cel



26 ARTHUR ROBERTO VOGEL FILHO

NASC 12/07/1984 – Presidente Getúlio/SC
MATR 382665-1-02
ADMI 16/08/2010
CFO 2012.1 - MB
CCEM 2019 - MB
CAEE

Promoções

Asp Of M 27/07/2012
2º Ten A 28/01/2013
1º Ten A 31/01/2015
Cap A 11/08/2018
Maj M 13/06/2022
Ten Cel
Cel

**27 TADEU LUIZ ALONSO PELOZZI**

NASC 02/11/1984 - São Paulo/SP
MATR 929628-0-01
ADMI 16/08/2010
CFO 2012.1 - MB
CCEM 2019 - MB
CAEE

Promoções

Asp Of M 27/07/2012
2º Ten M 28/01/2013
1º Ten A 31/01/2015
Cap M 11/08/2018
Maj M 13/06/2022
Ten Cel
Cel

**28 MICHAEL MAGRINI**

NASC 20/03/1984 - São Miguel do Oeste/SC
MATR 927093-0-02
ADMI 16/08/2010
CFO 2012.1 - MB
CCEM 2019 - MB
CAEE

Promoções

Asp Of M 27/07/2012
2º Ten M 28/01/2013
1º Ten M 31/01/2015
Cap M 11/08/2018
Maj M 13/06/2022
Ten Cel
Cel

**29 RODRIGO GHISOLFI DA SILVA**

NASC 27/08/1983 - Santo Angelo/RS
MATR 929629-8-01
ADMI 16/08/2010
CFO 2012.1 - MB
CCEM 2019 - MB
CAEE

Promoções

Asp Of M 27/07/2012
2º Ten A 28/01/2013
1º Ten M 31/01/2015
Cap M 11/08/2018
Maj M 13/06/2022
Ten Cel
Cel

**30 MARCOS LEANDRO MARQUES**

NASC 28/01/1986 - Laquna/SC
MATR 927671-8-02
ADMI 16/08/2010
CFO 2012.1 - MB
CCEM 2019 - MB
CAEE

Promoções

Asp Of M 27/07/2012
2º Ten M 28/01/2013
1º Ten M 31/01/2015
Cap M 11/08/2018
Maj M 13/06/2022
Ten Cel
Cel



31 RANGEL KEHL

NASC 07/05/1982 - Cunha Porã/SC
MATR 927094-9-02
ADMI 16/08/2010
CFO 2012.1 - MB
CCEM 2021 - MB
CAEE

Promoções

Asp Of M 27/07/2012
2º Ten A 28/01/2013
1º Ten M 31/01/2015
Cap M 11/08/2018
Maj M 13/06/2022
Ten Cel
Cel

**32 OSCAR WASHINGTON BARBOZA JÚNIOR**

NASC 26/08/1984 - Ibaiti/PR
MATR 929625-5
ADMI 16/08/2010
CFO 2012.1 - MB
CCEM 2019 - MB
CAEE

Promoções

Asp Of M 27/07/2012
2º Ten M 28/01/2013
1º Ten M 31/01/2015
Cap M 11/08/2018
Maj M 13/06/2022
Ten Cel
Cel

**33 CRISTIANO BRANDÃO**

NASC 09/06/1986 - Chapecó/SC
MATR 929077-0-02
ADMI 16/08/2010
CFO 2012.1 - MB
CCEM 2021 - MB
CAEE

Promoções

Asp Of M 27/07/2012
2º Ten A 28/01/2013
1º Ten A 31/01/2015
Cap M 11/08/2018
Maj M 13/06/2022
Ten Cel
Cel

**34 JIHORGENES LUCIANO BORGES**

NASC 31/03/1978 - Chapecó/SC
MATR 925638-5-02
ADMI 16/08/2010
CFO 2012.1 - MB
CCEM 2019 - MB
CAEE

Promoções

Asp Of M 27/07/2012
2º Ten A 28/01/2013
1º Ten M 31/01/2015
Cap M 11/08/2018
Maj M 13/06/2022
Ten Cel
Cel

**35 JACSON LUIZ DE SOUZA**

NASC 14/07/1970 - São Valentim/RS
MATR 920662-0-02
ADMI 16/08/2010
CFO 2012.1 - MB
CCEM 2021 - MB
CAEE

Promoções

Asp Of M 27/07/2012
2º Ten M 28/01/2013
1º Ten M 31/01/2015
Cap M 11/08/2018
Maj M 13/06/2022
Ten Cel
Cel



36 MARCUS VINÍCIUS ABRE

NASC 25/04/1988 - Curitiba/PR
MATR 929066-4-02
ADMI 16/08/2010
CFO 2012.1 - MB
CCEM 2019 - MB
CAEE

Promoções

Asp Of M 27/07/2012
2º Ten A 28/01/2013
1º Ten M 31/01/2015
Cap M 11/08/2018
Maj M 13/06/2022
Ten Cel
Cel

**37 JOÃO EMILIANO DE MOURA SILVA MIRANDA**

NASC 23/06/1982 - Florianópolis/SC
MATR 929627-1-01
ADMI 16/08/2010
CFO 2012.1 - MB
CCEM 2021 - MB
CAEE

Promoções

Asp Of M 27/07/2012
2º Ten M 28/01/2013
1º Ten M 31/01/2015
Cap M 11/08/2018
Maj M 13/06/2022
Ten Cel
Cel

**38 VINÍCIUS MOURA MARCOLIM**

NASC 04/10/1988 - Porto Alegre/RS
MATR 929624-7-01
ADMI 16/08/2010
CFO 2012.1 - MB
CCEM 2021 - MB
CAEE

Promoções

Asp Of M 27/07/2012
2º Ten A 28/01/2013
1º Ten A 31/01/2015
Cap M 11/08/2018
Maj M 13/06/2022
Ten Cel
Cel

**39 IVONILSO VARELA DUARTE**

NASC 24/01/1974 - Anita Garibaldi/SC
MATR 924313-5-02
ADMI 16/08/2010
CFO 2012.1 - MB
CCEM 2021 - MB
CAEE

Promoções

Asp Of M 27/07/2012
2º Ten A 28/01/2013
1º Ten A 31/01/2015
Cap M 11/08/2018
Maj M 13/06/2022
Ten Cel
Cel

**40 GUSTAVO CUNHA SALVADOR**

NASC 01/01/1984 - Florianópolis/SC
MATR 928369-2-01
ADMI 16/08/2010
CFO 2012.1 - MB
CCEM 2021 - MB
CAEE

Promoções

Asp Of M 27/07/2012
2º Ten A 28/01/2013
1º Ten A 31/01/2015
Cap M 11/08/2018
Maj M 13/06/2022
Ten Cel
Cel



41 LEONARDO ECCO

NASC 06/01/1985 - Pinhalzinho/SC
 MATR 650370-5-01
 ADMI 17/11/2010
 CFO 2012.2 - MB
 CCEM 2021 - MB
 CAEE

Promoções

Asp Of M 30/11/2012
 2º Ten M 31/05/2013
 1º Ten M 13/06/2015
 Cap A 31/01/2019
 Maj M 11/08/2022
 Ten Cel
 Cel

**42 MAICON ÉDER MOTELIEVICZ**

NASC 09/06/88 - Rio Negro/PR
 MATR 928655-1-01
 ADMI 17/11/2010
 CFO 2012.2 - MB
 CCEM 2021 - MB
 CAEE

Promoções

Asp Of M 30/11/2012
 2º Ten M 31/05/2013
 1º Ten M 13/06/2015
 Cap A 31/01/2019
 Maj M 11/08/2022
 Ten Cel
 Cel

**43 POLLIANA MULLER GIACOMIN**

NASC 14/04/1983 - Rio do Sul/SC
 MATR 929633-6-01
 ADMI 17/11/2010
 CFO 2012.2 - MB
 CCEM 2021 - MB
 CAEE

Promoções

Asp Of M 30/11/2012
 2º Ten A 31/05/2013
 1º Ten A 13/06/2015
 Cap A 31/01/2019
 Maj M 11/08/2022
 Ten Cel
 Cel

**44 MARCOS REBELLO HOFFMANN**

NASC 07/04/84 - Fpolis/SC
 MATR 929603-4-02
 ADMI 17/11/2010
 CFO 2012.2 - MB
 CCEM 2021 - MB
 CAEE

Promoções

Asp Of M 30/11/2012
 2º Ten A 31/05/2013
 1º Ten A 13/06/2015
 Cap A 31/01/2019
 Maj M 11/08/2022
 Ten Cel
 Cel

**45 MARCELO DELLA GIUSTINA DA SILVA**

NASC 18/09/1986 - Criciúma/SC
 MATR 928108-8-01
 ADMI 17/11/2010
 CFO 2012.2 - MB
 CCEM 2021 - MB
 CAEE

Promoções

Asp Of M 30/11/2012
 2º Ten A 31/05/2013
 1º Ten M 13/06/2015
 Cap M 31/01/2019
 Maj M 11/08/2022
 Ten Cel
 Cel



46 FABIANO CEZAR GALEAZZI

NASC 10/05/1977 - São Miguel do Oeste/SC
MATR 926452-3-02
ADMI 01/12/2010
CFO 2012.2 - MB
CCEM 2021 - MB
CAEE

Promoções

Asp Of M 30/11/2012
2º Ten M 31/05/2013
1º Ten M 13/06/2015
Cap M 31/01/2019
Maj M 11/08/2022
Ten Cel
Cel

**47 ALAN DELEI CIELUSINSKY**

NASC 06/07/1984 - Porto União/SC
MATR 927764-1-02
ADMI 17/11/2010
CFO 2012.2 - MB
CCEM 2021 - MB
CAEE

Promoções

Asp Of M 30/11/2012
2º Ten A 31/05/2013
1º Ten A 13/06/2015
Cap M 31/01/2019
Maj M 11/08/2022
Ten Cel
Cel

**48 LEANDRO FLORES EMMANUELLI**

NASC 24/02/1987 - Santa Maria/RS
MATR 929638-7-01
ADMI 17/11/2010
CFO 2012.2 - MB
CCEM 2021 - MB
CAEE

Promoções

Asp Of M 30/11/2012
2º Ten A 31/05/2013
1º Ten M 13/06/2015
Cap M 31/01/2019
Maj M 31/01/2023
Ten Cel
Cel

**49 NOLAN RAFAEL VOLKWEIS**

NASC 10/11/1984 - Florianópolis/SC
MATR 927071-0-02
ADMI 17/11/2010
CFO 2012.2 - MB
CCEM 2021 - MB
CAEE

Promoções

Asp Of M 30/11/2012
2º Ten M 31/05/2013
1º Ten M 13/06/2015
Cap M 31/01/2019
Maj M 31/01/2023
Ten Cel
Cel

**50 DIOGO VIEIRA FERNANDES**

NASC 14/04/1984 - Florianópolis/SC
MATR 929636-0-01
ADMI 17/11/2010
CFO 2012.2 - MB
CCEM 2021 - MB
CAEE

Promoções

Asp Of M 30/11/2012
2º Ten M 31/05/2013
1º Ten M 13/06/2015
Cap M 31/01/2019
Maj M 31/01/2023
Ten Cel
Cel



51 RODOLFO SILVEIRA RODRIGUES

NASC 09/03/1985 - Torres/RS
MATR 928146-0-01
ADMI 17/11/2010
CFO 2012.2 - MB
CCEM 2021 - MB
CAEE

Promoções

Asp Of M 30/11/2012
2º Ten M 31/05/2013
1º Ten M 13/06/2015
Cap M 31/01/2019
Maj M 31/01/2023
Ten Cel
Cel

**52 RENAN CÉSAR VINOTTI CECCATO**

NASC 14/05/1984 - Benedito Novo/SC
MATR 929637-9-01
ADMI 17/11/2010
CFO 2012.2 - MB
CCEM 2021 - MB
CAEE

Promoções

Asp Of M 30/11/2012
2º Ten M 31/05/2013
1º Ten M 13/06/2015
Cap M 31/01/2019
Maj M 13/06/2023
Ten Cel
Cel



QUADRO DE CAPITÃO BM

| | | |
|---------------------------------------|----|---------------------------------|
| Ag* DÁRCIO Arcelino Nunes Filho | 39 | Fillipi Thiago PAMPLONA |
| 1 Fábio JERÔNIMO do Carmo | 40 | ANDRÉ Pereira Canever |
| 2 VICTOR José Polli | 41 | Markus VINÍCIUS Silveira |
| 3 Rodrigo SCHARDONG Bessouat Da Silva | 42 | Ricardo Cavaler BIANCHI |
| 4 Glaycon Jean REITZ | 43 | Marco Aurélio Lino MASSARANI |
| 5 GILVAN Amorim Da Silva | 44 | ROBERTO Rosa Machado |
| 6 NATÁLIA Cauduro Da Silva | 45 | Pedro Cabral REIS da Silva |
| 7 João Vicente Pereira CAVALAZZI | 46 | Thiago Bernardes MACCARINI |
| 8 Fábio Luís Alves PACHECO | 47 | DOUGLAS Tomaz Machado |
| 9 Diogo BATTAGLIN | 48 | Bruno Souza de ALBUQUERQUE |
| 10 Gabriel BARRETO De Melo | 49 | FERNANDA Gabriela dos SANTOS |
| 11 Marcos Luciano COLLA | 50 | Wagner Januário CARDEAL |
| 12 Anderson Alves IZIDORO | 51 | Gabriel Schmitt LAURENTINO |
| 13 Felipe PIRES Silva | 52 | Daldrian SCARABELOT |
| 14 João RUDINI Sturm | 53 | RUBENS José Babel Junior |
| 15 Rodrigo Gonçalves BASÍLIO | 54 | Alvaro Luiz BILHER Junior |
| 16 FÁBIO FRAGA | 55 | Pedro Soares DE PAULA |
| 17 Jonas Lemos TALAISYS | 56 | JOSÉ César da Silva Neto |
| 18 Edivaldo Antônio de Mello MACHADO | 57 | NILTON Mendes Nunes Junior |
| 19 Rafael Giosa SANINO | 58 | Mauricio de SOUZA |
| 20 Eric Gomes VAMERLATI | 59 | Tiago José DOMINGOS |
| 21 Murilo Pedro DEMARCHI | 60 | Rafael Vieira VILELA |
| 22 Marcelo PEREIRA | 61 | MAURICIO Matos Rosa |
| 23 Bruno GOLIN Sprovieri | 62 | Marcus de Aguiar IMBROSIO |
| 24 WAGNER Alberto de Moraes | 63 | Diego Medeiros FRANZ |
| 25 Guilherme Mueller CESÁRIO Pereira | 64 | IAN Triska |
| 26 Raniel TELES Pinheiro | 65 | THIAGO da Silva |
| 27 Bruno LAZARIN Koch | 66 | Luiz Gustavo BONATELLI |
| 28 Dario AGUIAR Vieira | 67 | NICOLE Ferreira Martins |
| 29 MICHEL Pires Araújo | 68 | SUELLEN Lapa Duarte |
| 30 FELIPE Daniel da Silva | 69 | RAMON Phillipy Coelho |
| 31 Marcelo dos Santos RODRIGUES | 70 | André Felipe NUNES da Silva |
| 32 Daniel TORQUATO Elias | 71 | Ricardo Alberto DUMMEL |
| 33 Guilherme BISOL | 72 | LUIZA Fregapani Silva |
| 34 Walter Pereira De Mendonça NETO | 73 | Leonardo Felipe ARDIGÓ da Silva |
| 35 Jefferson Luiz MACHADO | 74 | Rafael MANOEL José |
| 36 Rafael DE FÁVERI | 75 | |
| 37 Henrique José SCHUELTER Nunes | 76 | |
| 38 Thiago Eloi Santos SARRAFF | 77 | |

Aq* DÁRCIO ARCELINO NUNES FILHO

NASC 15/04/1978 – Florianópolis/SC
MATR 926744-1-01
ADMI 16/02/2004
CFO 2007 - MB
CCEM 2019 - MB
CAEE

Promoções

Asp Of M 31/08/2007
2º Ten M 16/09/2008
1º Ten A 25/11/2010
Cap M 13/06/2014
Maj
Ten Cel
Cel

**1 FÁBIO JERÔNIMO DO CARMO**

NASC 14/07/1981 – Rio de Janeiro/RJ
MATR 926265-2-01
ADMI 01/06/2012
CFO 2014 - MB
CCEM 2022 - MB
CAEE

Promoções

Asp Of M 30/11/2012
2º Ten A 31/05/2013
1º Ten M 13/06/2015
Cap M 31/01/2019
Maj
Ten Cel
Cel

**2 VICTOR JOSÉ POLLI**

NASC 22/03/1989 - Florianópolis/SC
MATR 929600-0-02
ADMI 17/11/2010
CFO 2012.2 - MB
CCEM 2021 - MB
CAEE

Promoções

Asp Of M 30/11/2012
2º Ten M 31/05/2013
1º Ten M 13/06/2015
Cap A 31/01/2019
Maj
Ten Cel
Cel

**3 RODRIGO SCHARDONG BESSOUAT DA SILVA**

NASC 03/11/1976 - Porto Alegre/RS
MATR 923855-7-02
ADMI 17/11/2010
CFO 2012.2 - MB
CCEM 2021 - MB
CAEE

Promoções

Asp Of M 30/11/2012
2º Ten M 31/05/2013
1º Ten M 13/06/2015
Cap M 31/01/2019
Maj
Ten Cel
Cel

**4 GLAYCON JEAN REITZ**

NASC 28/01/1983 - Florianópolis/SC
MATR 928924-0-01
ADMI 17/11/2010
CFO 2012.2 - MB
CCEM 2021 - MB
CAEE

Promoções

Asp Of M 30/11/2012
2º Ten M 31/05/2013
1º Ten M 13/06/2015
Cap M 31/01/2019
Maj
Ten Cel
Cel



5 GILVAN AMORIM DA SILVA

NASC 25/10/1985 - Florianópolis/SC
MATR 929635-2-01
ADMI 17/11/2010
CFO 2012.2 - MB
CCEM 2021 - MB
CAEE

Promoções

Asp Of M 30/11/2012
2º Ten A 31/05/2013
1º Ten A 13/06/2015
Cap M 31/01/2019
Maj
Ten Cel
Cel

**6 NATÁLIA CAUDURO DA SILVA**

NASC 06/03/1985 - Porto Alegre/RS
MATR 929634-4-01
ADMI 17/11/2010
CFO 2012.2 - MB
CCEM 2021 - MB
CAEE

Promoções

Asp Of M 30/11/2012
2º Ten A 31/05/2013
1º Ten M 13/06/2015
Cap M 31/01/2019
Maj
Ten Cel
Cel

**7 JOÃO VICENTE PEREIRA CAVALAZZI**

NASC 08/01/1969 - Florianópolis/SC
MATR 921298-1-02
ADMI 17/11/2010
CFO 2012.2 - MB
CCEM 2021 - MB
CAEE

Promoções

Asp Of M 30/11/2012
2º Ten A 31/05/2013
1º Ten M 13/06/2015
Cap M 31/01/2019
Maj
Ten Cel
Cel

**8 FÁBIO LUÍS ALVES PACHECO**

NASC 19/08/1974 - Araranquá/SC
MATR 925763-2-02
ADMI 17/11/2010
CFO 2012.2 - MB
CCEM 2021 - MB
CAEE

Promoções

Asp Of M 30/11/2012
2º Ten M 31/05/2013
1º Ten M 13/06/2015
Cap A 31/01/2019
Maj
Ten Cel
Cel

**9 DIOGO BATTAGLIN**

NASC 26/12/1983 - São Miguel do Oeste/SC
MATR 354758-2-01
ADMI 17/11/2010
CFO 2012.2 - MB
CCEM 2021 - MB
CAEE

Promoções

Asp Of M 30/11/2012
2º Ten M 31/05/2013
1º Ten M 13/06/2015
Cap M 31/01/2019
Maj
Ten Cel
Cel



10 GABRIEL BARRETO DE MELO

NASC 05/10/1983 - Florianópolis/SC
MATR 929612-3-02
ADMI 17/11/2010
CFO 2012.2 - MB
CCEM 2021 - MB
CAEE

Promoções

Asp Of M 30/11/2012
2º Ten A 31/05/2013
1º Ten A 13/06/2015
Cap M 31/01/2019
Mai
Ten Cel
Cel

**11 MARCOS LUCIANO COLLA**

NASC 07/03/1974 - Porto União/SC
MATR 924010-1-02
ADMI 17/11/2010
CFO 2012.2 - MB
CCEM 2021 - MB
CAEE

Promoções

Asp Of M 30/11/2012
2º Ten A 31/05/2013
1º Ten A 13/06/2015
Cap M 31/01/2019
Mai
Ten Cel
Cel

**12 ANDERSON ALVES IZIDORO**

NASC 19/01/1979 - Joinville/SC
MATR 925285-1-02
ADMI 17/11/2010
CFO 2012.2 - MB
CCEM 2021 - MB
CAEE

Promoções

Asp Of M 30/11/2012
2º Ten A 31/05/2013
1º Ten A 13/06/2015
Cap M 31/01/2019
Mai
Ten Cel
Cel

**13 FELIPE PIRES SILVA**

NASC 31/03/1987 - Florianópolis/SC
MATR 928536-9-02
ADMI 17/11/2010
CFO 2012 - MB
CCEM 2021 - MB
CAEE

Promoções

Asp Of M 30/11/2012
2º Ten A 07/01/2014
1º Ten A 31/01/2016
Cap M 11/08/2019
Mai
Ten Cel
Cel

**14 JOÃO RUDINI STURM**

NASC 02/01/1980 - Campina das Missões/RS
MATR 927065-5-02
ADMI 01/06/2012
CFO 2014 - MB
CCEM
CAEE

Promoções

Asp Of M 13/06/2014
2º Ten A 13/12/2014
1º Ten A 31/01/2017
Cap M 11/08/2020
Mai
Ten Cel
Cel



15 RODRIGO GONÇALVES BASÍLIO

NASC 11/03/1986 – Goiânia/GO
MATR 392385-1-01
ADMI 01/06/2012
CFO 2014 - MB
CCEM
CAEE

Promoções

Asp Of M 13/06/2014
2º Ten A 13/12/2014
1º Ten A 31/01/2017
Cap A 11/08/2020
Maj
Ten Cel
Cel

**16 FÁBIO FRAGA**

NASC 05/07/1986 – São Leopoldo/RS
MATR 931903-4-01
ADMI 01/06/2012
CFO 2014 - MB
CCEM
CAEE

Promoções

Asp Of M 13/06/2014
2º Ten A 13/12/2014
1º Ten A 31/01/2017
Cap M 11/08/2020
Maj
Ten Cel
Cel

**17 JONAS LEMOS TALAISYS**

NASC 20/05/1983 – São Paulo/SP
MATR 931893-3-01
ADMI 01/06/2012
CFO 2014 - MB
CCEM
CAEE

Promoções

Asp Of M 13/06/2014
2º Ten A 13/12/2014
1º Ten A 31/01/2017
Cap A 11/08/2020
Maj
Ten Cel
Cel

**18 EDIVALDO ANTÔNIO DE MELLO MACHADO**

NASC 08.09.1982 – Criciúma/SC
MATR 931904-2-01
ADMI 01/06/2012
CFO 2014 - MB
CCEM
CAEE

Promoções

Asp Of M 13/06/2014
2º Ten A 13/12/2014
1º Ten A 31/01/2017
Cap A 11/08/2020
Maj
Ten Cel
Cel

**19 RAFAEL GIOSA SANINO**

NASC 25/12/1981 – São Paulo/SP
MATR 931905-0-01
ADMI 01/06/2012
CFO 2014 - MB
CCEM
CAEE

Promoções

Asp Of M 13/06/2014
2º Ten A 13/12/2014
1º Ten M 31/01/2017
Cap M 11/08/2020
Maj
Ten Cel
Cel



20 ERIC GOMES VAMERLATI

NASC 10/07/1984 – Criciúma/SC
MATR 927705-6-02
ADMI 01/06/2012
CFO 2014 - MB
CCEM
CAEE

Promoções

Asp Of M 13/06/2014
2º Ten A 13/12/2014
1º Ten M 31/01/2017
Cap M 11/08/2020
Maj
Ten Cel
Cel

**21 MURILO PEDRO DEMARCHI**

NASC 15/04/1988 – Florianópolis/SC
MATR 931899-2-01
ADMI 01/06/2012
CFO 2014 - MB
CCEM
CAEE

Promoções

Asp Of M 13/06/2014
2º Ten A 13/12/2014
1º Ten M 31/01/2017
Cap M 11/08/2020
Maj
Ten Cel
Cel

**22 MARCELO PEREIRA**

NASC 19/07/1984 – Palhoça/SC
MATR 931908-5-01
ADMI 01/06/012
CFO 2014 - MB
CCEM
CAEE

Promoções

Asp Of M 13/06/2014
2º Ten A 13/12/2014
1º Ten M 31/01/2017
Cap M 11/08/2020
Maj
Ten Cel
Cel

**23 BRUNO GOLIN SPROVIERI**

NASC 05/08/1988 – Florianópolis/SC
MATR 931895-0-01
ADMI 01/06/2012
CFO 2014 - MB
CCEM
CAEE

Promoções

Asp Of M 13/06/2014
2º Ten A 13/12/2014
1º Ten M 31/01/2017
Cap M 11/08/2020
Maj
Ten Cel
Cel

**24 WAGNER ALBERTO DE MORAES**

NASC 27/05/1983 – Passo Fundo/RS
MATR 931897-6-01
ADMI 01/06/2012
CFO 2014 - MB
CCEM
CAEE

Promoções

Asp Of M 13/06/2014
2º Ten A 13/12/2014
1º Ten M 31/01/2017
Cap M 25/11/2020
Maj
Ten Cel
Cel



25 GUILHERME MULLER CESARIO PEREIRA

NASC 11/08/1985 – Blumenau/SC
MATR 931911-5-01
ADMI 01/06/2012
CFO 2014 - MB
CCEM
CAEE

Promoções

Asp Of M 13/06/2014
2º Ten A 13/12/2014
1º Ten M 31/01/2017
Cap M 11/08/2021
Maj
Ten Cel
Cel

**26 RANIEL TELES PINHEIRO**

NASC 06/10/1984 – Crato/CE
MATR 931896-8-01
ADMI 01/06/2012
CFO 2014 - MB
CCEM
CAEE

Promoções

Asp Of M 13/06/2014
2º Ten A 13/12/2014
1º Ten M 31/01/2017
Cap A 11/08/2021
Maj
Ten Cel
Cel

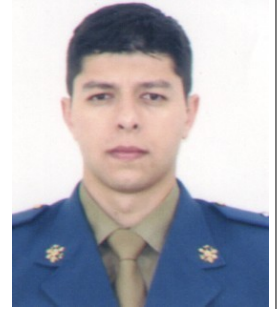
**27 BRUNO LAZARIN KOCH**

NASC 03/03/1987 – Marmeleiro/PR
MATR 928134-7-02
ADMI 01/06/2012
CFO 2014 - MB
CCEM
CAEE

Promoções

Asp Of M 13/06/2014
2º Ten A 13/12/2014
1º Ten M 31/01/2018
Cap M 11/08/2021
Maj
Ten Cel
Cel

**28 DARIO AGUIAR VIEIRA**

NASC 15/10/1984 – São Paulo/SP
MATR 928280-7-01
ADMI 01/06/2012
CFO 2014 - MB
CCEM
CAEE

Promoções

Asp Of M 13/06/2014
2º Ten A 13/12/2014
1º Ten A 31/01/2018
Cap M 11/08/2021
Maj
Ten Cel
Cel

**29 MICHEL PIRES ARAÚJO**

NASC 22/04/1982 – Florianópolis/SC
MATR 930088-0-01
ADMI 01/06/2012
CFO 2014 - MB
CCEM
CAEE

Promoções

Asp Of M 13/06/2014
2º Ten A 13/12/2014
1º Ten M 31/01/2018
Cap A 11/08/2021
Maj
Ten Cel
Cel



30 FELIPE DANIEL DA SILVA

NASC 11/07/1985 – Tapera/RS
MATR 931906-9-01
ADMI 01/06/2012
CFO 2014 - MB
CCEM
CAEE

Promoções

Asp Of M 13/06/2014
2º Ten A 13/12/2014
1º Ten M 31/01/2018
Cap M 11/08/2021
Maj
Ten Cel
Cel

**31 MARCELO DOS SANTOS RODRIGUES**

NASC 25/07/1986 – Duque de Caxias/RJ
MATR 931910-7-01
ADMI 01/06/2012
CFO 2014 - MB
CCEM
CAEE

Promoções

Asp Of M 13/06/2014
2º Ten A 13/12/2014
1º Ten A 31/01/2018
Cap M 11/08/2021
Maj
Ten Cel
Cel

**32 DANIEL TORQUATO ELIAS**

NASC 09/12/1985 – Florianópolis/SC
MATR 931909-3-01
ADMI 01/06/2012
CFO 2014 - MB
CCEM
CAEE

Promoções

Asp Of M 13/06/2014
2º Ten A 13/12/2014
1º Ten M 31/01/2018
Cap M 11/08/2021
Maj
Ten Cel
Cel

**33 GUILHERME BISOL**

NASC 26/02/1985 – Florianópolis/SC
MATR 931901-8-01
ADMI 01/06/2012
CFO 2014 - MB
CCEM
CAEE

Promoções

Asp Of M 13/06/2014
2º Ten A 13/12/2014
1º Ten M 31/01/2018
Cap M 11/08/2021
Maj
Ten Cel
Cel

**34 WALTER PEREIRA DE MENDONÇA NETO**

NASC 08/04/1991 – Joaçaba/SC
MATR 930100-3-02
ADMI 19/12/2013
CFO 2015 - MB
CCEM
CAEE

Promoções

Asp Of M 27/11/2015
2º Ten M 08/06/2016
1º Ten A 13/06/2018
Cap A 31/01/2022
Maj
Ten Cel
Cel



35 JEFFERSON LUIZ MACHADO

NASC 25/12/1988 – Florianópolis/SC
MATR 929145-8-02
ADMI 19/12/2013
CFO 2015 - MB
CCEM
CAEE

Promoções

Asp Of M 27/11/2015
2º Ten M 08/06/2016
1º Ten A 13/06/2018
Cap M 31/01/2022
Maj
Ten Cel
Cel

**36 RAFAEL DE FÁVERI**

NASC 30/09/1988 – Criciúma/SC
MATR 929069-9-02
ADMI 19/12/2013
CFO 2015 - MB
CCEM
CAEE

Promoções

Asp Of M 27/11/2015
2º Ten M 08/06/2016
1º Ten M 13/06/2018
Cap M 31/01/2022
Maj
Ten Cel
Cel

**37 HENRIQUE JOSÉ SCHUELTER NUNES**

NASC 11/07/1983 – Tubarão/SC
MATR 931676-0-02
ADMI 19/12/2013
CFO 2015 - MB
CCEM
CAEE

Promoções

Asp Of M 27/11/2015
2º Ten A 08/06/2016
1º Ten A 13/06/2018
Cap A 31/01/2022
Maj
Ten Cel
Cel

**38 THIAGO ELOI SANTOS SARRAFF**

NASC 06/03/1986 – São Paulo/SP
MATR 928114-2-02
ADMI 19/12/2013
CFO 2015 - MB
CCEM
CAEE

Promoções

Asp Of M 27/11/2015
2º Ten M 08/06/2016
1º Ten M 13/06/2018
Cap M 31/01/2022
Maj
Ten Cel
Cel

**39 FILLIPI THIAGO PAMPLONA**

NASC 25/10/1986 – Blumenau/SC
MATR 933470-0-01
ADMI 19/12/2013
CFO 2015 - MB
CCEM
CAEE

Promoções

Asp Of M 27/11/2015
2º Ten M 08/06/2016
1º Ten M 13/06/2018
Cap M 31/01/2022
Maj
Ten Cel
Cel



40 ANDRÉ PEREIRA CANEVER

NASC 01/09/1987 – Gravatal/SC
MATR 929143-1-02
ADMI 19/12/2013
CFO 2015 - MB
CCEM
CAEE

Promoções

Asp Of M 27/11/2015
2º Ten A 08/06/2016
1º Ten A 13/06/2018
Cap A 31/01/2022
Maj
Ten Cel
Cel

**41 MARKUS VINICIUS SILVEIRA**

NASC 27/08/1983 – Palhoça/SC
MATR 933475-0-01
ADMI 19/12/2013
CFO 2015 - MB
CCEM
CAEE

Promoções

Asp Of M 27/11/2015
2º Ten M 08/06/2016
1º Ten M 13/06/2018
Cap M 31/01/2022
Maj
Ten Cel
Cel

**42 RICARDO CAVALER BIANCHI**

NASC 28/04/1984 – Araranquá/SC
MATR 926299-7-02
ADMI 19/12/2013
CFO 2015 - MB
CCEM
CAEE

Promoções

Asp Of M 27/11/2015
2º Ten M 08/06/2016
1º Ten M 13/06/2018
Cap M 31/01/2022
Maj
Ten Cel
Cel

**43 MARCO AURÉLIO LINO MASSARANI**

NASC 04/02/1991 – Goiânia/GO
MATR 933474-2-01
ADMI 19/12/2013
CFO 2015 - MB
CCEM
CAEE

Promoções

Asp Of M 27/11/2015
2º Ten M 08/06/2016
1º Ten M 13/06/2018
Cap M 31/01/2022
Maj
Ten Cel
Cel

**44 ROBERTO ROSA MACHADO**

NASC 18/11/1984 – Florianópolis/SC
MATR 933468-8-01
ADMI 19/12/2013
CFO 2015 - MB
CCEM
CAEE

Promoções

Asp Of M 27/11/2015
2º Ten M 08/06/2016
1º Ten A 13/06/2018
Cap M 31/01/2022
Maj
Ten Cel
Cel



45 PEDRO CABRAL REIS DA SILVA

NASC 23/04/1986 – Florianópolis/SC
MATR 933473-4-01
ADMI 19/12/2013
CFO 2015 - MB
CCEM
CAEE

Promoções

Asp Of M 27/11/2015
2º Ten A 08/06/2016
1º Ten M 13/06/2018
Cap M 31/01/2022
Maj
Ten Cel
Cel

**46 THIAGO BERNARDES MACCARINI**

NASC 19/02/1984 – Florianópolis/SC
MATR 933476-9-01
ADMI 19/12/2013
CFO 2015 - MB
CCEM
CAEE

Promoções

Asp Of M 27/11/2015
2º Ten A 08/06/2016
1º Ten M 13/06/2018
Cap M 13/06/2022
Maj
Ten Cel
Cel

**47 DOUGLAS TOMAZ MACHADO**

NASC 19/07/1986 – Florianópolis/SC
MATR 927471-5-01
ADMI 19/12/2013
CFO 2015 - MB
CCEM
CAEE

Promoções

Asp Of M 27/11/2015
2º Ten A 08/06/2016
1º Ten A 11/08/2018
Cap A 13/06/2022
Maj
Ten Cel
Cel

**48 BRUNO SOUZA DE ALBUQUERQUE**

NASC 25/02/1989 – Tubarão/SC
MATR 933471-8-01
ADMI 19/12/2013
CFO 2015 - MB
CCEM
CAEE

Promoções

Asp Of M 27/11/2015
2º Ten A 08/06/2016
1º Ten M 11/08/2018
Cap M 13/06/2022
Maj
Ten Cel
Cel

**49 FERNANDA GABRIELA DOS SANTOS**

NASC 29/03/1988 – Florianópolis/SC
MATR 933472-6-01
ADMI 19/12/2013
CFO 2015 - MB
CCEM
CAEE

Promoções

Asp Of M 27/11/2015
2º Ten A 08/06/2016
1º Ten M 11/08/2018
Cap M 13/06/2022
Maj
Ten Cel
Cel



50 WAGNER JANUÁRIO CARDEAL

NASC 23/07/1984 – Araruama/RJ
MATR 933469-6-01
ADMI 19/12/2013
CFO 2015 - MB
CCEM
CAEE

Promoções

Asp Of M 27/11/2015
2º Ten A 08/06/2016
1º Ten M 11/08/2018
Cap M 13/06/2022
Maj
Ten Cel
Cel

**51 GABRIEL SCHMITT LAURENTINO**

NASC 30/12/1986 – Florianópolis/SC
MATR 392279-0-01
ADMI 16/06/2014
CFO 2016 - MB
CCEM
CAEE

Promoções

Asp Of M 10/06/2016
2º Ten M 10/12/2016
1º Ten A 31/01/2019
Cap M 11/08/2022
Maj
Ten Cel
Cel

**52 DALDRIAN SCARABELOT**

NASC 02/01/1989 – Turvo/SC
MATR 931681-7-02
ADMI 16/06/2014
CFO 2016 - MB
CCEM
CAEE

Promoções

Asp Of M 10/06/2016
2º Ten M 10/12/2016
1º Ten A 31/01/2019
Cap M 11/08/2022
Maj
Ten Cel
Cel

**53 RUBENS JOSÉ BABEL JUNIOR**

NASC 15/05/1986 – Blumenau/SC
MATR 929606-9-02
ADMI 16/06/2014
CFO 2016 - MB
CCEM
CAEE

Promoções

Asp Of M 10/06/2016
2º Ten A 10/12/2016
1º Ten A 31/01/2019
Cap A 11/08/2022
Maj
Ten Cel
Cel

**54 ALVARO LUIZ BILHER JUNIOR**

NASC 17/03/1987 – Canoas/RS
MATR 933675-3-01
ADMI 16/06/2014
CFO 2016 - MB
CCEM
CAEE

Promoções

Asp Of M 10/06/2016
2º Ten M 10/12/2016
1º Ten M 31/01/2019
Cap M 11/08/2022
Maj
Ten Cel
Cel



55 PEDRO SOARES DE PAULA

NASC 07/04/1989 – Florianópolis/SC
MATR 933682-6-01
ADMI 16/06/2014
CFO 2016 - MB
CCEM
CAEE

Promoções

Asp Of M 10/06/2016
2º Ten M 10/12/2016
1º Ten M 31/01/2019
Cap M 11/08/2022
Maj
Ten Cel
Cel

**56 JOSÉ CÉSAR DA SILVA NETO**

NASC 15/06/1987 – Florianópolis/SC
MATR 650547-3-01
ADMI 16/06/2014
CFO 2016 - MB
CCEM
CAEE

Promoções

Asp Of M 10/06/2016
2º Ten A 10/12/2016
1º Ten A 31/01/2019
Cap M 11/08/2022
Maj
Ten Cel
Cel

**57 NILTON MENDES NUNES JUNIOR**

NASC 02/04/1988 – Porto Alegre/RS
MATR 933680-0-01
ADMI 16/06/2014
CFO 2016 - MB
CCEM
CAEE

Promoções

Asp Of M 10/06/2016
2º Ten A 10/12/2016
1º Ten A 31/01/2019
Cap A 11/08/2022
Maj
Ten Cel
Cel

**58 MAURICIO DE SOUZA**

NASC 06/12/1989 – Tubarão/SC
MATR 656466-6-01
ADMI 16/06/2014
CFO 2016 - MB
CCEM
CAEE

Promoções

Asp Of M 10/06/2016
2º Ten A 10/12/2016
1º Ten M 31/01/2019
Cap A 11/08/2022
Maj
Ten Cel
Cel

**59 TIAGO JOSÉ DOMINGOS**

NASC 16/10/1987 – Recife/PE
MATR 933684-2-01
ADMI 16/06/2014
CFO 2016 - MB
CCEM
CAEE

Promoções

Asp Of M 10/06/2016
2º Ten M 10/12/2016
1º Ten A 31/01/2019
Cap M 11/08/2022
Maj
Ten Cel
Cel

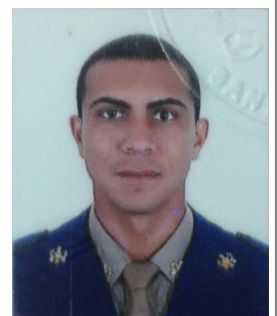

60 RAFAEL VIEIRA VILELA

NASC 31/05/1983 – Florianópolis/SC
 MATR 929608-5-02
 ADMI 16/06/2014
 CFO 2016 - MB
 CCEM
 CAEE

Promoções

Asp Of M 10/06/2016
 2º Ten M 10/12/2016
 1º Ten M 31/01/2019
 Cap M 11/08/2022
 Maj
 Ten Cel
 Cel

**61 MAURICIO MATOS ROSA**

NASC 23/02/1980 – Florianópolis/SC
 MATR 927664-5-02
 ADMI 16/06/2014
 CFO 2016 - MB
 CCEM
 CAEE

Promoções

Asp Of M 10/06/2016
 2º Ten M 10/12/2016
 1º Ten M 31/01/2019
 Cap M 11/08/2022
 Maj
 Ten Cel
 Cel

**62 MARCUS DE AGUIAR IMBROSIO**

NASC 29/07/1989 – Florianópolis/SC
 MATR 933678-8-01
 ADMI 16/06/2014
 CFO 2016 - MB
 CCEM
 CAEE

Promoções

Asp Of M 10/06/2016
 2º Ten M 10/12/2016
 1º Ten M 31/01/2019
 Cap M 11/08/2022
 Maj
 Ten Cel
 Cel

**63 DIEGO MEDEIROS FRANZ**

NASC 10/04/1987 – São José/SC
 MATR 929292-6-02
 ADMI 16/06/2014
 CFO 2016 - MB
 CCEM
 CAEE

Promoções

Asp Of M 10/06/2016
 2º Ten M 10/12/2016
 1º Ten M 31/01/2019
 Cap M 11/08/2022
 Maj
 Ten Cel
 Cel

**64 IAN TRISKA**

NASC 22/04/1988 – Florianópolis/SC
 MATR 933674-5-01
 ADMI 16/06/2014
 CFO 2016 - MB
 CCEM
 CAEE

Promoções

Asp Of M 10/06/2016
 2º Ten A 10/12/2016
 1º Ten M 31/01/2019
 Cap M 11/08/2022
 Maj
 Ten Cel
 Cel



65 THIAGO DA SILVA

NASC 27/07/1986 – Florianópolis/SC
MATR 933679-6-01
ADMI 16/06/2014
CFO 2016 - MB
CCEM
CAEE

Promoções

Asp Of M 10/06/2016
2º Ten A 10/12/2016
1º Ten M 31/01/2019
Cap A 11/08/2022
Maj
Ten Cel
Cel

**66 LUIZ GUSTAVO BONATELLI**

NASC 29/05/1983 – São José/SC
MATR 932193-4-02
ADMI 16/06/2014
CFO 2016 - MB
CCEM
CAEE

Promoções

Asp Of M 10/06/2016
2º Ten A 10/12/2016
1º Ten M 31/01/2019
Cap M 11/08/2022
Maj
Ten Cel
Cel

**67 NICOLE FERREIRA MARTINS**

NASC 22/12/1984 – Florianópolis/SC
MATR 932481-0-02
ADMI 16/06/2014
CFO 2016 - MB
CCEM
CAEE

Promoções

Asp Of M 10/06/2016
2º Ten A 10/12/2016
1º Ten M 31/01/2019
Cap M 11/08/2022
Maj
Ten Cel
Cel

**68 SUELLEN LAPA DUARTE**

NASC 02/05/1985 - Laguna/SC
MATR 933014-3-01
ADMI 16/06/2014
CFO 2016 - MB
CCEM
CAEE

Promoções

Asp Of M 10/06/2016
2º Ten M 10/12/2016
1º Ten M 31/01/2019
Cap M 11/08/2022
Maj
Ten Cel
Cel

**69 RAMON PHILLIPY COELHO**

NASC 23/01/1987 – Florianópolis/SC
MATR 927344-1-01
ADMI 16/06/2014
CFO 2016 - MB
CCEM
CAEE

Promoções

Asp Of M 10/06/2016
2º Ten M 10/12/2016
1º Ten M 31/01/2019
Cap M 11/08/2022
Maj
Ten Cel
Cel



70 ANDRÉ FELIPE NUNES DA SILVA

NASC 06/06/1991 – Florianópolis/SC
MATR 933677-0-01
ADMI 16/06/2014
CFO 2016 - MB
CCEM
CAEE

Promoções

Asp Of M 10/06/2016
2º Ten M 10/12/2016
1º Ten A 31/01/2019
Cap M 11/08/2022
Maj
Ten Cel
Cel

**71 RICARDO ALBERTO DUMMEL**

NASC 10/08/1988 – Três de Maio/RS
MATR 933683-4-01
ADMI 16/06/2014
CFO 2016 - MB
CCEM
CAEE

Promoções

Asp Of M 10/06/2016
2º Ten M 10/12/2016
1º Ten M 31/01/2019
Cap M 25/11/2022
Maj
Ten Cel
Cel

**72 LUIZA FREGAPANI SILVA**

NASC 22/05/1988 – Campo Grande/MS
MATR 933676-1-01
ADMI 16/06/2014
CFO 2016 - MB
CCEM
CAEE

Promoções

Asp Of M 10/06/2016
2º Ten A 10/12/2016
1º Ten M 31/01/2019
Cap A 31/01/2023
Maj
Ten Cel
Cel

**73 LEONARDO FELIPE ARDIGÓ DA SILVA**

NASC 10/09/1988 – Florianópolis/SC
MATR 928376-5
ADMI 16/06/2014
CFO 2016 - MB
CCEM
CAEE

Promoções

Asp Of M 10/06/2016
2º Ten A 10/12/2016
1º Ten A 31/01/2019
Cap M 31/01/2023
Maj
Ten Cel
Cel

**74 RAFAEL MANOEL JOSÉ**

NASC 19/05/1982 – Florianópolis/SC
MATR 927669-6-02
ADMI 16/06/2014
CFO 2016 - MB
CCEM
CAEE

Promoções

Asp Of M 10/06/2016
2º Ten A 10/12/2016
1º Ten M 31/01/2019
Cap M 31/01/2023
Maj
Ten Cel
Cel



QUADRO DE 1º TENENTE BM

| | | | |
|----|--------------------------------------|----|-----------------------------------|
| 1 | Luann Leon CHRUN | 40 | Aguiar Junior Carlesso MENEGHETTI |
| 2 | Luiz HENRIQUE Lana | 41 | Uelder ALVES Da Costa |
| 3 | Franco BRESSAN da Silva | 42 | Guilherme FURTADO De Farias |
| 4 | Rafael MELO Marques | 43 | Américo Blasi FRISON |
| 5 | Bruno de CÉSAR Toledo Camilo | 44 | JONAS Pires Da Silveira |
| 6 | Fernanda Corrêa RECK | 45 | JULIANA Santos De Souza |
| 7 | BRUNA Paula Calegari Lino | 46 | Runan AGUIRRE Soares |
| 8 | Guilherme DALL IGNA de Oliveira | 47 | MIGUEL Moraes Gomes |
| 9 | BÁRBARA Fortkamp | 48 | Lucas Zacchi RAUSIS |
| 10 | Leandro GRANDE Cenedesi | 49 | Greison ROCHA Bitencourt |
| 11 | Guilherme MARTINS da Silva | 50 | ÉROS Alfredo Jahn Filho |
| 12 | Gustavo John ROESNER | 51 | Leonardo CIRIMBELLI Da Silva |
| 13 | Bruno Zimmermann VENTURA | 52 | Daniel WEGNER Silva |
| 14 | LEVI Garcia Ribeiro | 53 | Thiago GARCIA Pires |
| 15 | Wagner Medella de SANTANA | 54 | |
| 16 | JOÃO RICARDO Prochmann | 55 | |
| 17 | Francisco Clemente SCHARF Filho | 56 | |
| 18 | André Alexei GERMANOVIX | 57 | |
| 19 | Nicolas Paolo ZANELLA | 58 | |
| 20 | MAYKOW Christian Almeida | 59 | |
| 21 | EDUARDO Henrique Ribeiro | 60 | |
| 22 | Diego Heusi RAMPINELLI | 61 | |
| 23 | Daniel Bazanini MASSAROTTE | 62 | |
| 24 | Diego de AMORIM Silva | 63 | |
| 25 | Tiago Lucian de OLIVEIRA | 64 | |
| 26 | Marco Aurélio Stimamiglio TIMMERMANN | 65 | |
| 27 | JOÃO EDUARDO Schwabe Cardozo | 66 | |
| 28 | Richard Locks STUPP | 67 | |
| 29 | Robson FERMIANO Barbosa Silva | 68 | |
| 30 | Marcel Pittol TREVISAN | 69 | |
| 31 | Daniel Lopes GONÇALVES | 70 | |
| 32 | JACKSON Luís Kreutz | 71 | |
| 33 | Mateus Henrique SCHUHMACHER Valério | 72 | |
| 34 | JEAN Abilio Silva | 73 | |
| 35 | Douglas AMARAL da Cunha | 74 | |
| 36 | Darlan Margotti MODOLON | 75 | |
| 37 | Bruna DESCHAMPS Gelsleichter | 76 | |
| 38 | Yuji EZAKI | 77 | |
| 39 | RAMMON Samuel Nunes Borges | 78 | |

1 LUANN LEON CHRUN

NASC 29/04/1988 - Cascavel/PR
MATR 934065-3-01
ADMI 28/03/2016
CFO 2018 - MB
CCEM
CAEE

Promoções

Asp Of M 18/05/2018
2º Ten A 18/11/2018
1º Ten M 25/11/2020
Cap
Maj
Ten Cel
Cel

**2 LUIZ HENRIQUE LANA**

NASC 02/07/1989 - Indaial/SC
MATR 934056-4-01
ADMI 28/03/2016
CFO 2018 - MB
CCEM
CAEE

Promoções

Asp Of M 18/05/2018
2º Ten A 18/11/2018
1º Ten A 25/11/2020
Cap
Maj
Ten Cel
Cel

**3 FRANCO BRESSAN DA SILVA**

NASC 12/06/1983 - Criciúma/SC
MATR 934050-5-01
ADMI 28/03/2016
CFO 2018 - MB
CCEM
CAEE

Promoções

Asp Of M 18/05/2018
2º Ten M 18/11/2018
1º Ten A 25/11/2020
Cap
Maj
Ten Cel
Cel

**4 RAFAEL MELO MARQUES**

NASC 16/01/1991 - Belém/PA
MATR 934057-2-01
ADMI 28/03/2016
CFO 2018 - MB
CCEM
CAEE

Promoções

Asp Of M 18/05/2018
2º Ten M 18/11/2018
1º Ten M 25/11/2020
Cap
Maj
Ten Cel
Cel

**5 BRUNO DE CÉSAR TOLEDO CAMILO**

NASC 05/07/1989 - Vitória/ES
MATR 934067-0-01
ADMI 28/03/2016
CFO 2018 - MB
CCEM
CAEE

Promoções

Asp Of M 18/05/2018
2º Ten A 18/11/2018
1º Ten A 25/11/2020
Cap
Maj
Ten Cel
Cel



6 FERNANDA CORRÊA RECK

NASC 19/07/1989 – Santo Ângelo/RS
MATR 932192-6-02
ADMI 28/03/2016
CFO 2018 - MB
CCEM
CAEE

Promoções

Asp Of M 18/05/2018
2º Ten A 18/11/2018
1º Ten A 25/11/2020
Cap
Maj
Ten Cel
Cel

**7 BRUNA PAULA CALEGARI LINO**

NASC 19/04/1990 - Içara/SC
MATR 934069-6-01
ADMI 28/03/2016
CFO 2018 - MB
CCEM
CAEE

Promoções

Asp Of M 18/05/2018
2º Ten M 18/11/2018
1º Ten M 25/11/2020
Cap
Maj
Ten Cel
Cel

**8 GUILHERME DALL IGNA DE OLIVEIRA**

NASC 25/12/1988 – Florianópolis/SC
MATR 391170-5-01
ADMI 28/03/2016
CFO 2018 - MB
CCEM
CAEE

Promoções

Asp Of M 18/05/2018
2º Ten M 18/11/2018
1º Ten A 25/11/2020
Cap
Maj
Ten Cel
Cel

**9 BÁRBARA FORTKAMP**

NASC 04/07/1987 - Florianópolis/SC
MATR 934055-6-01
ADMI 28/03/2016
CFO 2018 - MB
CCEM
CAEE

Promoções

Asp Of M 18/05/2018
2º Ten A 18/11/2018
1º Ten M 25/11/2020
Cap
Maj
Ten Cel
Cel

**10 LEANDRO GRANDE CENEDESI**

NASC 20/01/1988 Adamantina/SP
MATR 934062-9-01
ADMI 28/03/2016
CFO 2018 - MB
CCEM
CAEE

Promoções

Asp Of M 18/05/2018
2º Ten A 18/11/2018
1º Ten M 25/11/2020
Cap
Maj
Ten Cel
Cel



11 GUILHERME MARTINS DA SILVA

NASC 29/09/1984 Florianópolis/SC
MATR 934052-1-01
ADMI 28/03/2016
CFO 2018 - MB
CCEM
CAEE

Promoções

Asp Of M 18/05/2018
2º Ten M 18/11/2018
1º Ten M 25/11/2020
Cap
Maj
Ten Cel
Cel

**12 GUSTAVO JOHN ROESNER**

NASC 13/07/1987 Florianópolis/SC
MATR 934072-6-01
ADMI 28/03/2016
CFO 2018 - MB
CCEM
CAEE

Promoções

Asp Of M 18/05/2018
2º Ten M 18/11/2018
1º Ten M 25/11/2020
Cap
Maj
Ten Cel
Cel

**13 BRUNO ZIMMERMANN VENTURA**

NASC 05/11/1987 Florianópolis/SC
MATR 934066-1-01
ADMI 28/03/2016
CFO 2018 - MB
CCEM
CAEE

Promoções

Asp Of M 18/05/2018
2º Ten A 18/11/2018
1º Ten M 25/11/2020
Cap
Maj
Ten Cel
Cel

**14 LEVI GARCIA RIBEIRO**

NASC 30/01/1990 - Florianópolis/SC
MATR 933510-2-02
ADMI 28/03/2016
CFO 2018 - MB
CCEM
CAEE

Promoções

Asp Of M 18/05/2018
2º Ten A 18/11/2018
1º Ten A 25/11/2020
Cap
Maj
Ten Cel
Cel

**15 WAGNER MEDELLA DE SANTANA**

NASC 23/06/1987 - Florianópolis/SC
MATR 934060-2-01
ADMI 28/03/2016
CFO 2018 - MB
CCEM
CAEE

Promoções

Asp Of M 18/05/2018
2º Ten A 18/11/2018
1º Ten M 25/11/2020
Cap
Maj
Ten Cel
Cel



16 JOÃO RICARDO PROCHMANN

NASC 16/05/1991 - Joinville/SC
MATR 934070-0-01
ADMI 28/03/2016
CFO 2018 - MB
CCEM
CAEE

Promoções

Asp Of M 18/05/2018
2º Ten M 18/11/2018
1º Ten M
Cap
Maj
Ten Cel
Cel

**17 FRANCISCO CLEMENTE SCHARF FILHO**

NASC 03/08/1992 - Armazém/SC
MATR 934064-5-01
ADMI 28/03/2016
CFO 2018 - MB
CCEM
CAEE

Promoções

Asp Of M 18/05/2018
2º Ten M 18/11/2018
1º Ten M 25/11/2020
Cap
Maj
Ten Cel
Cel

**18 ANDRÉ ALEXEI GERMANOVIX**

NASC 07/08/1986 - Cascavel/PR
MATR 934068-8-01
ADMI 28/03/2016
CFO 2018 - MB
CCEM
CAEE

Promoções

Asp Of M 18/05/2018
2º Ten M 18/11/2018
1º Ten M 25/11/2020
Cap
Maj
Ten Cel
Cel

**19 NICOLAS PAOLO ZANELLA**

NASC 17/02/1986 - Manaus/AM
MATR 934054-8-01
ADMI 28/03/2016
CFO 2018 - MB
CCEM
CAEE

Promoções

Asp Of M 18/05/2018
2º Ten M 18/11/2018
1º Ten M 25/11/2020
Cap
Maj
Ten Cel
Cel

**20 MAYKOW CHRISTIAN ALMEIDA**

NASC 18/08/1991 - São Bernardo do Campo/SP
MATR 934058-0-01
ADMI 28/03/2016
CFO 2018 - MB
CCEM
CAEE

Promoções

Asp Of M 18/05/2018
2º Ten M 18/11/2018
1º Ten M 25/11/2020
Cap
Maj
Ten Cel
Cel



21 EDUARDO HENRIQUE RIBEIRO

NASC 23/12/1989 - Presidente Prudente/SP
MATR 934059-9-01
ADMI 28/03/2016
CFO 2018 - MB
CCEM
CAEE

Promoções

Asp Of M 18/05/2018
2º Ten A 18/11/2018
1º Ten M 25/11/2020
Cap
Maj
Ten Cel
Cel

**22 DIEGO HEUSI RAMPINELLI**

NASC 11/08/1989 - Florianópolis/SC
MATR 934063-7-01
ADMI 28/03/2016
CFO 2018 - MB
CCEM
CAEE

Promoções

Asp Of M 18/05/2018
2º Ten M 18/11/2018
1º Ten M 25/11/2020
Cap
Maj
Ten Cel
Cel

**23 DANIEL BAZANINI MASSAROTTE**

NASC 25/01/1991 - Adamantina/SP
MATR 934061-0-01
ADMI 28/03/2016
CFO 2018 - MB
CCEM
CAEE

Promoções

Asp Of M 18/05/2018
2º Ten M 18/11/2018
1º Ten M 25/11/2020
Cap
Maj
Ten Cel
Cel

**24 DIEGO DE AMORIM SILVA**

NASC 23/05/1983 - Araruama/RJ
MATR 934071-8-01
ADMI 28/03/2016
CFO 2018 - MB
CCEM
CAEE

Promoções

Asp Of M 18/05/2018
2º Ten A 02/07/2019
1º Ten A 11/08/2021
Cap
Maj
Ten Cel
Cel

**25 TIAGO LUCIAN DE OLIVEIRA**

NASC 16/10/1990 - Capanema/PR
MATR 931754-6-02
ADMI 27/03/2017
CFO 2019 - MB
CCEM
CAEE

Promoções

Asp Of M 12/04/2019
2º Ten A 12/10/2019
1º Ten M 25/11/2021
Cap
Maj
Ten Cel
Cel

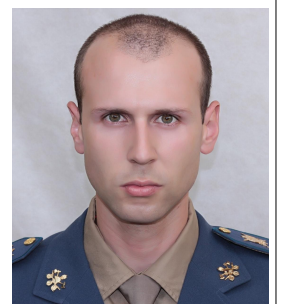

26 MARCO AURÉLIO STIMAMIGLIO TIMMERMANN Promoções

NASC 06/02/1990 – Lages/SC
MATR 988796-2-01
ADMI 27/03/2017
CFO 2019 - MB
CCEM
CAEE

Asp Of M 12/04/2019
2º Ten A 12/10/2019
1º Ten A 25/11/2021
Cap
Maj
Ten Cel
Cel

**27 JOÃO EDUARDO SCHWABE CARDOZO** Promoções

NASC 04/06/191986 – Gaspar/SC
MATR 928377-3-02
ADMI 27/03/2017
CFO 2019 - MB
CCEM
CAEE

Asp Of M 12/04/2019
2º Ten A 12/10/2019
1º Ten M 25/11/2021
Cap
Maj
Ten Cel
Cel

**28 RICHARD LOCKS STUPP** Promoções

NASC 08/07/1986 - Tubarão
MATR 929609-3-02
ADMI 27/03/2017
CFO 2019 - MB
CCEM
CAEE

Asp Of M 12/04/2019
2º Ten A 12/10/2019
1º Ten M 25/11/2021
Cap
Maj
Ten Cel
Cel

**29 ROBSON FERMIANO BARBOSA SILVA** Promoções

NASC 07/12/1989 – Paranavai/PR
MATR 988779-2-01
ADMI 27/03/2017
CFO 2019 - MB
CCEM
CAEE

Asp Of M 12/04/2019
2º Ten M 12/10/2019
1º Ten A 25/11/2021
Cap
Maj
Ten Cel
Cel

**30 MARCEL PITTOL TREVISAN** Promoções

NASC 22/06/1989 - Florianópolis/SC
MATR 988776-8-01
ADMI 27/03/2017
CFO 2019 - MB
CCEM
CAEE

Asp Of M 12/04/2019
2º Ten A 12/10/2019
1º Ten M 25/11/2021
Cap
Maj
Ten Cel
Cel



31 DANIEL LOPES GONÇALVES

NASC 03/08/1990 – Florianópolis/SC
MATR 988783-0-01
ADMI 27/03/2017
CFO 2019 - MB
CCEM
CAEE

Promoções

Asp Of M 12/04/2019
2º Ten A 12/10/2019
1º Ten A 25/11/2021
Cap
Maj
Ten Cel
Cel

**32 JACKSON LUÍS KREUTZ**

NASC 22/09/1983 – Porto Alegre/RS
MATR 927735-8-02
ADMI 27/03/2017
CFO 2019 - MB
CCEM
CAEE

Promoções

Asp Of M 12/04/2019
2º Ten M 12/10/2019
1º Ten M 25/11/2021
Cap
Maj
Ten Cel
Cel

**33 MATEUS HENRIQUE SCHUHMACHER VALÉRIO**

NASC 25/08/1987 – Ituporanga/SC
MATR 988757-1-01
ADMI 27/03/2017
CFO 2019 - MB
CCEM
CAEE

Promoções

Asp Of M 12/04/2019
2º Ten A 12/10/2019
1º Ten M 25/11/2021
Cap
Maj
Ten Cel
Cel

**34 JEAN ABILIO SILVA**

NASC 05/05/1987 – Florianópolis/SC
MATR 988877-2-01
ADMI 03/04/2017
CFO 2019 - MB
CCEM
CAEE

Promoções

Asp Of M 12/04/2019
2º Ten M 12/10/2019
1º Ten M 25/11/2021
Cap
Maj
Ten Cel
Cel

**35 DOUGLAS AMARAL DA CUNHA**

NASC 09/01/1987 – Florianópolis/SC
MATR 988802-0-01
ADMI 27/03/2017
CFO 2019 - MB
CCEM
CAEE

Promoções

Asp Of M 12/04/2019
2º Ten M 12/10/2019
1º Ten M 25/11/2021
Cap
Maj
Ten Cel
Cel



36 DARLAN MARGOTTI MODOLON

NASC 16/09/1987 – Tubarão/SC
MATR 934092-0-01
ADMI 27/03/2017
CFO 2019 - MB
CCEM
CAEE

Promoções

Asp Of M 12/04/2019
2º Ten M 12/10/2019
1º Ten M 31/01/2022
Cap
Maj
Ten Cel
Cel

**37 BRUNA DESCHAMPS GELSLEICHTER**

NASC 11/10/1989 – Florianópolis/SC
MATR 988786-5-01
ADMI 27/03/2017
CFO 2019 - MB
CCEM
CAEE

Promoções

Asp Of M 12/04/2019
2º Ten M 12/10/2019
1º Ten A 31/01/2022
Cap
Maj
Ten Cel
Cel

**38 YUJI EZAKI**

NASC 17/01/1991 - Joinville/SC
MATR 691394-6
ADMI 28/03/2018
CFO 2020 - MB
CCEM
CAEE

Promoções

Asp Of M 13/03/2020
2º Ten A 13/09/2020
1º Ten M 25/11/2022
Cap
Maj
Ten Cel
Cel

**39 RAMMON SAMUEL NUNES BORGES**

NASC 8/12/1989 - Florianópolis/SC
MATR 691417-9
ADMI 28/03/2018
CFO 2020 - MB
CCEM
CAEE

Promoções

Asp Of M 13/03/2020
2º Ten A 13/09/2020
1º Ten A 25/11/2022
Cap
Maj
Ten Cel
Cel

**40 AGUIAR JUNIOR CARLESSO MENEGHETTI**

NASC 05/10/1987 - Chapecó/SC
MATR 929281-0
ADMI 28/03/2018
CFO 2020 - MB
CCEM
CAEE

Promoções

Asp Of M 13/03/2020
2º Ten A 13/09/2020
1º Ten M 25/11/2022
Cap
Maj
Ten Cel
Cel



41 UELDER ALVES DA COSTA

NASC 10/09/1985 - Florianópolis/SC
MATR 379019-3
ADMI 28/03/2018
CFO 2020 - MB
CCEM
CAEE

Promoções

Asp Of M 13/03/2020
2º Ten A 13/09/2020
1º Ten M 25/11/2022
Cap
Maj
Ten Cel
Cel

**42 GUILHERME FURTADO DE FARIAS**

NASC 17/11/1985 - Florianópolis/SC
MATR 372088-8
ADMI 28/03/2018
CFO 2020 - MB
CCEM
CAEE

Promoções

Asp Of M 13/03/2020
2º Ten A 13/09/2020
1º Ten M 25/11/2022
Cap
Maj
Ten Cel
Cel

**43 AMÉRICO BLASI FRISON**

NASC 29/08/1986 - Poços de Caldas/MG
MATR 691405-5
ADMI 28/03/2018
CFO 2020 - MB
CCEM
CAEE

Promoções

Asp Of M 13/03/2020
2º Ten A 13/09/2020
1º Ten A 25/11/2022
Cap
Maj
Ten Cel
Cel

**44 JONAS PIRES DA SILVEIRA**

NASC 14/05/1992 - Florianópolis/SC
MATR 934552-3
ADMI 28/03/2018
CFO 2020 - MB
CCEM
CAEE

Promoções

Asp Of M 13/03/2020
2º Ten M 13/09/2020
1º Ten M 25/11/2022
Cap
Maj
Ten Cel
Cel

**45 JULIANA SANTOS DE SOUZA**

NASC 05/12/1988 - Palhoça/SC
MATR 931737-6
ADMI 28/03/2018
CFO 2020 - MB
CCEM
CAEE

Promoções

Asp Of M 13/03/2020
2º Ten M 13/09/2020
1º Ten M 25/11/2022
Cap
Maj
Ten Cel
Cel



46 RUNAN AGUIRRE SUARES

NASC 30/05/1987 - Curitiba/PR
MATR 980955-4
ADMI 28/03/2018
CFO 2020 - MB
CCEM
CAEE

Promoções

Asp Of M 13/03/2020
2º Ten A 13/09/2020
1º Ten 25/11/2022
Cap
Maj
Ten Cel
Cel

**47 MIGUEL MORAES GOMES**

NASC 20/01/1983 - Guaíba/RS
MATR 927666-1
ADMI 28/03/2018
CFO 2020 - MB
CCEM
CAEE

Promoções

Asp Of M 13/03/2020
2º Ten A 13/09/2020
1º Ten M 25/11/2022
Cap
Maj
Ten Cel
Cel

**48 LUCAS ZACCHI RAUSIS**

NASC 08/02/1991 - Florianópolis/SC
MATR 691988-0
ADMI 28/03/2018
CFO 2020 - MB
CCEM
CAEE

Promoções

Asp Of M 13/03/2020
2º Ten M 13/09/2020
1º Ten M 25/11/2022
Cap
Maj
Ten Cel
Cel

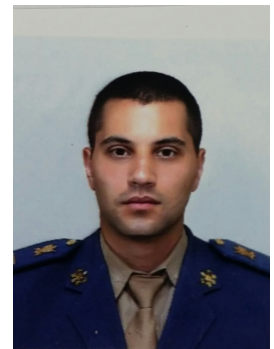
**49 GREISON ROCHA BITENCOURT**

NASC 28/07/1986 - Três Rios/RJ
MATR 927753-6
ADMI 28/03/2018
CFO 2020 - MB
CCEM
CAEE

Promoções

Asp Of M 13/03/2020
2º Ten M 13/09/2020
1º Ten A 25/11/2022
Cap
Maj
Ten Cel
Cel

**50 ÉROS ALFREDO JAHN FILHO**

NASC 04/05/1988 - Criciúma/SC
MATR 691632-5
ADMI 28/03/2018
CFO 2020 - MB
CCEM
CAEE

Promoções

Asp Of M 13/03/2020
2º Ten M 13/09/2020
1º Ten M 25/11/2022
Cap
Maj
Ten Cel
Cel



51 LEONARDO CIRIMBELLI DA SILVA

NASC 27/01/1987 - São José/SC
MATR 927497-9
ADMI 28/03/2018
CFO 2020 - MB
CCEM
CAEE

Promoções

Asp Of M 13/03/2020
2º Ten M 13/09/2020
1º Ten M 25/11/2022
Cap
Maj
Ten Cel
Cel

**52 DANIEL WEGNER SILVA**

NASC 18/10/1986 - Florianópolis/SC
MATR 934626-0
ADMI 0705/2018
CFO 2020 - MB
CCEM
CAEE

Promoções

Asp Of M 13/03/2020
2º Ten M 13/09/2020
1º Ten M 25/11/2022
Cap
Maj
Ten Cel
Cel

**53 THIAGO GARCIA PIRES**

NASC 13/07/1986 - Florianópolis/SC
MATR 658522-1
ADMI 07/05/2018
CFO 2020 - MB
CCEM
CAEE

Promoções

Asp Of M 13/03/2020
2º Ten M 13/09/2020
1º Ten M 25/11/2022
Cap
Maj
Ten Cel
Cel



QUADRO DE 2 ° TENENTE BM

| | |
|----|----|
| 1 | 39 |
| 2 | 40 |
| 3 | 41 |
| 4 | 42 |
| 5 | 43 |
| 6 | 44 |
| 7 | 45 |
| 8 | 46 |
| 9 | 47 |
| 10 | 48 |
| 11 | 49 |
| 12 | 50 |
| 13 | 51 |
| 14 | 52 |
| 15 | 53 |
| 16 | 54 |
| 17 | 55 |
| 18 | 56 |
| 19 | 57 |
| 20 | 58 |
| 21 | 59 |
| 22 | 60 |
| 23 | 61 |
| 24 | 62 |
| 25 | 63 |
| 26 | 64 |
| 27 | 65 |
| 28 | 66 |
| 29 | 67 |
| 30 | 68 |
| 31 | 69 |
| 32 | 70 |
| 33 | 71 |
| 34 | 72 |
| 35 | 73 |
| 36 | 74 |
| 37 | 75 |
| 38 | |

QUADRO DE ASPIRANTE-A-OFICIAL

| | |
|----|----|
| 1 | 21 |
| 2 | 22 |
| 3 | 23 |
| 4 | 24 |
| 5 | 25 |
| 6 | 26 |
| 7 | 27 |
| 8 | 28 |
| 9 | 29 |
| 10 | 30 |
| 11 | 31 |
| 12 | 32 |
| 13 | 33 |
| 14 | 34 |
| 15 | 35 |
| 16 | 36 |
| 17 | 37 |
| 18 | 38 |
| 19 | 39 |
| 20 | 40 |