



ALMANAQUE DOS OFICIAIS

DATA DA ATUALIZAÇÃO: 16/02/2022	Total de vagas	Vagas preenchidas
Coronel	12	12
Tenente Coronel	40	38
Major	52	30
Capitão	77	77
1º Tenente	78	68
2º Tenente	75	16
Aspirante-a-Oficial	40	0
TOTAL	374	241

GALERIA DOS EX-COMANDANTES

- 1 2º Ten PM Waldemiro Ferraz de Jesus
- 2 2º Ten PM Frederico Ewald
- 3 2º Ten PM João K/ Walkheimer
- 4 2º Ten PM Carlos Augusto R/ Martins
- 5 2º Ten PM Maurício Spalding de Souza
- 6 2º Ten PM Mário Fernandes Guedes
- 7 2º Ten PM Leônidas Cabral Herbster
- 8 2º Ten PM Themóteo Braz Moureira
- 9 2º Ten PM Olivério J/ de Carvalho Costa
- 10 2º Ten PM Jubal Coutinho
- 11 2º Ten PM José de Souza Lima
- 12 2º Ten PM Manoel Clemente de Souza
- 13 2º Ten PM Otaviano Rômulo Colônia
- 14 2º Ten PM Rui Stochler de Souza
- 15 2º Ten PM Orion Augusto Platt
- 16 2º Ten PM Heitor Athayde
- 17 2º Ten PM Renê Verges
- 18 2º Ten PM Paulo Samy
- 19 2º Ten PM Moisés Córdova de Oliveira
- 20 2º Ten PM Piraguai Tavares
- 21 2º Ten PM Armando Fernandes Guedes
- 22 2º Ten PM Thezeu Domingos Muniz
- 23 2º Ten PM Libero Camilo
- 24 2º Ten PM Salomão B/ de Arruda Câmara
- 25 2º Ten PM Leandro J/ da Silva Junior
- 26 2º Ten PM Valmor de Aguiar Borges
- 27 2º Ten PM Aderbal Alcântara
- 28 2º Ten PM Euclides Simões de Almeida
- 29 2º Ten PM Jorge da Cunha Campo Moré
- 30 2º Ten PM Olavo Rech
- 31 2º Ten PM Celino Camargo Pires
- 32 2º Ten PM Nerocy Nunes Neves
- 33 2º Ten PM Elvídio Petters
- 34 2º Ten PM Carlos Alcides Lauth
- 35 2º Ten PM Onildo Pinto de Oliveira
- 36 2º Ten PM Newton Lemos do Prado
- 37 2º Ten PM Roque de Oliveira Mendes
- 38 2º Ten PM Osmar Romão da Silva
- 39 2º Ten PM Edmundo J/ de Bastos Júnior
- 40 1º Ten PM Carlos Hugo de Souza
- 41 2º Ten PM Leo Meyer Coutinho
- 42 2º Ten PM Alinor José Ruthes
- 43 2º Ten PM Sidney do Lago
- 44 1º Ten PM Murilo Roberge
- 45 1º Ten PM Zizimo Moreira
- 46 1º Ten PM Julio T/ Basadona Dutra
- 47 1º Ten PM Ledeny Mendonça da Rosa
- 48 Cap PM Amauri Norberto Silva
- 49 Cap PM Francisco Antônio da Silva
- 50 Cap PM Wallace Capella
- 51 Cap PM Oscar da Silva
- 52 Cap PM Vilmar Teodoro
- 53 1º Ten PM Ronaldo Américo Schmidt
- 54 Cap PM Armando Fermino Cardoso
- 55 Cap PM Edson Corrêa
- 56 1º Ten PM Afonso H/ Delambert de Oliveira
- 57 Maj PM Milton de Mello
- 58 Cap PM Edgard Kampcke Pereira
- 59 2º Ten PM Edison Carlos Ortiga
- 60 Cap PM Nilo M/ de Medeiros Filho
- 61 Ten Cel PM Milton Luiz Lemes do Prado
- 62 Ten Cel PM Alvair Batista Nunes da Silva
- 63 Maj PM Silvio Venzon Filho
- 64 Ten Cel PM Sidney Carlos Pacheco
- 65 Ten Cel PM Almir Augusto Morelli
- 66 Ten Cel PM Vinício Humberto Basadona Dutra
- 67 Maj PM Bruno Marcos Kleis
- 68 Ten Cel PM Nataliel do Nascimento e Silva
- 69 Ten Cel PM Newton Bruno Schüller
- 70 Cel PM Mauri Roberto Vieira
- 71 Cel PM Bernardino Corcen Gevaerd
- 72 Cel PM Edson Corrêa
- 73 Ten Cel PM Adúcio Fernando da Silva
- 74 Cel PM José Manoel Nolasco
- 75 Cel PM Luiz Eugênio de C/ Uriarte
- 76 Cel PM Bruno Marcos Kleis
- 77 Cel PM Silvestre Olegário dos Anjos
- 78 Cel PM Saulo Souza
- 79 Cel PM Neri dos Santos
- 80 Cel PM Jair Wolff
- 81 Cel PM José Francisco Valverde
- 82 Cel PM Milton Antônio Lazzaris
- 83 Cel BM Adilson Alcides de Oliveira
- 84 Cel BM Álvaro Maus
- 85 Cel BM José Luiz Masnik
- 86 Cel BM Marcos de Oliveira
- 87 Cel BM Onir Mocellin
- 88 Cel BM João Valério BORGES
- 89 Cel BM EDUPÉRCIO Pratts
- 90 Cel BM Charles Alexandre VIEIRA

QUADRO DE CORONEL BM

1	Marcos Aurélio BARCELOS	CmtG
2	HILTON de Souza Zeferino	ScmtG
3	ALEXANDRE Vieira	Ch EMG
4	Giovanni MATIUZZI Zacarias	Corregedor-Geral
5	CÉSAR de Assumpção Nunes	Cmt 1ª RBM
6	Ricardo José STEIL	DC
7	ARIOVALDO da Silva Pacheco	Cmt 2ª RBM
8	GUSTAVO Eustáquio de Macedo Campos	Controlador-Geral
9	ALEXANDRE da Silva	Dir DP
10	Paulo DINIZ Arruda Nunes	Dir DE
11	Diogo Bahia LOSSO	SES
12	MARCOS Alves da Silva	Cmt 3ª RBM

1 MARCOS AURÉLIO BARCELOS

NASC 28/04/1973 – Florianópolis/SC
MATR 920824-0-01
ADMI 09/03/1992
CFO 1995 - MB
CECM 2010 - MB
CAEE

Promoções

Asp Of M 01/12/1995
2º Ten A 01/06/1996
1º Ten M 05/05/2004
Cap M 13/06/2007
Maj M 31/01/2013
Ten Cel M 31/01/2016
Cel M 31/01/2020

**2 HILTON DE SOUZA ZEFERINO**

NASC 20/03/1975 – Tubarão/SC
MATR 921515-8-01
ADMI 01/03/1993
CFO 1996 - MB
CECM 2012 - MB
CAEE

Promoções

Asp Of M 29/11/1996
2º Ten M 29/05/1997
1º Ten M 05/05/2004
Cap M 13/06/2007
Maj M 31/01/2013
Ten Cel M 31/01/2016
Cel M 31/01/2021

**3 ALEXANDRE VIEIRA**

NASC 07/02/1972 – Florianópolis/SC
MATR 920825-9-01
ADMI 09/03/1992
CFO 1995 - MB
CECM 2010 - MB
CAEE

Promoções

Asp Of M 01/12/1995
2º Ten M 01/06/1996
1º Ten M 05/05/2004
Cap A 13/06/2007
Maj M 31/01/2013
Ten Cel M 31/01/2016
Cel M 25/11/2020

**4 GIOVANNI MATIUZZI ZACARIAS**

NASC 05/05/1973 – Santa Maria/RS
MATR 920244-7-01
ADMI 28/02/1991
CFO 1994 - B
CECM 2010 - MB
CAEE

Promoções

Asp Of M 02/12/1994
2º Ten M 02/06/1995
1º Ten M 25/08/2003
Cap M 13/06/2007
Maj M 31/01/2013
Ten Cel M 31/01/2016
Cel M 25/11/2019

**5 CÉSAR DE ASSUMPÇÃO NUNES**

NASC 31/01/1962 – Porto Alegre/RS
MATR 914460-9-01
ADMI 03/03/1989
CFO 1989 - B
CECM 2005 - MB
CAEE

Promoções

Asp Of M 01/12/1989
2º Ten A 02/06/1990
1º Ten M 31/01/1995
Cap M 05/05/2004
Maj M 25/11/2007
Ten Cel M 31/01/2013
Cel M 13/06/2016



6 RICARDO JOSÉ STEIL

NASC 28/10/1973 – Rio do Sul/SC
MATR 920259-5-01
ADMI 28/02/1991
CFO 1994 - MB
CCEM 2010 - MB
CAEE

Promoções

Asp Of M 02/12/1994
2º Ten M 02/06/1995
1º Ten M 25/08/2003
Cap M 13/06/2007
Maj M 31/01/2013
Ten Cel M 31/01/2016
Cel M 13/06/2019

**7 ARIOVALDO DA SILVA PACHECO**

NASC 60/12/1971 – Curitiba/SC
MATR 920234-0-01
ADMI 28/02/1991
CFO 1994 - MB
CCEM 2010 - MB
CAEE

Promoções

Asp Of M 02/12/1994
2º Ten A 02/06/1995
1º Ten M 25/08/2003
Cap A 13/06/2007
Maj M 31/01/2013
Ten Cel M 31/01/2016
Cel M 13/06/2019

**8 GUSTAVO EUSTÁQUI DE MACEDO CAMPOS**

NASC 26/03/1975 – Nova Iguaçu/RJ
MATR 921527-1-01
ADMI 01/03/1993
CFO 1996 - MB
CCEM 2012 - MB
CAEE

Promoções

Asp Of M 29/11/1996
2º Ten M 29/05/1997
1º Ten M 05/05/2004
Cap A 13/06/2007
Maj M 31/01/2013
Ten Cel M 31/01/2016
Cel M 31/01/2021

**9 ALEXANDRE DA SILVA**

NASC 03/02/1974 – Palhoça/SC
MATR 921514-0-01
ADMI 01/03/1993
CFO 1996 - MB
CCEM 2012 - MB
CAEE

Promoções

Asp Of M 29/11/1996
2º Ten M 29/05/1997
1º Ten M 05/05/2004
Cap A 13/06/2007
Maj M 31/01/2013
Ten Cel M 31/01/2016
Cel M 13/06/2021

**10 PAULO DINIZ ARRUDA NUNES**

NASC 27/09/1971 – São Joaquim/SC
MATR 922317-7-01
ADMI 03/03/1994
CFO 1996 - MB
CCEM 2012 - MB
CAEE

Promoções

Asp Of M 27/11/1997
2º Ten M 27/05/1998
1º Ten M 05/05/2004
Cap M 25/11/2007
Maj M 13/06/2013
Ten Cel M 13/06/2016
Cel M 31/01/2022



11 DIOGO BAHIA LOSSO

NASC 09/03/1977 – Tangará/SC
MATR 922323-1-01
ADMI 03/03/1994
CFO 1996 - MB
CCEM 2012 - MB
CAEE

Promoções

Asp Of M 27/11/1997
2º Ten A 27/05/1998
1º Ten M 05/05/2004
Cap M 13/06/2007
Maj M 13/06/2013
Ten Cel M 13/06/2016
Cel M 31/01/2022

**12 MARCOS ALVES DA SILVA**

NASC 13/03/1970 – Lacerdópolis/SC
MATR 922344-4-01
ADMI 03/03/1994
CFO 1996 - MB
CCEM 2012 - MB
CAEE

Promoções

Asp Of M 27/11/1997
2º Ten A 25/08/1998
1º Ten M 05/05/2004
Cap M 25/11/2007
Maj M 13/06/2013
Ten Cel M 13/06/2016
Cel M 31/01/2022



QUADRO DE TENENTE CORONEL BM

1	FABIANO de Souza	21	Alcione Amilton de FRAGAS
2	Eduardo Haroldo DE LIMA	22	Fabiano LEANDRO dos Santos
3	Jaílson Osni GODINHO	23	George de Vargas FERREIRA
4	FABIANO BASTOS das Neves	24	DANIEL Gevaerd Müller
5	Renaldo Onofre LAUREANO Júnior	25	ANA PAULA Guilherme
6	Deivid Nivaldo VIDAL	26	Marco Antônio EIDT
7	ALDRIN Silva de Souza	27	TÚLIO Tartari Zanin
8	VANDERVAN Nivaldo da Silva Vidal	28	Átila Medeiros SARTE
9	MÁRLEY Tânis Cardoso	29	Maico Francisco de ALCÂNTARA
10	JEFFERSON de Souza	30	Isabel IVANKA Kretzer Santos
11	Jorge Artur CAMEU Júnior	31	André Luiz GRIGULO
12	Walter PARIZOTTO	32	Luiz Felipe LEMOS
13	Christiano CARDOSO	33	DAVI Pereira de Souza
14	JESIEL Maycon Alves	34	Luiz Gustavo DOS ANJOS
15	Willyan FAZZIONI	35	André Luís Hach PRATTS
16	SANDRO Fonseca	36	DIEGO Maciel Serafim
17	DIOGO de Souza Clarindo	37	ISABEL Gamba Pioner
18	José ANANIAS Carneiro	38	Diego SOMMER Thiesen Alves
19	ZEVIR Anibal Cipriano Júnior	39	
20	ROBERTO Weingartner	40	

1 FABIANO DE SOUZA

NASC 02/05/1977 – Florianópolis/SC
MATR 924669-0-01
ADMI 03/03/1997
CFO 2000 - MB
CCEM 2013 - MB
CAEE

Promoções

Asp Of M 05/05/2000
2º Ten M 05/11/2000
1º Ten M 05/05/2004
Cap M 13/06/2007
Maj M 11/08/2013
Ten Cel M 11/08/2016
Cel

**2 EDUARDO HAROLDO DE LIMA**

NASC 05/12/1971 – Florianópolis/SC
MATR 924667-3-01
ADMI 03/03/1997
CFO 2000 - MB
CCEM 2013 - MB
CAEE

Promoções

Asp Of M 05/05/2000
2º Ten M 05/11/2000
1º Ten A 05/05/2004
Cap M 13/06/2007
Maj M 11/08/2013
Ten Cel M 11/08/2016
Cel

**3 JAÍLSON OSNI GODINHO**

NASC 09/07/1975 – Florianópolis/SC
MATR 923016-5-01
ADMI 05/09/1994
CFO 2000 - MB
CCEM 2013 - MB
CAEE

Promoções

Asp Of M 05/05/2000
2º Ten M 05/11/2000
1º Ten M 05/05/2004
Cap M 13/06/2007
Maj M 11/08/2013
Ten Cel M 25/11/2016
Cel

**4 FABIANO BASTOS DAS NEVES**

NASC 10/02/1976 – Rio de Janeiro/RJ
MATR 924000-4-01
ADMI 03/03/1997
CFO 2000 - MB
CCEM 2013 - MB
CAEE

Promoções

Asp Of M 05/05/2000
2º Ten M 05/11/2000
1º Ten A 05/05/2004
Cap M 13/06/2007
Maj M 11/08/2013
Ten Cel M 25/11/2016
Cel

**5 RENALDO ONOFRE LAUREANO JÚNIOR**

NASC 22/07/1979 – Florianópolis/SC
MATR 924685-1-01
ADMI 03/03/1997
CFO 2000 - MB
CCEM 2013 - MB
CAEE

Promoções

Asp Of M 05/05/2000
2º Ten M 05/11/2000
1º Ten A 05/05/2004
Cap M 13/06/2007
Maj M 11/08/2013
Ten Cel M 25/11/2016
Cel



6 DEIVID NIVALDO VIDAL

NASC 11/10/1979 – Florianópolis/SC
MATR 924665-7-01
ADMI 03/03/1997
CFO 2000 - MB
CCEM 2013 - MB
CAEE

Promoções

Asp Of M 05/05/2000
2º Ten A 05/11/2000
1º Ten M 05/05/2004
Cap M 13/06/2007
Maj M 25/11/2013
Ten Cel M 13/06/2017
Cel

**7 ALDRIN SILVA DE SOUZA**

NASC 04/12/1979 – Laguna/SC
MATR 924663-0-01
ADMI 03/03/1997
CFO 2000 - MB
CCEM 2013 - MB
CAEE

Promoções

Asp Of M 05/05/2000
2º Ten A 05/11/2000
1º Ten M 05/05/2004
Cap M 13/06/2007
Maj M 25/11/2013
Ten Cel M 11/08/2017
Cel

**8 VANDERVAN NIVALDO DA SILVA VIDAL**

NASC 04/12/1979 – Laguna/SC
MATR 924688-6-01
ADMI 03/03/1997
CFO 2000 - MB
CCEM 2013 - MB
CAEE

Promoções

Asp Of M 05/05/2000
2º Ten A 05/11/2000
1º Ten A 05/05/2004
Cap M 13/06/2007
Maj M 25/11/2013
Ten Cel M 11/08/2017
Cel

**9 MÁRLEY TÂNIS CARDOSO**

NASC 03/06/1974 – Florianópolis/SC
MATR 925319-0-01
ADMI 20/02/1998
CFO 2000 - MB
CCEM 2013 - MB
CAEE

Promoções

Asp Of M 21/12/2000
2º Ten M 21/06/2001
1º Ten M 25/08/2004
Cap A 13/06/2007
Maj M 25/11/2013
Ten Cel M 11/08/2017
Cel

**10 JEFFERSON DE SOUZA**

NASC 11/09/1979 – Florianópolis/SC
MATR 925316-5-01
ADMI 20/02/1998
CFO 2000 - MB
CCEM 2013 - MB
CAEE

Promoções

Asp Of M 21/12/2000
2º Ten A 05/05/2002
1º Ten A 25/11/2004
Cap M 13/06/2008
Maj M 25/11/2013
Ten Cel M 11/08/2017
Cel



11 JORGE ARTUR CAMEU JÚNIOR

NASC 20/03/1979 – Florianópolis/SC
MATR 925296-7-01
ADMI 30/02/1998
CFO 2000 MB
CCEM 2013 MB
CAEE

Promoções

Asp Of M 21/12/2000
2º Ten M 25/08/2002
1º Ten A 31/01/2005
Cap M 13/06/2007
Maj M 25/11/2013
Ten Cel M 13/06/2018
Cel

**12 WALTER PARIZOTTO**

NASC 01/01/1972 – Jaborá/SC
MATR 920849-6-01
ADMI 16/03/1992
CFO 2000 MB
CCEM 2013 MB
CAEE

Promoções

Asp Of M 21/12/2000
2º Ten M 25/08/2002
1º Ten M 31/01/2005
Cap M 13/06/2007
Maj M 25/11/2013
Ten Cel M 13/06/2018
Cel

**13 CHRISTIANO CARDOSO**

NASC 12/11/1978 – Florianópolis/SC
MATR 925320-3-01
ADMI 20/02/1998
CFO 2000 MB
CCEM 2013 MB
CAEE

Promoções

Asp Of M 21/12/2000
2º Ten M 25/08/2002
1º Ten M 31/01/2005
Cap M 13/06/2007
Maj M 31/01/2014
Ten Cel M 13/06/2018
Cel

**14 JESIEL MAYCON ALVES**

NASC 17/04/1977 – Florianópolis/SC
MATR 925814-0-01
ADMI 01/02/1999
CFO 2002 - MB
CCEM 2013 - MB
CAEE

Promoções

Asp Of M 02/07/2002
2º Ten M 25/08/2003
1º Ten M 25/08/2005
Cap M 13/06/2007
Maj M 31/01/2014
Ten Cel M 25/11/2018
Cel

**15 WILLYAN FAZZIONI**

NASC 20/09/1980 – Xanxerê/SC
MATR 926182-6-01
ADMI 06/03/2002
CFO 2007 - MB
CCEM 2016 - MB
CAEE

Promoções

Asp Of M 31/08/2007
2º Ten M 01/03/2008
1º Ten M 13/06/2010
Cap A 25/11/2013
Maj M 13/06/2017
Ten Cel M 13/06/2020
Cel



16 SANDRO FONSECA

NASC 17/02/1973 – Palhoça/SC
MATR 921922-6-02
ADMI 29/11/1994
CFO 2007 - MB
CCEM 2016 - MB
CAEE

Promoções

Asp Of M 31/08/2007
2º Ten A 01/03/2008
1º Ten A 13/06/2010
Cap A 25/11/2013
Maj M 13/06/2017
Ten Cel M 13/06/2020
Cel

**17 DIOGO DE SOUZA CLARINDO**

NASC 26/03/1981 – Tubarão/SC
MATR 926742-5-01
ADMI 16/02/2004
CFO 2007 - MB
CCEM 2016 - MB
CAEE

Promoções

Asp Of M 31/08/2007
2º Ten A 01/03/2008
1º Ten M 13/06/2010
Cap M 25/11/2013
Maj M 13/06/2017
Ten Cel M 13/06/2020
Cel

**18 JOSÉ ANANIAS CARNEIRO**

NASC 06/04/1979 – Reserva/PR
MATR 926745-0-01
ADMI 16/02/2004
CFO 2007 - MB
CCEM 2016 - MB
CAEE

Promoções

Asp Of M 31/08/2007
2º Ten A 01/03/2008
1º Ten A 13/06/2010
Cap M 25/11/2013
Maj M 13/06/2017
Ten Cel M 13/06/2020
Cel

**19 ZEVIR ANIBAL CIPRIANO JÚNIOR**

NASC 14/12/1977 – Santos/SP
MATR 924315-1-01
ADMI 04/11/1996
CFO 2007 - MB
CCEM 2016 - MB
CAEE

Promoções

Asp Of M 31/08/2007
2º Ten A 01/03/2008
1º Ten M 13/06/2010
Cap M 25/11/2013
Maj M 13/06/2017
Ten Cel M 13/06/2020
Cel

**20 ROBERTO WEINGARTNER**

NASC 29/09/1980 – Florianópolis/SC
MATR 926743-3-01
ADMI 16/02/2004
CFO 2007 - MB
CCEM 2016 - MB
CAEE

Promoções

Asp Of M 31/08/2007
2º Ten M 01/03/2008
1º Ten M 13/06/2010
Cap M 25/11/2013
Maj M 13/06/2017
Ten Cel M 13/06/2020
Cel



21 ALCIONE AMILTON DE FRAGAS

NASC 05/06/1972 – Florianópolis/SC
MATR 920270-6-01
ADMI 04/03/1991
CFO 2007 - MB
CCEM 2016 - MB
CAEE

Promoções

Asp Of M 31/08/2007
2º Ten M 01/03/2008
1º Ten M 13/06/2010
Cap M 25/11/2013
Maj M 13/06/2017
Ten Cel M 13/06/2020
Cel

**22 FABIANO LEANDRO DOS SANTOS**

NASC 06/01/1978 – Florianópolis/SC
MATR 926595-3-01
ADMI 07/03/2003
CFO 2007 - MB
CCEM 2016 - MB
CAEE

Promoções

Asp Of M 31/08/2007
2º Ten M 01/03/2008
1º Ten M 13/06/2010
Cap M 25/11/2013
Maj M 13/06/2017
Ten Cel M 13/06/2020
Cel

**23 GEORGE DE VARGAS FERREIRA**

NASC 25/04/1986 – Criciúma/SC
MATR 926741-7-01
ADMI 16/02/2004
CFO 2007 - MB
CCEM 2016 - MB
CAEE

Promoções

Asp Of M 31/08/2007
2º Ten A 31/03/2008
1º Ten M 13/06/2010
Cap A 25/11/2013
Maj M 13/06/2017
Ten Cel M 13/06/2020
Cel

**24 DANIEL GEVAERD MULLER**

NASC 16/05/1983 – Brusque/SC
MATR 927273-9-01
ADMI 26/07/2005
CFO 2008 - MB
CCEM 2017 - MB
CAEE

Promoções

Asp Of M 18/07/2008
2º Ten A 18/01/2009
1º Ten M 31/01/2011
Cap M 11/08/2014
Maj M 13/06/2018
Ten Cel M 13/06/2021
Cel

**25 ANA PAULA GUILHERME**

NASC 07/02/1980 – Florianópolis/SC
MATR 927277-1-01
ADMI 26/07/2005
CFO 2008 - MB
CCEM 2017 - MB
CAEE

Promoções

Asp Of M 18/07/2008
2º Ten A 18/01/2009
1º Ten M 31/01/2011
Cap M 11/08/2014
Maj M 13/06/2018
Ten Cel M 13/06/2021
Cel



26 MARCO ANTÔNIO EIDT

NASC 18/01/1984 – Itapiranga/SC
MATR 927297-6-01
ADMI 01/08/2005
CFO 2008 - MB
CCEM 2017 - MB
CAEE

Promoções

Asp Of M 18/07/2008
2º Ten M 18/01/2009
1º Ten M 31/01/2011
Cap M 11/08/2014
Maj M 13/06/2018
Ten Cel M 13/06/2021
Cel

**27 TÚLIO TARTARI ZANIN**

NASC 19/04/1982 – Itajaí/SC
MATR 927172-4-01
ADMI 26/07/2005
CFO 2008 - MB
CCEM 2017 - MB
CAEE

Promoções

Asp Of M 18/07/2008
2º Ten M 18/01/2009
1º Ten M 31/01/2011
Cap M 11/08/2014
Maj M 13/06/2018
Ten Cel M 13/06/2021
Cel

**28 ÁTILA MEDEIROS SARTE**

NASC 31/07/1986 – Rio de Janeiro/RJ
MATR 927276-3-01
ADMI 26/07/2005
CFO 2008 - MB
CCEM 2017 - MB
CAEE

Promoções

Asp Of M 18/07/2008
2º Ten A 18/01/2009
1º Ten M 31/01/2011
Cap M 11/08/2014
Maj M 13/06/2018
Ten Cel M 13/06/2021
Cel

**29 MAICO FRANCISCO DE ALCÂNTARA**

NASC 20/02/1981 – Luiz Alves/SC
MATR 926884-7-01
ADMI 26/07/2005
CFO 2008 - MB
CCEM 2017 - MB
CAEE

Promoções

Asp Of M 18/07/2008
2º Ten A 18/01/2009
1º Ten M 31/01/2011
Cap M 11/08/2014
Maj M 13/06/2018
Ten Cel M 13/06/2021
Cel

**30 ISABEL IVANKA KRETZER**

NASC 09/11/1986 – Florianópolis/SC
MATR 927269-0-01
ADMI 26/07/2005
CFO 2008 - MB
CCEM 2017 - MB
CAEE

Promoções

Asp Of M 18/07/2008
2º Ten M 18/01/2009
1º Ten M 31/01/2011
Cap M 11/08/2014
Maj M 13/06/2018
Ten Cel M 13/06/2021
Cel



31 ANDRÉ LUIZ GRÍGULO

NASC 19/02/1982 – Chapecó/SC
MATR 926200-8-01
ADMI 26/07/2005
CFO 2008 - MB
CCEM 2017 - MB
CAEE

Promoções

Asp Of M 18/07/2008
2º Ten M 18/01/2009
1º Ten A 31/01/2011
Cap A 11/08/2014
Maj M 13/06/2018
Ten Cel M 13/06/2021
Cel

**32 LUIZ FELIPE LEMOS**

NASC 03/01/1986 – Rio de Janeiro/RJ
MATR 927274-7-01
ADMI 26/07/2005
CFO 2008 - MB
CCEM 2017 - MB
CAEE

Promoções

Asp Of M 18/07/2008
2º Ten A 18/01/2009
1º Ten M 31/01/2011
Cap M 11/08/2014
Maj M 13/06/2018
Ten Cel M 13/06/2021
Cel

**33 DAVI PEREIRA DE SOUZA**

NASC 05/09/1984 – Florianópolis/SC
MATR 927275-5
ADMI 26/07/2005
CFO 2008 - MB
CCEM 2017 - MB
CAEE

Promoções

Asp Of M 18/07/2008
2º Ten A 18/01/2009
1º Ten M 31/01/2011
Cap M 11/08/2014
Maj M 13/06/2018
Ten Cel M 13/06/2021
Cel

**34 LUIZ GUSTAVO DOS ANJOS**

NASC 30/11/1979 – Florianópolis/SC
MATR 365246-7-01
ADMI 26/07/2005
CFO 2008 - MB
CCEM 2017 - MB
CAEE

Promoções

Asp Of M 18/07/2008
2º Ten M 18/01/2009
1º Ten M 31/01/2011
Cap M 11/08/2014
Maj M 13/06/2018
Ten Cel
Cel

**35 ANDRÉ LUÍS HACH PRATTS**

NASC 14/12/1985 – Florianópolis/SC
MATR 927272-0-01
ADMI 26/07/2005
CFO 2008 - MB
CCEM 2017 - MB
CAEE

Promoções

Asp Of M 18/07/2008
2º Ten A 18/01/2009
1º Ten A 31/01/2011
Cap A 11/08/2014
Maj M 13/06/2018
Ten Cel M 13/06/2021
Cel



36 DIEGO MACIEL SERAFIM

NASC 30/05/1982 – São João do Sul/SC
MATR 927264-0-01
ADMI 26/07/2005
CFO 2008 - MB
CCEM 2017 - MB
CAEE

Promoções

Asp Of M 18/07/2008
2º Ten M 18/01/2009
1º Ten A 31/01/2011
Cap A 11/08/2014
Maj M 13/06/2018
Ten Cel M 13/06/2021
Cel

**37 ISABEL GAMBA PIONER**

NASC 03/12/1985 – Florianópolis/SC
MATR 927270-4-01
ADMI 26/07/2005
CFO 2008 - MB
CCEM 2017 - MB
CAEE

Promoções

Asp Of M 18/07/2008
2º Ten M 18/01/2009
1º Ten A 31/01/2011
Cap M 11/08/2014
Maj M 13/06/2018
Ten Cel M 13/06/2021
Cel

**38 DIEGO SOMMER THIESEN ALVES**

NASC 02/02/1987 – Ituporanga/SC
MATR 927271-2-01
ADMI 26/07/2005
CFO 2008 - MB
CCEM 2017 - MB
CAEE

Promoções

Asp Of M 18/07/2008
2º Ten M 18/01/2009
1º Ten A 31/01/2011
Cap A 11/08/2014
Maj M 13/06/2018
Ten Cel M 31/01/2022
Cel



QUADRO DE MAJOR BM

1	Mateus MUNIZ Corradini	27	RENAN Silvério Da Rosa Fernandes
2	HENRIQUE Piovezam Da Silveira	28	Clemente Stahelin MICHELS
3	FABIO Collodel	29	André Correa De ARAÚJO
4	Gauana ELIS Pozzan Ecco	30	EDEMILSON Duffeck
5	ANDERSON Medeiros Sarte	31	
6	RAFAEL Fortunato Camilo	32	
7	PRISCILA Casagrande	33	
8	Diego Felipe MARZAROTTO	34	
9	Willian LEAL Nunes	35	
10	Anderson Luís CIOTTA	36	
11	Juliana KRETZER	37	
12	Hugo MANFRIN Dallossi	38	
13	Eduardo Silveira PEDUZZI	39	
14	BRUNO Azevedo Lisboa	40	
15	Fernando IRENO Vieira	41	
16	HELOÍSA Helena Battisti	42	
17	Ilton SCHPIL	43	
18	Filipe Da Silva DAMINELLI	44	
19	Fábio FREGAPANI Silva	45	
20	GUILHERME Veríssimo da Serra Costa	46	
21	Ismael Mateus PIVA	47	
22	NAURO Ricardo Muck	48	
23	Thyago Da SILVA MARTINS	49	
24	Felipe GELAIN	50	
25	SAMUEL Ambroso	51	
26	JAIR Pereira Dos Santos Júnior	52	

1 MATEUS MUNIZ CORRADINI

NASC 06/06/1981 – Florianópolis/SC
MATR 365077-4-01
ADMI 01/06/2006
CFO 2009 - MB
CCEM 2017 - MB
CAEE

Promoções

Asp Of M 02/07/2009
2º Ten M 02/01/2010
1º Ten M 31/01/2012
Cap M 11/08/2015
Maj M 13/06/2019
Ten Cel
Cel

**2 HENRIQUE PIOVEZAM DA SILVEIRA**

NASC 10/10/1982 – Criciúma/SC
MATR 925847-7-01
ADMI 01/06/2006
CFO 2009 - MB
CCEM 2017 - MB
CAEE

Promoções

Asp Of M 02/07/2009
2º Ten M 02/01/2010
1º Ten M 31/01/2012
Cap M 11/08/2015
Maj M 13/06/2019
Ten Cel
Cel

**3 FABIO COLLODEL**

NASC 26/04/1986 – Curitiba/PR
MATR 928361-7-01
ADMI 01/06/2006
CFO 2009 - MB
CCEM 2017 - MB
CAEE

Promoções

Asp Of M 02/07/2009
2º Ten M 02/01/2010
1º Ten M 31/01/2012
Cap M 11/08/2015
Maj M 13/06/2019
Ten Cel
Cel

**4 GAUANA ELIS POZZAN ECCO**

NASC 01/05/1986 – Caxambu do Sul/SC
MATR 928360-9-01
ADMI 01/06/2006
CFO 2009 - MB
CCEM 2017 - MB
CAEE

Promoções

Asp Of M 02/07/2009
2º Ten M 02/01/2010
1º Ten A 31/01/2012
Cap A 11/08/2015
Maj M 13/06/2019
Ten Cel
Cel

**5 ANDERSON MEDEIROS SARTE**

NASC 25/09/1981 – Rio de Janeiro/RJ
MATR 927676-9-01
ADMI 01/06/2006
CFO 2009 - MB
CCEM 2017 - MB
CAEE

Promoções

Asp Of M 02/07/2009
2º Ten M 02/01/2010
1º Ten M 31/01/2012
Cap M 11/08/2015
Maj M 13/06/2019
Ten Cel
Cel



6 RAFAEL FORTUNATO CAMILO

NASC 11/01/1983 – Laçuna/SC
MATR 926268-7-01
ADMI 01/06/2006
CFO 2009 - MB
CCEM 2017 - MB
CAEE

Promoções

Asp Of M 02/07/2009
2º Ten A 02/01/2010
1º Ten M 31/01/2012
Cap M 11/08/2015
Maj M 13/06/2019
Ten Cel
Cel

**7 PRISCILA CASAGRANDE**

NASC 24/04/1986 – Apucarana/PR
MATR 928359-5-01
ADMI 01/06/2006
CFO 2009 - MB
CCEM 2017 - MB
CAEE

Promoções

Asp Of M 02/07/2009
2º Ten A 02/01/2010
1º Ten M 31/01/2012
Cap M 11/08/2015
Maj M 13/06/2019
Ten Cel
Cel

**8 DIEGO FELIPE MARZAROTTO**

NASC 24/03/1987 – Florianópolis/SC
MATR 928362-5-01
ADMI 01/06/2006
CFO 2009 - MB
CCEM 2017 - MB
CAEE

Promoções

Asp Of M 02/07/2009
2º Ten A 02/01/2010
1º Ten A 31/01/2012
Cap M 11/08/2015
Maj M 13/06/2019
Ten Cel
Cel

**9 WILLIAN LEAL NUNES**

NASC 30/01/1985 – Tangará/SC
MATR 927100-7-01
ADMI 01/06/2006
CFO 2009 - MB
CCEM 2017 - MB
CAEE

Promoções

Asp Of M 02/07/2009
2º Ten A 02/01/2010
1º Ten A 31/01/2012
Cap A 11/08/2015
Maj M 13/06/2019
Ten Cel
Cel

**10 ANDERSON LUÍS CIOTTA**

NASC 31/01/1981 - Bituruna/PR
MATR 929346-9-01
ADMI 03/08/2009
CFO 2011 - MB
CCEM
CAEE

Promoções

Asp Of M 23/09/2011
2º Ten M 24/03/2012
1º Ten M 13/06/2014
Cap M 31/01/2018
Maj M 11/08/2021
Ten Cel
Cel



11 JULIANA KRETZER

NASC 10/09/1982 - Florianópolis/SC
MATR 928525-3-01
ADMI 03/08/2009
CFO 2011 - MB
CCEM
CAEE

Promoções

Asp Of M 23/09/2011
2º Ten M 24/03/2012
1º Ten M 13/06/2014
Cap M 31/01/2018
Maj M 11/08/2021
Ten Cel
Cel

**12 HUGO MANFRIN DALLOSSI**

NASC 20/09/1985 - Lins/SP
MATR 929344-2-01
ADMI 03/08/2009
CFO 2011 - MB
CCEM
CAEE

Promoções

Asp Of M 23/09/2011
2º Ten M 24/03/2012
1º Ten M 13/06/2014
Cap A 31/01/2018
Maj M 11/08/2021
Ten Cel
Cel

**13 EDUARDO SILVEIRA PEDUZZI**

NASC 22/09/1984 - Porto Alegre/RS
MATR 929350-7-01
ADMI 03/08/2009
CFO 2011 - MB
CCEM
CAEE

Promoções

Asp Of M 23/09/2011
2º Ten A 24/03/2012
1º Ten M 13/06/2014
Cap M 31/01/2018
Maj M 11/08/2021
Ten Cel
Cel

**14 BRUNO AZEVEDO LISBOA**

NASC 13/02/1982 - Fpolis/SC
MATR 927674-2-01
ADMI 03/08/2009
CFO 2011 - MB
CCEM
CAEE

Promoções

Asp Of M 23/09/2011
2º Ten M 24/03/2012
1º Ten M 13/06/2014
Cap M 31/01/2018
Maj M 11/08/2021
Ten Cel
Cel

**15 FERNANDO IRENO VIEIRA**

NASC 15/06/1980 - Fpolis/SC
MATR 928349-8-01
ADMI 03/08/2009
CFO 2011 - MB
CCEM
CAEE

Promoções

Asp Of M 23/09/2011
2º Ten A 24/03/2012
1º Ten M 13/06/2014
Cap M 31/01/2018
Maj M 11/08/2021
Ten Cel
Cel



16 HELOÍSA HELENA BATTISTI

NASC 14/06/1982 - Fpolis/SC
MATR 374613-5-01
ADMI 03/08/2009
CFO 2011 - MB
CCEM
CAEE

Promoções

Asp Of M 23/09/2011
2º Ten A 24/03/2012
1º Ten M 13/06/2014
Cap A 31/01/2018
Maj M 11/08/2021
Ten Cel
Cel

**17 ILTON SCHPIL**

NASC 04/06/79 - União da Vitória/PR
MATR 926394-2-01
ADMI 03/08/2009
CFO 2011 - MB
CCEM
CAEE

Promoções

Asp Of M 23/09/2011
2º Ten M 24/03/2012
1º Ten A 13/06/2014
Cap M 31/01/2018
Maj M 11/08/2021
Ten Cel
Cel

**18 FILIPE DA SILVA DAMINELLI**

NASC 27/08/1985 - Criciúma/SC
MATR 927678-5-01
ADMI 03/08/2009
CFO 2011 - MB
CCEM
CAEE

Promoções

Asp Of M 23/09/2011
2º Ten A 24/03/2012
1º Ten M 13/06/2014
Cap M 31/01/2018
Maj M 11/08/2021
Ten Cel
Cel

**19 FÁBIO FREGAPANI SILVA**

NASC 18/11/1981 - Campo Grande/MS
MATR 392208-1-01
ADMI 03/08/2009
CFO 2011 - MB
CCEM
CAEE

Promoções

Asp Of M 23/09/2011
2º Ten M 24/03/2012
1º Ten M 13/06/2014
Cap M 31/01/2018
Maj M 11/08/2021
Ten Cel
Cel

**20 GUILHERME VERÍSSIMO DA SERRA COSTA**

NASC 01/04/1982 - Fpolis/SC
MATR 362476-5-02
ADMI 03/08/2009
CFO 2011 - MB
CCEM
CAEE

Promoções

Asp Of M 23/09/2011
2º Ten A 24/03/2012
1º Ten A 13/06/2014
Cap A 31/01/2018
Maj M 11/08/2021
Ten Cel
Cel

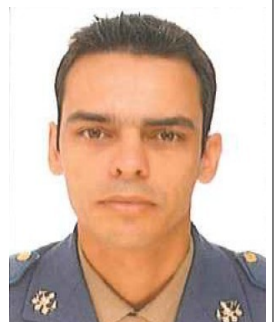

21 ISMAEL MATEUS PIVA

NASC 17/10/1982 - Xanxerê/SC
 MATR 349587-6-01
 ADMI 03/08/2009
 CFO 2011 - MB
 CCEM
 CAEE

Promoções

Asp Of M 23/09/2011
 2º Ten A 24/03/2012
 1º Ten A 13/06/2014
 Cap M 31/01/2018
 Maj M 11/08/2021
 Ten Cel
 Cel

**22 NAURO RICARDO MUCK**

NASC 05/03/1971 - Canoinhas/SC
 MATR 923487-0-01
 ADMI 03/08/2009
 CFO 2011 - MB
 CCEM
 CAEE

Promoções

Asp Of M 23/09/2011
 2º Ten M 24/03/2012
 1º Ten A 13/06/2014
 Cap M 31/01/2018
 Maj M 11/08/2021
 Ten Cel
 Cel

**23 THYAGO DA SILVA MARTINS**

NASC 01/11/1983 – Florianópolis/SC
 MATR 928258-0-01
 ADMI 03/08/2009
 CFO 2011 - MB
 CCEM
 CAEE

Promoções

Asp Of M 23/09/2011
 2º Ten A 24/03/2012
 1º Ten M 13/06/2014
 Cap M 31/01/2018
 Maj M 11/08/2021
 Ten Cel
 Cel

**24 FELIPE GELAIN**

NASC 25/10/1983 - São Paulo/SP
 MATR 929349-3-01
 ADMI 03/08/2009
 CFO 2011 - MB
 CCEM
 CAEE

Promoções

Asp Of M 23/09/2011
 2º Ten M 24/03/2012
 1º Ten M 13/06/2014
 Cap A 31/01/2018
 Maj M 11/08/2021
 Ten Cel
 Cel

**25 SAMUEL AMBROSO**

NASC 02/01/1977 - Criciúma/SC
 MATR 925647-4-01
 ADMI 03/08/2009
 CFO 2011 - MB
 CCEM
 CAEE

Promoções

Asp Of M 23/09/2011
 2º Ten M 24/03/2012
 1º Ten M 13/06/2014
 Cap M 31/01/2018
 Maj M 11/08/2021
 Ten Cel
 Cel



26 JAIR PEREIRA DOS SANTOS JÚNIOR

NASC 30/11/1986 - União da Vitória/PR
MATR 927679-3-01
ADMI 03/08/2009
CFO 2011 - MB
CCEM
CAEE

Promoções

Asp Of M 23/09/2011
2º Ten A 24/03/2012
1º Ten M 13/06/2014
Cap M 31/01/2018
Maj M 11/08/2021
Ten Cel
Cel

**27 RENAN SILVÉRIO DA ROSA FERNANDES**

NASC 16/04/1984 - Criciúma/SC
MATR 927743-9-01
ADMI 03/08/2009
CFO 2011 - MB
CCEM
CAEE

Promoções

Asp Of M 23/09/2011
2º Ten M 24/03/2012
1º Ten M 13/06/2014
Cap M 31/01/2018
Maj M 11/08/2021
Ten Cel
Cel

**28 CLEMENTE STAHELIN MICHELS**

NASC 12/10/1983 - Criciúma/SC
MATR 929345-0-01
ADMI 03/08/2009
CFO 2011 - MB
CCEM
CAEE

Promoções

Asp Of M 23/09/2011
2º Ten A 24/03/2012
1º Ten A 13/06/2014
Cap A 31/01/2018
Maj M 11/08/2021
Ten Cel
Cel

**29 ANDRÉ CORREA DE ARAÚJO**

NASC 12/12/1982 - Tubarão/SC
MATR 928771-0-01
ADMI 03/08/2009
CFO 2011 - MB
CCEM
CAEE

Promoções

Asp Of M 23/09/2011
2º Ten A 24/03/2012
1º Ten A 13/06/2014
Cap M 31/01/2018
Maj M 11/08/2021
Ten Cel
Cel

**30 EDEMILSON DUFFECK**

NASC 04/06/1972 - Canoinhas/SC
MATR 920597-7-01
ADMI 03/08/2009
CFO 2011 - MB
CCEM
CAEE

Promoções

Asp Of M 01/12/2011
2º Ten A 02/05/2012
1º Ten A 13/06/2014
Cap M 31/01/2018
Maj M 11/08/2021
Ten Cel
Cel



QUADRO DE CAPITÃO BM

- 1 DÁRCIO Arcelino Nunes Filho
- 2 DANIEL Souza DUTRA
- 3 FERNANDA Sebastiani
- 4 RODRIGO Vanderlinde
- 5 JUCIANE Da Cruz May
- 6 ARTHUR Roberto Vogel Filho
- 7 Tadeu Luiz Alonso PELOZZI
- 8 Michael MAGRINI
- 9 Rodrigo GHISOLFI Da Silva
- 10 Marcos Leandro MARQUES
- 11 Rangel KEHL
- 12 OSCAR Washington Barboza Júnior
- 13 Cristiano BRANDÃO
- 14 Jihorgenes Luciano BORGES
- 15 JACSON Luiz De Souza
- 16 MARCUS Vinícius Abre
- 17 João Emiliano de MOURA Silva Miranda
- 18 Vinícius Moura MARCOLIM
- 19 Ivonilso VARELA Duarte
- 20 GUSTAVO Cunha Salvador
- 21 Leonardo ECCO
- 22 Maicon Éder MOTELIEVICZ
- 23 POLLIANA Muller Giacomini
- 24 Marcos Rebello HOFFMANN
- 25 Fábio JERÔNIMO do Carmo
- 26 MARCELO Della Giustina Da Silva
- 27 Fabiano Cezar GALEAZZI
- 28 ALAN Delei Cielusinsky
- 29 LEANDRO Flores Emmanuelli
- 30 NOLAN Rafael Volkweis
- 31 DIOGO Vieira Fernandes
- 32 RODOLFO Silveira Rodrigues
- 33 RENAN CÉSAR Vinotti Ceccato
- 34 VICTOR José Polli
- 35 Rodrigo SCHARDONG Bessouat Da Silva
- 36 Glaycon Jean REITZ
- 37 GILVAN Amorim Da Silva
- 38 NATÁLIA Cauduro Da Silva
- 39 João Vicente Pereira CAVALAZZI
- 40 Fábio Luís Alves PACHECO
- 41 Diogo BATTAGLIN
- 42 Gabriel BARRETO De Melo
- 43 Marcos Luciano COLLA
- 44 Anderson Alves IZIDORO
- 45 Felipe PIRES Silva
- 46 João RUDINI Sturm
- 47 Rodrigo Gonçalves BASÍLIO
- 48 FÁBIO FRAGA
- 49 Jonas Lemos TALAISYS
- 50 Edivaldo Antônio de Mello MACHADO
- 51 Rafael Giosa SANINO
- 52 Eric Gomes VAMERLATI
- 53 Murilo Pedro DEMARCHI
- 54 Marcelo PEREIRA
- 55 Bruno GOLIN Sprovieri
- 56 WAGNER Alberto de Moraes
- 57 Guilherme Mueller CESÁRIO Pereira
- 58 Raniel TELES Pinheiro
- 59 Bruno LAZARIN Koch
- 60 Dario AGUIAR Vieira
- 61 MICHEL Pires Araújo
- 62 FELIPE Daniel da Silva
- 63 Marcelo dos Santos RODRIGUES
- 64 Daniel TORQUATO Elias
- 65 Guilherme BISOL
- 66 Walter Pereira De Mendonça NETO
- 67 Jefferson Luiz MACHADO
- 68 Rafael DE FÁVERI
- 69 Henrique José SCHUELTER Nunes
- 70 Thiago Eloi Santos SARRAFF
- 71 Fillipi Thiago PAMPLONA
- 72 ANDRÉ Pereira Canever
- 73 Markus VINÍCIUS Silveira
- 74 Ricardo Cavaler BIANCHI
- 75 Marco Aurélio Lino MASSARANI
- 76 ROBERTO Rosa Machado
- 77 Pedro Cabral REIS da Silva

1 DÁRCIO ARCELINO NUNES FILHO

NASC 15/04/1978 – Florianópolis/SC
MATR 926744-1-01
ADMI 16/02/2004
CFO 2007 - MB
CCEM 2020 - MB
CAEE

Promoções

Asp Of M 31/08/2007
2º Ten M 16/09/2008
1º Ten A 25/11/2010
Cap M 13/06/2014
Maj
Ten Cel
Cel

**2 DANIEL SOUZA DUTRA**

NASC 25/09/1983 - Fpolis/SC
MATR 378848-2
ADMI 16/08/2010
CFO 2012.1 - MB
CCEM
CAEE

Promoções

Asp Of M 27/07/2012
2º Ten M 28/01/2013
1º Ten M 31/01/2015
Cap A 11/08/2018
Maj
Ten Cel
Cel

**3 FERNANDA SEBASTIANI TIBOLA**

NASC 19/08/1983 - Joaçaba/SC
MATR 929064-8-02
ADMI 16/08/2010
CFO 2012.1 - MB
CCEM
CAEE

Promoções

Asp Of M 27/07/2012
2º Ten M 28/01/2013
1º Ten M 31/01/2015
Cap A 11/08/2018
Maj
Ten Cel
Cel

**4 RODRIGO VANDERLINDE**

NASC 17/01/1983 - Rio do Sul/SC
MATR 927856-7-01
ADMI 16/08/2010
CFO 2012.1 - MB
CCEM
CAEE

Promoções

Asp Of M 27/07/2012
2º Ten M 28/01/2013
1º Ten M 31/01/2015
Cap A 11/08/2018
Maj
Ten Cel
Cel

**5 JUCIANE DA CRUZ MAY**

NASC 25/08/1986 - Tubarão/SC
MATR 928184-3-01
ADMI 16/08/2010
CFO 2012.1 - MB
CCEM
CAEE

Promoções

Asp Of M 27/07/2012
2º Ten M 28/01/2013
1º Ten M 31/01/2015
Cap A 11/08/2018
Maj
Ten Cel
Cel



6 ARTHUR ROBERTO VOGEL FILHO

NASC 12/07/1984 – Presidente Getúlio/SC
MATR 382665-1-02
ADMI 16/08/2010
CFO 2012.1 - MB
CCEM
CAEE

Promoções

Asp Of M 27/07/2012
2º Ten A 28/01/2013
1º Ten A 31/01/2015
Cap A 11/08/2018
Maj
Ten Cel
Cel

**7 TADEU LUIZ ALONSO PELOZZI**

NASC 02/11/1984 - São Paulo/SP
MATR 929628-0-01
ADMI 16/08/2010
CFO 2012.1 - MB
CCEM
CAEE

Promoções

Asp Of M 27/07/2012
2º Ten M 28/01/2013
1º Ten A 31/01/2015
Cap M 11/08/2018
Maj
Ten Cel
Cel

**8 MICHAEL MAGRINI**

NASC 20/03/1984 - São Miguel do Oeste/SC
MATR 927093-0-02
ADMI 16/08/2010
CFO 2012.1 - MB
CCEM
CAEE

Promoções

Asp Of M 27/07/2012
2º Ten M 28/01/2013
1º Ten M 31/01/2015
Cap M 11/08/2018
Maj
Ten Cel
Cel

**9 RODRIGO GHISOLFI DA SILVA**

NASC 27/08/1983 - Santo Angelo/RS
MATR 929629-8-01
ADMI 16/08/2010
CFO 2012.1 - MB
CCEM
CAEE

Promoções

Asp Of M 27/07/2012
2º Ten A 28/01/2013
1º Ten M 31/01/2015
Cap M 11/08/2018
Maj
Ten Cel
Cel

**10 MARCOS LEANDRO MARQUES**

NASC 28/01/1986 - Laquna/SC
MATR 927671-8-02
ADMI 16/08/2010
CFO 2012.1 - MB
CCEM
CAEE

Promoções

Asp Of M 27/07/2012
2º Ten M 28/01/2013
1º Ten M 31/01/2015
Cap M 11/08/2018
Maj
Ten Cel
Cel



11 RANGEL KEHL

NASC 07/05/1982 - Cunha Porã/SC
MATR 927094-9-02
ADMI 16/08/2010
CFO 2012.1 - MB
CCEM
CAEE

Promoções

Asp Of M 27/07/2012
2º Ten A 28/01/2013
1º Ten M 31/01/2015
Cap M 11/08/2018
Maj
Ten Cel
Cel

**12 OSCAR WASHINGTON BARBOZA JÚNIOR**

NASC 26/08/1984 - Ibaiti/PR
MATR 929625-5
ADMI 16/08/2010
CFO 2012.1 - MB
CCEM
CAEE

Promoções

Asp Of M 27/07/2012
2º Ten M 28/01/2013
1º Ten M 31/01/2015
Cap M 11/08/2018
Maj
Ten Cel
Cel

**13 CRISTIANO BRANDÃO**

NASC 09/06/1986 - Chapecó/SC
MATR 929077-0-02
ADMI 16/08/2010
CFO 2012.1 - MB
CCEM
CAEE

Promoções

Asp Of M 27/07/2012
2º Ten A 28/01/2013
1º Ten A 31/01/2015
Cap M 11/08/2018
Maj
Ten Cel
Cel

**14 JIHORGENES LUCIANO BORGES**

NASC 31/03/1978 - Chapecó/SC
MATR 925638-5-02
ADMI 16/08/2010
CFO 2012.1 - MB
CCEM
CAEE

Promoções

Asp Of M 27/07/2012
2º Ten A 28/01/2013
1º Ten M 31/01/2015
Cap M 11/08/2018
Maj
Ten Cel
Cel

**15 JACSON LUIZ DE SOUZA**

NASC 14/07/1970 - São Valentim/RS
MATR 920662-0-02
ADMI 16/08/2010
CFO 2012.1 - MB
CCEM
CAEE

Promoções

Asp Of M 27/07/2012
2º Ten M 28/01/2013
1º Ten M 31/01/2015
Cap M 11/08/2018
Maj
Ten Cel
Cel



16 MARCUS VINÍCIUS ABRE

NASC 25/04/1988 - Curitiba/PR
MATR 929066-4-02
ADMI 16/08/2010
CFO 2012.1 - MB
CCEM
CAEE

Promoções

Asp Of M 27/07/2012
2º Ten A 28/01/2013
1º Ten M 31/01/2015
Cap M 11/08/2018
Maj
Ten Cel
Cel

**17 JOÃO EMILIANO DE MOURA SILVA MIRANDA**

NASC 23/06/1982 - Florianópolis/SC
MATR 929627-1-01
ADMI 16/08/2010
CFO 2012.1 - MB
CCEM
CAEE

Promoções

Asp Of M 27/07/2012
2º Ten M 28/01/2013
1º Ten M 31/01/2015
Cap M 11/08/2018
Maj
Ten Cel
Cel

**18 VINÍCIUS MOURA MARCOLIM**

NASC 04/10/1988 - Porto Alegre/RS
MATR 929624-7-01
ADMI 16/08/2010
CFO 2012.1 - MB
CCEM
CAEE

Promoções

Asp Of M 27/07/2012
2º Ten A 28/01/2013
1º Ten A 31/01/2015
Cap M 11/08/2018
Maj
Ten Cel
Cel

**19 IVONILSO VARELA DUARTE**

NASC 24/01/1974 - Anita Garibaldi/SC
MATR 924313-5-02
ADMI 16/08/2010
CFO 2012.1 - MB
CCEM
CAEE

Promoções

Asp Of M 27/07/2012
2º Ten A 28/01/2013
1º Ten A 31/01/2015
Cap M 11/08/2018
Maj
Ten Cel
Cel

**20 GUSTAVO CUNHA SALVADOR**

NASC 01/01/1984 - Florianópolis/S
MATR 928369-2-01
ADMI 16/08/2010
CFO 2012.1 - MB
CCEM
CAEE

Promoções

Asp Of M 27/07/2012
2º Ten A 28/01/2013
1º Ten A 31/01/2015
Cap M 11/08/2018
Maj
Ten Cel
Cel



21 LEONARDO ECCO

NASC 06/01/1985 - Pinhalzinho/SC
MATR 650370-5-01
ADMI 17/11/2010
CFO 2012.2 - MB
CCEM
CAEE

Promoções

Asp Of M 30/11/2012
2º Ten M 31/05/2013
1º Ten M 13/06/2015
Cap A 31/01/2019
Maj
Ten Cel
Cel

**22 MAICON ÉDER MOTELIEVICZ**

NASC 09/06/88 - Rio Negro/PR
MATR 928655-1-01
ADMI 17/11/2010
CFO 2012.2 - MB
CCEM
CAEE

Promoções

Asp Of M 30/11/2012
2º Ten M 31/05/2013
1º Ten M 13/06/2015
Cap A 31/01/2019
Maj
Ten Cel
Cel

**23 POLLIANA MULLER GIACOMIN**

NASC 14/04/1983 - Rio do Sul/SC
MATR 929633-6-01
ADMI 17/11/2010
CFO 2012.2 - MB
CCEM
CAEE

Promoções

Asp Of M 30/11/2012
2º Ten A 31/05/2013
1º Ten A 13/06/2015
Cap A 31/01/2019
Maj
Ten Cel
Cel

**24 MARCOS REBELLO HOFFMANN**

NASC 07/04/84 - Fpolis/SC
MATR 929603-4-02
ADMI 17/11/2010
CFO 2012.2 - MB
CCEM
CAEE

Promoções

Asp Of M 30/11/2012
2º Ten A 31/05/2013
1º Ten A 13/06/2015
Cap A 31/01/2019
Maj
Ten Cel
Cel

**25 FÁBIO JERÔNIMO DO CARMO**

NASC 14/07/1981 - Rio de Janeiro/RJ
MATR 926265-2-01
ADMI 01/06/2012
CFO 2014 - MB
CCEM
CAEE

Promoções

Asp Of M 13/06/2014
2º Ten A 31/05/2013
1º Ten M 13/06/2015
Cap M 31/01/2019
Maj
Ten Cel
Cel



26 MARCELO DELLA GIUSTINA DA SILVA

NASC 18/09/1986 - Criciúma/SC
MATR 928108-8-01
ADMI 17/11/2010
CFO 2012.2 - MB
CCEM
CAEE

Promoções

Asp Of M 30/11/2012
2º Ten A 31/05/2013
1º Ten M 13/06/2015
Cap M 31/01/2019
Maj
Ten Cel
Cel

**27 FABIANO CEZAR GALEAZZI**

NASC 10/05/1977 - São Miguel do Oeste/SC
MATR 926452-3-02
ADMI 01/12/2010
CFO 2012.2 - MB
CCEM
CAEE

Promoções

Asp Of M 30/11/2012
2º Ten M 31/05/2013
1º Ten M 13/06/2015
Cap M 31/01/2019
Maj
Ten Cel
Cel

**28 ALAN DELEI CIELUSINSKY**

NASC 06/07/1984 - Porto União/SC
MATR 927764-1-02
ADMI 17/11/2010
CFO 2012.2 - MB
CCEM
CAEE

Promoções

Asp Of M 30/11/2012
2º Ten A 31/05/2013
1º Ten A 13/06/2015
Cap M 31/01/2019
Maj
Ten Cel
Cel

**29 LEANDRO FLORES EMMANUELLI**

NASC 24/02/1987 - Santa Maria/RS
MATR 929638-7-01
ADMI 17/11/2010
CFO 2012.2 - MB
CCEM
CAEE

Promoções

Asp Of M 30/11/2012
2º Ten A 31/05/2013
1º Ten M 13/06/2015
Cap M 31/01/2019
Maj
Ten Cel
Cel

**30 NOLAN RAFAEL VOLKWEIS**

NASC 10/11/1984 - Florianópolis/SC
MATR 927071-0-02
ADMI 17/11/2010
CFO 2012.2 - MB
CCEM
CAEE

Promoções

Asp Of M 30/11/2012
2º Ten M 31/05/2013
1º Ten M 13/06/2015
Cap M 31/01/2019
Maj
Ten Cel
Cel



31 DIOGO VIEIRA FERNANDES

NASC 14/04/1984 - Florianópolis/SC
MATR 929636-0-01
ADMI 17/11/2010
CFO 2012.2 - MB
CCEM
CAEE

Promoções

Asp Of M 30/11/2012
2º Ten M 31/05/2013
1º Ten M 13/06/2015
Cap M 31/01/2019
Maj
Ten Cel
Cel

**32 RODOLFO SILVEIRA RODRIGUES**

NASC 09/03/1985 - Torres/RS
MATR 928146-0-01
ADMI 17/11/2010
CFO 2012.2 - MB
CCEM
CAEE

Promoções

Asp Of M 30/11/2012
2º Ten M 31/05/2013
1º Ten M 13/06/2015
Cap M 31/01/2019
Maj
Ten Cel
Cel

**33 RENAN CÉSAR VINOTTI CECCATO**

NASC 14/05/1984 - Benedito Novo/SC
MATR 929637-9-01
ADMI 17/11/2010
CFO 2012.2 - MB
CCEM
CAEE

Promoções

Asp Of M 30/11/2012
2º Ten M 31/05/2013
1º Ten M 13/06/2015
Cap M 31/01/2019
Maj
Ten Cel
Cel

**34 VICTOR JOSÉ POLLI**

NASC 22/03/1989 - Florianópolis/SC
MATR 929600-0-02
ADMI 17/11/2010
CFO 2012.2 - MB
CCEM
CAEE

Promoções

Asp Of M 30/11/2012
2º Ten M 31/05/2013
1º Ten M 13/06/2015
Cap A 31/01/2019
Maj
Ten Cel
Cel

**35 RODRIGO SCHARDONG BESSOUAT DA SILVA**

NASC 03/11/1976 - Porto Alegre/RS
MATR 923855-7-02
ADMI 17/11/2010
CFO 2012.2 - MB
CCEM
CAEE

Promoções

Asp Of M 30/11/2012
2º Ten M 31/05/2013
1º Ten M 13/06/2015
Cap M 31/01/2019
Maj
Ten Cel
Cel



36 GLAYCON JEAN REITZ

NASC 28/01/1983 - Florianópolis/SC
MATR 928924-0-01
ADMI 17/11/2010
CFO 2012.2 - MB
CCEM
CAEE

Promoções

Asp Of M 30/11/2012
2º Ten M 31/05/2013
1º Ten M 13/06/2015
Cap M 31/01/2019
Maj
Ten Cel
Cel

**37 GILVAN AMORIM DA SILVA**

NASC 25/10/1985 - Florianópolis/SC
MATR 929635-2-01
ADMI 17/11/2010
CFO 2012.2 - MB
CCEM
CAEE

Promoções

Asp Of M 30/11/2012
2º Ten A 31/05/2013
1º Ten A 13/06/2015
Cap M 31/01/2019
Maj
Ten Cel
Cel

**38 NATÁLIA CAUDURO DA SILVA**

NASC 06/03/1985 - Porto Alegre/RS
MATR 929634-4-01
ADMI 17/11/2010
CFO 2012.2 - MB
CCEM
CAEE

Promoções

Asp Of M 30/11/2012
2º Ten A 31/05/2013
1º Ten M 13/06/2015
Cap M 31/01/2019
Maj
Ten Cel
Cel

**39 JOÃO VICENTE PEREIRA CAVALAZZI**

NASC 08/01/1969 - Florianópolis/SC
MATR 921298-1-02
ADMI 17/11/2010
CFO 2012.2 - MB
CCEM
CAEE

Promoções

Asp Of M 30/11/2012
2º Ten A 31/05/2013
1º Ten M 13/06/2015
Cap M 31/01/2019
Maj
Ten Cel
Cel

**40 FÁBIO LUÍS ALVES PACHECO**

NASC 19/08/1974 - Araranquá/SC
MATR 925763-2-02
ADMI 17/11/2010
CFO 2012.2 - MB
CCEM
CAEE

Promoções

Asp Of M 30/11/2012
2º Ten M 31/05/2013
1º Ten M 13/06/2015
Cap A 31/01/2019
Maj
Ten Cel
Cel



41 DIOGO BATTAGLIN

NASC 26/12/1983 - São Miguel do Oeste/SC
MATR 354758-2-01
ADMI 17/11/2010
CFO 2012.2 - MB
CCEM
CAEE

Promoções

Asp Of M 30/11/2012
2º Ten M 31/05/2013
1º Ten M 13/06/2015
Cap M 31/01/2019
Maj
Ten Cel
Cel

**42 GABRIEL BARRETO DE MELO**

NASC 05/10/1983 - Florianópolis/SC
MATR 929612-3-02
ADMI 17/11/2010
CFO 2012.2 - MB
CCEM
CAEE

Promoções

Asp Of M 30/11/2012
2º Ten A 31/05/2013
1º Ten A 13/06/2015
Cap M 31/01/2019
Maj
Ten Cel
Cel

**43 MARCOS LUCIANO COLLA**

NASC 07/03/1974 - Porto União/SC
MATR 924010-1-02
ADMI 17/11/2010
CFO 2012.2 - MB
CCEM
CAEE

Promoções

Asp Of M 30/11/2012
2º Ten A 31/05/2013
1º Ten A 13/06/2015
Cap M 31/01/2019
Maj
Ten Cel
Cel

**44 ANDERSON ALVES IZIDORO**

NASC 19/01/1979 - Joinville/SC
MATR 925285-1-02
ADMI 17/11/2010
CFO 2012.2 - MB
CCEM
CAEE

Promoções

Asp Of M 30/11/2012
2º Ten A 31/05/2013
1º Ten A 13/06/2015
Cap M 31/01/2019
Maj
Ten Cel
Cel

**45 FELIPE PIRES SILVA**

NASC 31/03/1987 - Florianópolis/SC
MATR 928536-9-02
ADMI 17/11/2010
CFO 2012 - MB
CCEM
CAEE

Promoções

Asp Of M 30/11/2012
2º Ten A 07/01/2014
1º Ten A 31/01/2016
Cap M 11/08/2019
Maj
Ten Cel
Cel



46 JOÃO RUDINI STURM

NASC 02/01/1980 – Campina das Missões/RS
MATR 927065-5-02
ADMI 01/06/2012
CFO 2014 - MB
CCEM
CAEE

Promoções

Asp Of M 13/06/2014
2º Ten A 13/12/2014
1º Ten A 31/01/2017
Cap M 11/08/2020
Maj
Ten Cel
Cel

**47 RODRIGO GONÇALVES BASÍLIO**

NASC 11/03/1986 – Goiânia/GO
MATR 392385-1-01
ADMI 01/06/2012
CFO 2014 - MB
CCEM
CAEE

Promoções

Asp Of M 13/06/2014
2º Ten A 13/12/2014
1º Ten A 31/01/2017
Cap A 11/08/2020
Maj
Ten Cel
Cel

**48 FÁBIO FRAGA**

NASC 05/07/1986 – São Leopoldo/RS
MATR 931903-4-01
ADMI 01/06/2012
CFO 2014 - MB
CCEM
CAEE

Promoções

Asp Of M 13/06/2014
2º Ten A 13/12/2014
1º Ten A 31/01/2017
Cap M 11/08/2020
Maj
Ten Cel
Cel

**49 JONAS LEMOS TALAISYS**

NASC 20/05/1983 – São Paulo/SP
MATR 931893-3-01
ADMI 01/06/2012
CFO 2014 - MB
CCEM
CAEE

Promoções

Asp Of M 13/06/2014
2º Ten A 13/12/2014
1º Ten A 31/01/2017
Cap A 11/08/2020
Maj
Ten Cel
Cel

**50 EDIVALDO ANTÔNIO DE MELLO MACHADO**

NASC 08.09.1982 – Criciúma/SC
MATR 931904-2-01
ADMI 01/06/2012
CFO 2014 - MB
CCEM
CAEE

Promoções

Asp Of M 13/06/2014
2º Ten A 13/12/2014
1º Ten A 31/01/2017
Cap A 11/08/2020
Maj
Ten Cel
Cel



51 RAFAEL GIOSA SANINO

NASC 25/12/1981 – São Paulo/SP
MATR 931905-0-01
ADMI 01/06/2012
CFO 2014 - MB
CCEM
CAEE

Promoções

Asp Of M 13/06/2014
2º Ten A 13/12/2014
1º Ten M 31/01/2017
Cap M 11/08/2020
Maj
Ten Cel
Cel

**52 ERIC GOMES VAMERLATI**

NASC 10/07/1984 – Criciúma/SC
MATR 927705-6-02
ADMI 01/06/2012
CFO 2014 - MB
CCEM
CAEE

Promoções

Asp Of M 13/06/2014
2º Ten A 13/12/2014
1º Ten M 31/01/2017
Cap M 11/08/2020
Maj
Ten Cel
Cel

**53 MURILO PEDRO DEMARCHI**

NASC 15/04/1988 – Florianópolis/SC
MATR 931899-2-01
ADMI 01/06/2012
CFO 2014 - MB
CCEM
CAEE

Promoções

Asp Of M 13/06/2014
2º Ten A 13/12/2014
1º Ten M 31/01/2017
Cap M 11/08/2020
Maj
Ten Cel
Cel

**54 MARCELO PEREIRA**

NASC 19/07/1984 – Palhoça/SC
MATR 931908-5-01
ADMI 01/06/012
CFO 2014 - MB
CCEM
CAEE

Promoções

Asp Of M 13/06/2014
2º Ten A 13/12/2014
1º Ten M 31/01/2017
Cap M 11/08/2020
Maj
Ten Cel
Cel

**55 BRUNO GOLIN SPROVIERI**

NASC 05/08/1988 – Florianópolis/SC
MATR 931895-0-01
ADMI 01/06/2012
CFO 2014 - MB
CCEM
CAEE

Promoções

Asp Of M 13/06/2014
2º Ten A 13/12/2014
1º Ten M 31/01/2017
Cap M 11/08/2020
Maj
Ten Cel
Cel



56 WAGNER ALBERTO DE MORAES

NASC 27/05/1983 – Passo Fundo/RS
MATR 931897-6-01
ADMI 01/06/2012
CFO 2014 - MB
CCEM
CAEE

Promoções

Asp Of M 13/06/2014
2º Ten A 13/12/2014
1º Ten M 31/01/2017
Cap M 25/11/2020
Maj
Ten Cel
Cel

**57 GUILHERME MULLER CESARIO PEREIRA**

NASC 11/08/1985 – Blumenau/SC
MATR 931911-5-01
ADMI 01/06/2012
CFO 2014 - MB
CCEM
CAEE

Promoções

Asp Of M 13/06/2014
2º Ten A 13/12/2014
1º Ten M 31/01/2017
Cap M 11/08/2021
Maj
Ten Cel
Cel

**58 RANIEL TELES PINHEIRO**

NASC 06/10/1984 – Crato/CE
MATR 931896-8-01
ADMI 01/06/2012
CFO 2014 - MB
CCEM
CAEE

Promoções

Asp Of M 13/06/2014
2º Ten A 13/12/2014
1º Ten M 31/01/2017
Cap A 11/08/2021
Maj
Ten Cel
Cel

**59 BRUNO LAZARIN KOCH**

NASC 03/03/1987 – Marmeleiro/PR
MATR 928134-7-02
ADMI 01/06/2012
CFO 2014 - MB
CCEM
CAEE

Promoções

Asp Of M 13/06/2014
2º Ten A 13/12/2014
1º Ten M 31/01/2018
Cap M 11/08/2021
Maj
Ten Cel
Cel

**60 DARIO AGUIAR VIEIRA**

NASC 15/10/1984 – São Paulo/SP
MATR 928280-7-01
ADMI 01/06/2012
CFO 2014 - MB
CCEM
CAEE

Promoções

Asp Of M 13/06/2014
2º Ten A 13/12/2014
1º Ten A 31/01/2018
Cap M 11/08/2021
Maj
Ten Cel
Cel



61 MICHEL PIRES ARAÚJO

NASC 22/04/1982 – Florianópolis/SC
MATR 930088-0-01
ADMI 01/06/2012
CFO 2014 - MB
CCEM
CAEE

Promoções

Asp Of M 13/06/2014
2º Ten A 13/12/2014
1º Ten M 31/01/2018
Cap A 11/08/2021
Maj
Ten Cel
Cel

**62 FELIPE DANIEL DA SILVA**

NASC 11/07/1985 – Tapera/RS
MATR 931906-9-01
ADMI 01/06/2012
CFO 2014 - MB
CCEM
CAEE

Promoções

Asp Of M 13/06/2014
2º Ten A 13/12/2014
1º Ten M 31/01/2018
Cap M 11/08/2021
Maj
Ten Cel
Cel

**63 MARCELO DOS SANTOS RODRIGUES**

NASC 25/07/1986 – Duque de Caxias/RJ
MATR 931910-7-01
ADMI 01/06/2012
CFO 2014 - MB
CCEM
CAEE

Promoções

Asp Of M 13/06/2014
2º Ten A 13/12/2014
1º Ten A 31/01/2018
Cap M 11/08/2021
Maj
Ten Cel
Cel

**64 DANIEL TORQUATO ELIAS**

NASC 09/12/1985 – Florianópolis/SC
MATR 931909-3-01
ADMI 01/06/2012
CFO 2014 - MB
CCEM
CAEE

Promoções

Asp Of M 13/06/2014
2º Ten A 13/12/2014
1º Ten M 31/01/2018
Cap M 11/08/2021
Maj
Ten Cel
Cel

**65 GUILHERME BISOL**

NASC 26/02/1985 – Florianópolis/SC
MATR 931901-8-01
ADMI 01/06/2012
CFO 2014 - MB
CCEM
CAEE

Promoções

Asp Of M 13/06/2014
2º Ten A 13/12/2014
1º Ten M 31/01/2018
Cap M 11/08/2021
Maj
Ten Cel
Cel



66 WALTER PEREIRA DE MENDONÇA NETO

NASC 08/04/1991 – Joaçaba/SC
MATR 930100-3-02
ADMI 19/12/2013
CFO 2015 - MB
CCEM
CAEE

Promoções

Asp Of M 27/11/2015
2º Ten M 08/06/2016
1º Ten A 13/06/2018
Cap A 31/01/2022
Maj
Ten Cel
Cel

**67 JEFFERSON LUIZ MACHADO**

NASC 25/12/1988 – Florianópolis/SC
MATR 929145-8-02
ADMI 19/12/2013
CFO 2015 - MB
CCEM
CAEE

Promoções

Asp Of M 27/11/2015
2º Ten M 08/06/2016
1º Ten A 13/06/2018
Cap M 31/01/2022
Maj
Ten Cel
Cel

**68 RAFAEL DE FÁVERI**

NASC 30/09/1988 – Criciúma/SC
MATR 929069-9-02
ADMI 19/12/2013
CFO 2015 - MB
CCEM
CAEE

Promoções

Asp Of M 27/11/2015
2º Ten M 08/06/2016
1º Ten M 13/06/2018
Cap M 31/01/2022
Maj
Ten Cel
Cel

**69 HENRIQUE JOSÉ SCHUELTER NUNES**

NASC 11/07/1983 – Tubarão/SC
MATR 931676-0-02
ADMI 19/12/2013
CFO 2015 - MB
CCEM
CAEE

Promoções

Asp Of M 27/11/2015
2º Ten A 08/06/2016
1º Ten A 13/06/2018
Cap A 31/01/2022
Maj
Ten Cel
Cel

**70 THIAGO ELOI SANTOS SARRAFF**

NASC 06/03/1986 – São Paulo/SP
MATR 928114-2-02
ADMI 19/12/2013
CFO 2015 - MB
CCEM
CAEE

Promoções

Asp Of M 27/11/2015
2º Ten M 08/06/2016
1º Ten M 13/06/2018
Cap M 31/01/2022
Maj
Ten Cel
Cel



71 FILLIPI THIAGO PAMPLONA

NASC 25/10/1986 – Blumenau/SC
MATR 933470-0-01
ADMI 19/12/2013
CFO 2015 - MB
CCEM
CAEE

Promoções

Asp Of M 27/11/2015
2º Ten M 08/06/2016
1º Ten M 13/06/2018
Cap M 31/01/2022
Maj
Ten Cel
Cel

**72 ANDRÉ PEREIRA CANEVER**

NASC 01/09/1987 – Gravatal/SC
MATR 929143-1-02
ADMI 19/12/2013
CFO 2015 - MB
CCEM
CAEE

Promoções

Asp Of M 27/11/2015
2º Ten A 08/06/2016
1º Ten A 13/06/2018
Cap A 31/01/2022
Maj
Ten Cel
Cel

**73 MARKUS VINICIUS SILVEIRA**

NASC 27/08/1983 – Palhoça/SC
MATR 933475-0-01
ADMI 19/12/2013
CFO 2015 - MB
CCEM
CAEE

Promoções

Asp Of M 27/11/2015
2º Ten M 08/06/2016
1º Ten M 13/06/2018
Cap M 31/01/2022
Maj
Ten Cel
Cel

**74 RICARDO CAVALER BIANCHI**

NASC 28/04/1984 – Araranquá/SC
MATR 926299-7-02
ADMI 19/12/2013
CFO 2015 - MB
CCEM
CAEE

Promoções

Asp Of M 27/11/2015
2º Ten M 08/06/2016
1º Ten M 13/06/2018
Cap M 31/01/2022
Maj
Ten Cel
Cel

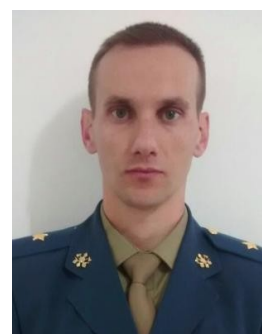
**75 MARCO AURÉLIO LINO MASSARANI**

NASC 04/02/1991 – Goiânia/GO
MATR 933474-2-01
ADMI 19/12/2013
CFO 2015 - MB
CCEM
CAEE

Promoções

Asp Of M 27/11/2015
2º Ten M 08/06/2016
1º Ten M 13/06/2018
Cap M 31/01/2022
Maj
Ten Cel
Cel



76 ROBERTO ROSA MACHADO

NASC 18/11/1984 – Florianópolis/SC
MATR 933468-8-01
ADMI 19/12/2013
CFO 2015 - MB
CCEM
CAEE

Promoções

Asp Of M 27/11/2015
2º Ten M 08/06/2016
1º Ten A 13/06/2018
Cap M 31/01/2022
Maj
Ten Cel
Cel

**77 PEDRO CABRAL REIS DA SILVA**

NASC 23/04/1986 – Florianópolis/SC
MATR 933473-4-01
ADMI 19/12/2013
CFO 2015 - MB
CCEM
CAEE

Promoções

Asp Of M 27/11/2015
2º Ten A 08/06/2016
1º Ten M 13/06/2018
Cap M 31/01/2022
Maj
Ten Cel
Cel

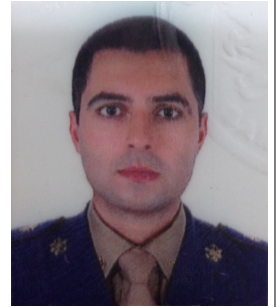

QUADRO DE 1º TENENTE BM

1	Thiago Bernardes MACCARINI	40	Leandro GRANDE Cenedesi
2	DOUGLAS Tomaz Machado	41	Guilherme MARTINS da Silva
3	Bruno Souza de ALBUQUERQUE	42	Gustavo John ROESNER
4	FERNANDA Gabriela dos SANTOS	43	Bruno Zimmermann VENTURA
5	Wagner Januário CARDEAL	44	LEVI Garcia Ribeiro
6	Gabriel Schmitt LAURENTINO	45	Wagner Medella de SANTANA
7	Daldrian SCARABELOT	46	JOÃO RICARDO Prochmann
8	RUBENS José Babel Junior	47	Francisco Clemente SCHARF Filho
9	Alvaro Luiz BILHER Junior	48	André Alexei GERMANOVIX
10	Pedro Soares DE PAULA	49	Nicolas Paolo ZANELLA
11	JOSÉ César da Silva Neto	50	MAYKOW Christian Almeida
12	NILTON Mendes Nunes Junior	51	EDUARDO Henrique Ribeiro
13	Mauricio de SOUZA	52	Diego Heusi RAMPINELLI
14	Tiago José DOMINGOS	53	Daniel Bazanini MASSAROTTE
15	Rafael Vieira VILELA	54	Diego de AMORIM Silva
16	MAURICIO Matos Rosa	55	Tiago Lucian de OLIVEIRA
17	Marcus de Aguiar IMBROSIO	56	Marco Aurélio Stimamiglio TIMMERMANN
18	Diego Medeiros FRANZ	57	JOÃO EDUARDO Schwabe Cardozo
19	IAN Triska	58	Richard Locks STUPP
20	Alexandre de Mello ROGGE	59	Robson FERMIANO Barbosa Silva
21	THIAGO da Silva	60	Marcel Pittol TREVISAN
22	Luiz Gustavo BONATELLI	61	Daniel Lopes GONÇALVES
23	NICOLE Ferreira Martins	62	JACKSON Luís Kreutz
24	SUELLEN Lapa Duarte	63	Mateus Henrique SCHUHMACHER Valério
25	RAMON Phillipy Coelho	64	JEAN Abilio Silva
26	André Felipe NUNES da Silva	65	Douglas AMARAL da Cunha
27	Ricardo Alberto DUMMEL	66	Darlan Margotti MODOLON
28	LUIZA Fregapani Silva	67	JULIANO Antônio Vieira
29	Leonardo Felipe ARDIGÓ da Silva	68	Bruna DESCHAMPS Gelsleichter
30	Rafael MANOEL José	69	
31	Luann Leon CHRUN	70	
32	Luiz HENRIQUE Lana	71	
33	Franco BRESSAN da Silva	72	
34	Rafael MELO Marques	73	
35	Bruno de CÉSAR Toledo Camilo	74	
36	Fernanda Corrêa RECK	75	
37	BRUNA Paula Calegari Lino	76	
38	Guilherme DALL IGNA de Oliveira	77	
39	BÁRBARA Fortkamp	78	

1 THIAGO BERNARDES MACCARINI

NASC 19/02/1984 – Florianópolis/SC
MATR 933476-9-01
ADMI 19/12/2013
CFO 2015 - MB
CCEM
CAEE

Promoções

Asp Of M 27/11/2015
2º Ten A 08/06/2016
1º Ten M 13/06/2018
Cap
Maj
Ten Cel
Cel

**2 DOUGLAS TOMAZ MACHADO**

NASC 19/07/1986 – Florianópolis/SC
MATR 927471-5-01
ADMI 19/12/2013
CFO 2015 - MB
CCEM
CAEE

Promoções

Asp Of M 27/11/2015
2º Ten A 08/06/2016
1º Ten A 11/08/2018
Cap
Maj
Ten Cel
Cel

**3 BRUNO SOUZA DE ALBUQUERQUE**

NASC 25/02/1989 – Tubarão/SC
MATR 933471-8-01
ADMI 19/12/2013
CFO 2015 - MB
CCEM
CAEE

Promoções

Asp Of M 27/11/2015
2º Ten A 08/06/2016
1º Ten M 11/08/2018
Cap
Maj
Ten Cel
Cel

**4 FERNANDA GABRIELA DOS SANTOS**

NASC 29/03/1988 – Florianópolis/SC
MATR 933472-6-01
ADMI 19/12/2013
CFO 2015 - MB
CCEM
CAEE

Promoções

Asp Of M 27/11/2015
2º Ten A 08/06/2016
1º Ten M 11/08/2018
Cap
Maj
Ten Cel
Cel

**5 WAGNER JANUÁRIO CARDEAL**

NASC 23/07/1984 – Araruama/RJ
MATR 933469-6-01
ADMI 19/12/2013
CFO 2015 - MB
CCEM
CAEE

Promoções

Asp Of M 27/11/2015
2º Ten A 08/06/2016
1º Ten M 11/08/2018
Cap
Maj
Ten Cel
Cel



6 GABRIEL SCHMITT LAURENTINO

NASC 30/12/1986 – Florianópolis/SC
MATR 392279-0-01
ADMI 16/06/2014
CFO 2016 - MB
CCEM
CAEE

Promoções

Asp Of M 10/06/2016
2º Ten M 10/12/2016
1º Ten A 31/01/2019
Cap
Maj
Ten Cel
Cel

**7 DALDRIAN SCARABELOT**

NASC 02/01/1989 – Turvo/SC
MATR 931681-7-02
ADMI 16/06/2014
CFO 2016 - MB
CCEM
CAEE

Promoções

Asp Of M 27/11/2015
2º Ten M 08/06/2016
1º Ten A 31/01/2019
Cap
Maj
Ten Cel
Cel

**8 RUBENS JOSÉ BABEL JUNIOR**

NASC 15/05/1986 – Blumenau/SC
MATR 929606-9-02
ADMI 16/06/2014
CFO 2016 - MB
CCEM
CAEE

Promoções

Asp Of M 27/11/2015
2º Ten A 08/06/2016
1º Ten A 31/01/2019
Cap
Maj
Ten Cel
Cel

**9 ALVARO LUIZ BILHER JUNIOR**

NASC 17/03/1987 – Canoas/RS
MATR 933675-3-01
ADMI 16/06/2014
CFO 2016 - MB
CCEM
CAEE

Promoções

Asp Of M 27/11/2015
2º Ten M 08/06/2016
1º Ten M 31/01/2019
Cap
Maj
Ten Cel
Cel

**10 PEDRO SOARES DE PAULA**

NASC 07/04/1989 – Florianópolis/SC
MATR 933682-6-01
ADMI 16/06/2014
CFO 2016 - MB
CCEM
CAEE

Promoções

Asp Of M 27/11/2015
2º Ten M 08/06/2016
1º Ten M 31/01/2019
Cap
Maj
Ten Cel
Cel



11 JOSÉ CÉSAR DA SILVA NETO

NASC 15/06/1987 – Florianópolis/SC
MATR 650547-3-01
ADMI 16/06/2014
CFO 2016 - MB
CCEM
CAEE

Promoções

Asp Of M 27/11/2015
2º Ten A 08/06/2016
1º Ten A 31/01/2019
Cap
Maj
Ten Cel
Cel

**12 NILTON MENDES NUNES JUNIOR**

NASC 02/04/1988 – Porto Alegre/RS
MATR 933680-0-01
ADMI 16/06/2014
CFO 2016 - MB
CCEM
CAEE

Promoções

Asp Of M 27/11/2015
2º Ten A 08/06/2016
1º Ten A 31/01/2019
Cap
Maj
Ten Cel
Cel

**13 MAURICIO DE SOUZA**

NASC 06/12/1989 – Tubarão/SC
MATR 656466-6-01
ADMI 16/06/2014
CFO 2016 - MB
CCEM
CAEE

Promoções

Asp Of M 27/11/2015
2º Ten A 08/06/2016
1º Ten M 31/01/2019
Cap
Maj
Ten Cel
Cel

**14 TIAGO JOSÉ DOMINGOS**

NASC 16/10/1987 – Recife/PE
MATR 933684-2-01
ADMI 16/06/2014
CFO 2016 - MB
CCEM
CAEE

Promoções

Asp Of M 27/11/2015
2º Ten M 08/06/2016
1º Ten A 31/01/2019
Cap
Maj
Ten Cel
Cel

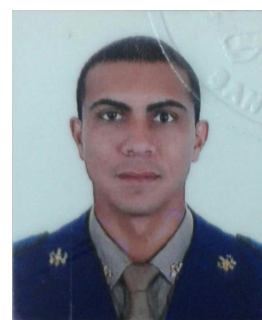
**15 RAFAEL VIEIRA VILELA**

NASC 31/05/1983 – Florianópolis/SC
MATR 929608-5-02
ADMI 16/06/2014
CFO 2016 - MB
CCEM
CAEE

Promoções

Asp Of M 27/11/2015
2º Ten M 08/06/2016
1º Ten M 31/01/2019
Cap
Maj
Ten Cel
Cel



16 MAURICIO MATOS ROSA

NASC 23/02/1980 – Florianópolis/SC
MATR 927664-5-02
ADMI 16/06/2014
CFO 2016 - MB
CCEM
CAEE

Promoções

Asp Of M 27/11/2015
2º Ten M 08/06/2016
1º Ten M 31/01/2019
Cap
Maj
Ten Cel
Cel

**17 MARCUS DE AGUIAR IMBROSIO**

NASC 29/07/1989 – Florianópolis/SC
MATR 933678-8-01
ADMI 16/06/2014
CFO 2016 - MB
CCEM
CAEE

Promoções

Asp Of M 27/11/2015
2º Ten M 08/06/2016
1º Ten M 31/01/2019
Cap
Maj
Ten Cel
Cel

**18 DIEGO MEDEIROS FRANZ**

NASC 10/04/1987 – São José/SC
MATR 929292-6-02
ADMI 16/06/2014
CFO 2016 - MB
CCEM
CAEE

Promoções

Asp Of M 27/11/2015
2º Ten M 08/06/2016
1º Ten M 31/01/2019
Cap
Maj
Ten Cel
Cel

**19 IAN TRISKA**

NASC 22/04/1988 – Florianópolis/SC
MATR 933674-5-01
ADMI 16/06/2014
CFO 2016 - MB
CCEM
CAEE

Promoções

Asp Of M 27/11/2015
2º Ten A 08/06/2016
1º Ten M 31/01/2019
Cap
Maj
Ten Cel
Cel

**20 ALEXANDRE DE MELLO ROGGE**

NASC 22/04/1984 – Londrina/PR
MATR 933681-8-01
ADMI 16/06/2014
CFO 2016 - MB
CCEM
CAEE

Promoções

Asp Of M 27/11/2015
2º Ten A 08/06/2016
1º Ten A 31/01/2019
Cap
Maj
Ten Cel
Cel



21 THIAGO DA SILVA

NASC 27/07/1986 – Florianópolis/SC
MATR 933679-6-01
ADMI 16/06/2014
CFO 2016 - MB
CCEM
CAEE

Promoções

Asp Of M 27/11/2015
2º Ten A 08/06/2016
1º Ten M 31/01/2019
Cap
Maj
Ten Cel
Cel

**22 LUIZ GUSTAVO BONATELLI**

NASC 29/05/1983 – São José/SC
MATR 932193-4-02
ADMI 16/06/2014
CFO 2016 - MB
CCEM
CAEE

Promoções

Asp Of M 27/11/2015
2º Ten A 08/06/2016
1º Ten M 31/01/2019
Cap
Maj
Ten Cel
Cel

**23 NICOLE FERREIRA MARTINS**

NASC 22/12/1984 – Florianópolis/SC
MATR 932481-0-02
ADMI 16/06/2014
CFO 2016 - MB
CCEM
CAEE

Promoções

Asp Of M 27/11/2015
2º Ten A 08/06/2016
1º Ten M 31/01/2019
Cap
Maj
Ten Cel
Cel

**24 SUELLEN LAPA DUARTE**

NASC 02/05/1985 - Laguna/SC
MATR 933014-3-01
ADMI 16/06/2014
CFO 2016 - MB
CCEM
CAEE

Promoções

Asp Of M 27/11/2015
2º Ten M 08/06/2016
1º Ten M 31/01/2019
Cap
Maj
Ten Cel
Cel

**25 RAMON PHILLIPY COELHO**

NASC 23/01/1987 – Florianópolis/SC
MATR 927344-1-01
ADMI 16/06/2014
CFO 2016 - MB
CCEM
CAEE

Promoções

Asp Of M 27/11/2015
2º Ten M 08/06/2016
1º Ten M 31/01/2019
Cap
Maj
Ten Cel
Cel



26 ANDRÉ FELIPE NUNES DA SILVA

NASC 06/06/1991 – Florianópolis/SC
MATR 933677-0-01
ADMI 16/06/2014
CFO 2016 - MB
CCEM
CAEE

Promoções

Asp Of M 27/11/2015
2º Ten M 08/06/2016
1º Ten A 31/01/2019
Cap
Maj
Ten Cel
Cel

**27 RICARDO ALBERTO DUMMEL**

NASC 10/08/1988 – Três de Maio/RS
MATR 933683-4-01
ADMI 16/06/2014
CFO 2016 - MB
CCEM
CAEE

Promoções

Asp Of M 27/11/2015
2º Ten M 08/06/2016
1º Ten M 31/01/2019
Cap
Maj
Ten Cel
Cel

**28 LUIZA FREGAPANI SILVA**

NASC 22/05/1988 – Campo Grande/MS
MATR 933676-1-01
ADMI 16/06/2014
CFO 2016 - MB
CCEM
CAEE

Promoções

Asp Of M 27/11/2015
2º Ten A 08/06/2016
1º Ten M 31/01/2019
Cap
Maj
Ten Cel
Cel

**29 LEONARDO FELIPE ARDIGÓ DA SILVA**

NASC 10/09/1988 – Florianópolis/SC
MATR 928376-5
ADMI 16/06/2014
CFO 2016 - MB
CCEM
CAEE

Promoções

Asp Of M 27/11/2015
2º Ten A 08/06/2016
1º Ten A 31/01/2019
Cap
Maj
Ten Cel
Cel

**30 RAFAEL MANOEL JOSÉ**

NASC 19/05/1982 – Florianópolis/SC
MATR 927669-6-02
ADMI 16/06/2014
CFO 2016 - MB
CCEM
CAEE

Promoções

Asp Of M 27/11/2015
2º Ten A 08/06/2016
1º Ten M 31/01/2019
Cap
Maj
Ten Cel
Cel



31 LUANN LEON CHRUN

NASC 29/04/1988 - Cascavel/PR
MATR 934065-3-01
ADMI 28/03/2018
CFO 2018 - MB
CCEM
CAEE

Promoções

Asp Of M 18/05/2018
2º Ten A 18/11/2018
1º Ten M 25/11/2020
Cap
Maj
Ten Cel
Cel

**32 LUIZ HENRIQUE LANA**

NASC 02/07/1989 - Indaial/SC
MATR 934056-4-01
ADMI 28/03/2018
CFO 2018 - MB
CCEM
CAEE

Promoções

Asp Of M 18/05/2018
2º Ten A 18/11/2018
1º Ten A 25/11/2020
Cap
Maj
Ten Cel
Cel

**33 FRANCO BRESSAN DA SILVA**

NASC 12/06/1983 – Criciúma/SC
MATR 934050-5-01
ADMI 28/03/2018
CFO 2018 - MB
CCEM
CAEE

Promoções

Asp Of M 18/05/2018
2º Ten M 18/11/2018
1º Ten A 25/11/2020
Cap
Maj
Ten Cel
Cel

**34 RAFAEL MELO MARQUES**

NASC 16/01/1991 – Belém/PA
MATR 934057-2-01
ADMI 28/03/2018
CFO 2018 - MB
CCEM
CAEE

Promoções

Asp Of M 18/05/2018
2º Ten M 18/11/2018
1º Ten M 25/11/2020
Cap
Maj
Ten Cel
Cel

**35 BRUNO DE CÉSAR TOLEDO CAMILO**

NASC 05/07/1989 - Vitória/ES
MATR 934067-0-01
ADMI 28/03/2018
CFO 2018 - MB
CCEM
CAEE

Promoções

Asp Of M 18/05/2018
2º Ten A 18/11/2018
1º Ten A 25/11/2020
Cap
Maj
Ten Cel
Cel



36 FERNANDA CORRÊA RECK

NASC 19/07/1989 – Santo Ângelo/RS
MATR 932192-6-02
ADMI 28/03/2018
CFO 2018 - MB
CCEM
CAEE

Promoções

Asp Of M 18/05/2018
2º Ten A 18/11/2018
1º Ten A 25/11/2020
Cap
Maj
Ten Cel
Cel

**37 BRUNA PAULA CALEGARI LINO**

NASC 19/04/1990 - Içara/SC
MATR 934069-6-01
ADMI 28/03/2018
CFO 2018 - MB
CCEM
CAEE

Promoções

Asp Of M 18/05/2018
2º Ten M 18/11/2018
1º Ten M 25/11/2020
Cap
Maj
Ten Cel
Cel

**38 GUILHERME DALL IGNA DE OLIVEIRA**

NASC 25/12/1988 – Florianópolis/SC
MATR 391170-5-01
ADMI 28/03/2018
CFO 2018 - MB
CCEM
CAEE

Promoções

Asp Of M 18/05/2018
2º Ten M 18/11/2018
1º Ten A 25/11/2020
Cap
Maj
Ten Cel
Cel

**39 BÁRBARA FORTKAMP**

NASC 04/07/1987 - Florianópolis/SC
MATR 934055-6-01
ADMI 28/03/2018
CFO 2018 - MB
CCEM
CAEE

Promoções

Asp Of M 18/05/2018
2º Ten A 18/11/2018
1º Ten M 25/11/2020
Cap
Maj
Ten Cel
Cel

**40 LEANDRO GRANDE CENEDESI**

NASC 20/01/1988 Adamantina/SP
MATR 934062-9-01
ADMI 28/03/2018
CFO 2018 - MB
CCEM
CAEE

Promoções

Asp Of M 18/05/2018
2º Ten A 18/11/2018
1º Ten M 25/11/2020
Cap
Maj
Ten Cel
Cel



41 GUILHERME MARTINS DA SILVA

NASC 29/09/1984 Florianópolis/SC
MATR 934052-1-01
ADMI 28/03/2018
CFO 2018 - MB
CCEM
CAEE

Promoções

Asp Of M 18/05/2018
2º Ten M 18/11/2018
1º Ten M 25/11/2020
Cap
Maj
Ten Cel
Cel

**42 GUSTAVO JOHN ROESNER**

NASC 13/07/1987 Florianópolis/SC
MATR 934072-6-01
ADMI 28/03/2018
CFO 2018 - MB
CCEM
CAEE

Promoções

Asp Of M 18/05/2018
2º Ten M 18/11/2018
1º Ten M 25/11/2020
Cap
Maj
Ten Cel
Cel

**43 BRUNO ZIMMERMANN VENTURA**

NASC 05/11/1987 Florianópolis/SC
MATR 934066-1-01
ADMI 28/03/2018
CFO 2018 - MB
CCEM
CAEE

Promoções

Asp Of M 18/05/2018
2º Ten A 18/11/2018
1º Ten M 25/11/2020
Cap
Maj
Ten Cel
Cel

**44 LEVI GARCIA RIBEIRO**

NASC 30/01/1990 - Florianópolis/SC
MATR 933510-2-02
ADMI 28/03/2018
CFO 2018 - MB
CCEM
CAEE

Promoções

Asp Of M 18/05/2018
2º Ten A 18/11/2018
1º Ten A 25/11/2020
Cap
Maj
Ten Cel
Cel

**45 WAGNER MEDELLA DE SANTANA**

NASC 23/06/1987 - Florianópolis/SC
MATR 934060-2-01
ADMI 28/03/2018
CFO 2018 - MB
CCEM
CAEE

Promoções

Asp Of M 18/05/2018
2º Ten A 18/11/2018
1º Ten M 25/11/2020
Cap
Maj
Ten Cel
Cel



46 JOÃO RICARDO PROCHMANN

NASC 16/05/1991 - Joinville/SC
MATR 934070-0-01
ADMI 28/03/2018
CFO 2018 - MB
CCEM
CAEE

Promoções

Asp Of M 18/05/2018
2º Ten M 18/11/2018
1º Ten M
Cap
Maj
Ten Cel
Cel

**47 FRANCISCO CLEMENTE SCHARF FILHO**

NASC 03/08/1992 - Armazém/SC
MATR 934064-5-01
ADMI 28/03/2018
CFO 2018 - MB
CCEM
CAEE

Promoções

Asp Of M 18/05/2018
2º Ten M 18/11/2018
1º Ten M 25/11/2020
Cap
Maj
Ten Cel
Cel

**48 ANDRÉ ALEXEI GERMANOVIX**

NASC 07/08/1986 - Cascavel/PR
MATR 934068-8-01
ADMI 28/03/2018
CFO 2018 - MB
CCEM
CAEE

Promoções

Asp Of M 18/05/2018
2º Ten M 18/11/2018
1º Ten M 25/11/2020
Cap
Maj
Ten Cel
Cel

**49 NICOLAS PAOLO ZANELLA**

NASC 17/02/1986 - Manaus/AM
MATR 934054-8-01
ADMI 28/03/2018
CFO 2018 - MB
CCEM
CAEE

Promoções

Asp Of M 18/05/2018
2º Ten M 18/11/2018
1º Ten M 25/11/2020
Cap
Maj
Ten Cel
Cel

**50 MAYKOW CHRISTIAN ALMEIDA**

NASC 18/08/1991 - São Bernardo do Campo/SP
MATR 934058-0-01
ADMI 28/03/2018
CFO 2018 - MB
CCEM
CAEE

Promoções

Asp Of M 18/05/2018
2º Ten M 18/11/2018
1º Ten M 25/11/2020
Cap
Maj
Ten Cel
Cel



51 EDUARDO HENRIQUE RIBEIRO

NASC 23/12/1989 - Presidente Prudente/SP
MATR 934059-9-01
ADMI 28/03/2018
CFO 2018 - MB
CCEM
CAEE

Promoções

Asp Of M 18/05/2018
2º Ten A 18/11/2018
1º Ten M 25/11/2020
Cap
Maj
Ten Cel
Cel

**52 DIEGO HEUSI RAMPINELLI**

NASC 11/08/1989 - Florianópolis/SC
MATR 934063-7-01
ADMI 28/03/2018
CFO 2018 - MB
CCEM
CAEE

Promoções

Asp Of M 18/05/2018
2º Ten M 18/11/2018
1º Ten M 25/11/2020
Cap
Maj
Ten Cel
Cel

**53 DANIEL BAZANINI MASSAROTTE**

NASC 25/01/1991 - Adamantina/SP
MATR 934061-0-01
ADMI 28/03/2018
CFO 2018 - MB
CCEM
CAEE

Promoções

Asp Of M 18/05/2018
2º Ten M 18/11/2018
1º Ten M 25/11/2020
Cap
Maj
Ten Cel
Cel

**54 DIEGO DE AMORIM SILVA**

NASC 23/05/1983 - Araruama/RJ
MATR 934071-8-01
ADMI 28/03/2016
CFO 2018 - MB
CCEM
CAEE

Promoções

Asp Of M 18/05/2018
2º Ten A 02/07/2019
1º Ten A 11/08/2021
Cap
Maj
Ten Cel
Cel

**55 TIAGO LUCIAN DE OLIVEIRA**

NASC 16/10/1990 - Capanema/PR
MATR 931754-6-02
ADMI 27/03/2017
CFO 2019 - MB
CCEM
CAEE

Promoções

Asp Of M 12/04/2019
2º Ten A 12/10/2019
1º Ten M 25/11/2021
Cap
Maj
Ten Cel
Cel

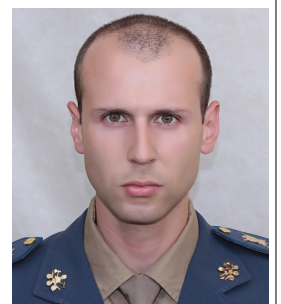

56 MARCO AURÉLIO STIMAMIGLIO TIMMERMANN Promoções

NASC 06/02/1990 – Lages/SC
MATR 988796-2-01
ADMI 27/03/2017
CFO 2019 - MB
CCEM
CAEE

Asp Of M 12/04/2019
2º Ten A 12/10/2019
1º Ten A 25/11/2021
Cap
Maj
Ten Cel
Cel

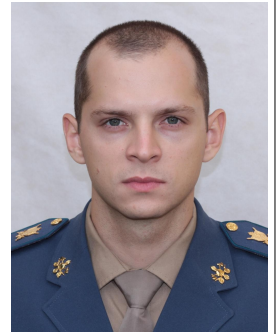
**57 JOÃO EDUARDO SCHWABE CARDOZO** Promoções

NASC 04/06/191986 – Gaspar/SC
MATR 928377-3-02
ADMI 27/03/2017
CFO 2019 - MB
CCEM
CAEE

Asp Of M 12/04/2019
2º Ten A 12/10/2019
1º Ten M 25/11/2021
Cap
Maj
Ten Cel
Cel

**58 RICHARD LOCKS STUPP** Promoções

NASC 08/07/1986 - Tubarão
MATR 929609-3-02
ADMI 27/03/2017
CFO 2019 - MB
CCEM
CAEE

Asp Of M 12/04/2019
2º Ten A 12/10/2019
1º Ten M 25/11/2021
Cap
Maj
Ten Cel
Cel

**59 ROBSON FERMIANO BARBOSA SILVA** Promoções

NASC 07/12/1989 – Paranavai/PR
MATR 988779-2-01
ADMI 27/03/2017
CFO 2019 - MB
CCEM
CAEE

Asp Of M 12/04/2019
2º Ten M 12/10/2019
1º Ten A 25/11/2021
Cap
Maj
Ten Cel
Cel

**60 MARCEL PITTOL TREVISAN** Promoções

NASC 22/06/1989 - Florianópolis/SC
MATR 988776-8-01
ADMI 27/03/2017
CFO 2019 - MB
CCEM
CAEE

Asp Of M 12/04/2019
2º Ten A 12/10/2019
1º Ten M 25/11/2021
Cap
Maj
Ten Cel
Cel

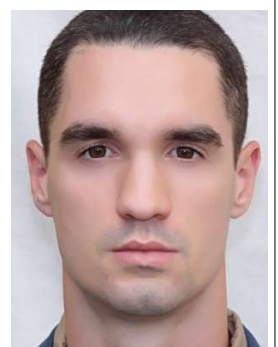

61 DANIEL LOPES GONÇALVES

NASC 03/08/1990 – Florianópolis/SC
MATR 988783-0-01
ADMI 27/03/2017
CFO 2019 - MB
CCEM
CAEE

Promoções

Asp Of M 12/04/2019
2º Ten A 12/10/2019
1º Ten A 25/11/2021
Cap
Maj
Ten Cel
Cel

**62 JACKSON LUÍS KREUTZ**

NASC 22/09/1983 – Porto Alegre/RS
MATR 927735-8-02
ADMI 27/03/2017
CFO 2019 - MB
CCEM
CAEE

Promoções

Asp Of M 12/04/2019
2º Ten M 12/10/2019
1º Ten M 25/11/2021
Cap
Maj
Ten Cel
Cel

**63 MATEUS HENRIQUE SCHUHMACHER VALÉRIO**

NASC 25/08/1987 – Ituporanga/SC
MATR 988757-1-01
ADMI 27/03/2017
CFO 2019 - MB
CCEM
CAEE

Promoções

Asp Of M 12/04/2019
2º Ten A 12/10/2019
1º Ten M 25/11/2021
Cap
Maj
Ten Cel
Cel

**64 JEAN ABILIO SILVA**

NASC 05/05/1987 – Florianópolis/SC
MATR 988877-2-01
ADMI 03/04/2017
CFO 2019 - MB
CCEM
CAEE

Promoções

Asp Of M 12/04/2019
2º Ten M 12/10/2019
1º Ten M 25/11/2021
Cap
Maj
Ten Cel
Cel

**65 DOUGLAS AMARAL DA CUNHA**

NASC 09/01/1987 – Florianópolis/SC
MATR 988802-0-01
ADMI 27/03/2017
CFO 2019 - MB
CCEM
CAEE

Promoções

Asp Of M 12/04/2019
2º Ten M 12/10/2019
1º Ten M 25/11/2021
Cap
Maj
Ten Cel
Cel



66 DARLAN MARGOTTI MODOLON

NASC 16/09/1987 – Tubarão/SC
MATR 934092-0-01
ADMI 27/03/2017
CFO 2019 - MB
CCEM
CAEE

Promoções

Asp Of M 12/04/2019
2º Ten M 12/10/2019
1º Ten M 31/01/2022
Cap
Maj
Ten Cel
Cel

**67 JULIANO ANTÔNIO VIEIRA**

NASC 20/05/1989 – Rio do Sul/SC
MATR 928593-8-02
ADMI 27/03/2017
CFO 2019 - MB
CCEM
CAEE

Promoções

Asp Of M 12/04/2019
2º Ten M 12/10/2019
1º Ten M 31/01/2022
Cap
Maj
Ten Cel
Cel

**68 BRUNA DESCHAMPS GELSLEICHTER**

NASC 11/10/1989 – Florianópolis/SC
MATR 988786-5-01
ADMI 27/03/2017
CFO 2019 - MB
CCEM
CAEE

Promoções

Asp Of M 12/04/2019
2º Ten M 12/10/2019
1º Ten A 31/01/2022
Cap
Maj
Ten Cel
Cel



QUADRO DE 2 ° TENENTE BM

1	Yuji EZAKI	39
2	RAMMON Samuel Nunes Borges	40
3	Aguiar Junior Carlesso MENEGHETTI	41
4	Uelder ALVES Da Costa	42
5	Guilherme FURTADO De Farias	43
6	Américo Blasi FRISON	44
7	JONAS Pires Da Silveira	45
8	JULIANA Santos De Souza	46
9	Runan AGUIRRE Suares	47
10	MIGUEL Moraes Gomes	48
11	Lucas Zacchi RAUSIS	49
12	Greison ROCHA Bitencourt	50
13	ÉROS Alfredo Jahn Filho	51
14	Leonardo CIRIMBELLI Da Silva	52
15	Daniel WEGNER Silva	53
16	Thiago GARCIA Pires	54
17		55
18		56
19		57
20		58
21		59
22		60
23		61
24		62
25		63
26		64
27		65
28		66
29		67
30		68
31		69
32		70
33		71
34		72
35		73
36		74
37		75
38		

1 YUJI EZAKI

NASC 17/01/1991 - Joinville/SC
MATR 691394-6
ADMI 28/03/2018
CFO 2020 - MB
CCEM
CAEE

Promoções

Asp Of M 13/03/2020
2º Ten A 13/09/2020
1º Ten
Cap
Maj
Ten Cel
Cel

**2 RAMMON SAMUEL NUNES BORGES**

NASC 8/12/1989 - Florianópolis/SC
MATR 691417-9
ADMI 28/03/2018
CFO 2020 - MB
CCEM
CAEE

Promoções

Asp Of M 13/03/2020
2º Ten A 13/09/2020
1º Ten
Cap
Maj
Ten Cel
Cel

**3 AGUIAR JUNIOR CARLESSO MENEGHETTI**

NASC 05/10/1987 - Chapecó/SC
MATR 929281-0
ADMI 28/03/2018
CFO 2020 - MB
CCEM
CAEE

Promoções

Asp Of M 13/03/2020
2º Ten A 13/09/2020
1º Ten
Cap
Maj
Ten Cel
Cel

**4 UELDER ALVES DA COSTA**

NASC 10/09/1985 - Florianópolis/SC
MATR 379019-3
ADMI 28/03/2018
CFO 2020 - MB
CCEM
CAEE

Promoções

Asp Of M 13/03/2020
2º Ten A 13/09/2020
1º Ten
Cap
Maj
Ten Cel
Cel

**5 GUILHERME FURTADO DE FARIAS**

NASC 17/11/1985 - Florianópolis/SC
MATR 372088-8
ADMI 28/03/2018
CFO 2020 - MB
CCEM
CAEE

Promoções

Asp Of M 13/03/2020
2º Ten A 13/09/2020
1º Ten
Cap
Maj
Ten Cel
Cel



6 AMÉRICO BLASI FRISON

NASC 29/08/1986 - Poços de Caldas/MG
MATR 691405-5
ADMI 28/03/2018
CFO 2020 - MB
CCEM
CAEE

Promoções

Asp Of M 13/03/2020
2º Ten A 13/09/2020
1º Ten
Cap
Maj
Ten Cel
Cel

**7 JONAS PIRES DA SILVEIRA**

NASC 14/05/1992 - Florianópolis/SC
MATR 934552-3
ADMI 28/03/2018
CFO 2020 - MB
CCEM
CAEE

Promoções

Asp Of M 13/03/2020
2º Ten M 13/09/2020
1º Ten
Cap
Maj
Ten Cel
Cel

**8 JULIANA SANTOS DE SOUZA**

NASC 05/12/1988 - Palhoça/SC
MATR 931737-6
ADMI 28/03/2018
CFO 2020 - MB
CCEM
CAEE

Promoções

Asp Of M 13/03/2020
2º Ten M 13/09/2020
1º Ten
Cap
Maj
Ten Cel
Cel

**9 RUNAN AGUIRRE SUARES**

NASC 30/05/1987 - Curitiba/PR
MATR 980955-4
ADMI 28/03/2018
CFO 2020 - MB
CCEM
CAEE

Promoções

Asp Of M 13/03/2020
2º Ten A 13/09/2020
1º Ten
Cap
Maj
Ten Cel
Cel

**10 MIGUEL MORAES GOMES**

NASC 20/01/1983 - Guaíba/RS
MATR 927666-1
ADMI 28/03/2018
CFO 2020 - MB
CCEM
CAEE

Promoções

Asp Of M 13/03/2020
2º Ten A 13/09/2020
1º Ten
Cap
Maj
Ten Cel
Cel



11 LUCAS ZACCHI RAUSIS

NASC 08/02/1991 - Florianópolis/SC
MATR 691988-0
ADMI 28/03/2018
CFO 2020 - MB
CCEM
CAEE

Promoções

Asp Of M 13/03/2020
2º Ten M 13/09/2020
1º Ten
Cap
Maj
Ten Cel
Cel

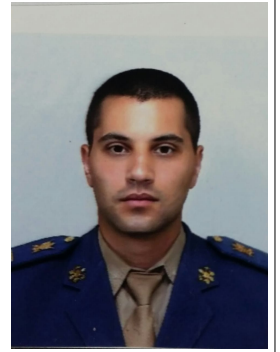
**12 GREISON ROCHA BITENCOURT**

NASC 28/07/1986 - Três Rios/RJ
MATR 927753-6
ADMI 28/03/2018
CFO 2020 - MB
CCEM
CAEE

Promoções

Asp Of M 13/03/2020
2º Ten M 13/09/2020
1º Ten
Cap
Maj
Ten Cel
Cel

**13 ÉROS ALFREDO JAHN FILHO**

NASC 04/05/1988 - Criciúma/SC
MATR 691632-5
ADMI 28/03/2018
CFO 2020 - MB
CCEM
CAEE

Promoções

Asp Of M 13/03/2020
2º Ten M 13/09/2020
1º Ten
Cap
Maj
Ten Cel
Cel

**14 LEONARDO CIRIMBELLI DA SILVA**

NASC 27/01/1987 - São José/SC
MATR 927497-9
ADMI 28/03/2018
CFO 2020 - MB
CCEM
CAEE

Promoções

Asp Of M 13/03/2020
2º Ten M 13/09/2020
1º Ten
Cap
Maj
Ten Cel
Cel

**15 DANIEL WEGNER SILVA**

NASC 18/10/1986 - Florianópolis/SC
MATR 934626-0
ADMI 0705/2018
CFO 2020 - MB
CCEM
CAEE

Promoções

Asp Of M 13/03/2020
2º Ten M 13/09/2020
1º Ten
Cap
Maj
Ten Cel
Cel



16 THIAGO GARCIA PIRES

NASC 13/07/1986 - Florianópolis/SC

MATR 658522-1

ADMI 07/05/2018

CFO 2020 - MB

CCEM

CAEE

Promoções

Asp Of M 13/03/2020

2º Ten M 13/09/2020

1º Ten

Cap

Maj

Ten Cel

Cel



QUADRO DE ASPIRANTE-A-OFICIAL

1	21
2	22
3	23
4	24
5	25
6	26
7	27
8	28
9	29
10	30
11	31
12	32
13	33
14	34
15	35
16	36
17	37
18	38
19	39
20	40