



ALMANAQUE DOS OFICIAIS

DATA DA ATUALIZAÇÃO: 13/06/2023	Total de vagas	Vagas preenchidas
Coronel	12	12
Tenente Coronel	40	35
Major	52	52
Capitão	77	74
1º Tenente	78	54
2º Tenente	75	0
Aspirante-a-Oficial	40	0
TOTAL	374	227

GALERIA DOS EX-COMANDANTES

- 1 2º Ten PM Waldemiro Ferraz de Jesus
- 2 2º Ten PM Frederico Ewald
- 3 2º Ten PM João K/ Walkheimer
- 4 2º Ten PM Carlos Augusto R/ Martins
- 5 2º Ten PM Maurício Spaldirg de Souza
- 6 2º Ten PM Mário Fernandes Guedes
- 7 2º Ten PM Leônidas Cabral Herbster
- 8 2º Ten PM Themóteo Braz Moureira
- 9 2º Ten PM Olivério J/ de Carvalho Costa
- 10 2º Ten PM Jubal Coutinho
- 11 2º Ten PM José de Souza Lima
- 12 2º Ten PM Manoel Clemente de Souza
- 13 2º Ten PM Otaviano Rômulo Colônia
- 14 2º Ten PM Rui Stochler de Souza
- 15 2º Ten PM Orion Augusto Platt
- 16 2º Ten PM Heitor Athayde
- 17 2º Ten PM Renê Verges
- 18 2º Ten PM Paulo Samy
- 19 2º Ten PM Moisés Córdova de Oliveira
- 20 2º Ten PM Piraguai Tavares
- 21 2º Ten PM Armando Fernandes Guedes
- 22 2º Ten PM Thezeu Domingos Muniz
- 23 2º Ten PM Libero Camilo
- 24 2º Ten PM Salomão B/ de Arruda Câmara
- 25 2º Ten PM Leandro J/ da Silva Junior
- 26 2º Ten PM Valmor de Aguiar Borges
- 27 2º Ten PM Aderbal Alcântara
- 28 2º Ten PM Euclides Simões de Almeida
- 29 2º Ten PM Jorge da Cunha Campo Moré
- 30 2º Ten PM Olavo Rech
- 31 2º Ten PM Celino Camargo Pires
- 32 2º Ten PM Nerocy Nunes Neves
- 33 2º Ten PM Elvídio Petters
- 34 2º Ten PM Carlos Alcides Lauth
- 35 2º Ten PM Onildo Pinto de Oliveira
- 36 2º Ten PM Newton Lemos do Prado
- 37 2º Ten PM Roque de Oliveira Mendes
- 38 2º Ten PM Osmar Romão da Silva
- 39 2º Ten PM Edmundo J/ de Bastos Júnior
- 40 1º Ten PM Carlos Hugo de Souza
- 41 2º Ten PM Leo Meyer Coutinho
- 42 2º Ten PM Alinor José Ruthes
- 43 2º Ten PM Sidney do Lago
- 44 1º Ten PM Murilo Roberge
- 45 1º Ten PM Zizimo Moreira
- 46 1º Ten PM Julio T/ Basadona Dutra
- 47 1º Ten PM Ledeny Mendonça da Rosa
- 48 Cap PM Amauri Norberto Silva
- 49 Cap PM Francisco Antônio da Silva
- 50 Cap PM Wallace Capella
- 51 Cap PM Oscar da Silva
- 52 Cap PM Vilmar Teodoro
- 53 1º Ten PM Ronaldo Américo Schmidt
- 54 Cap PM Armando Fermino Cardoso
- 55 Cap PM Edson Corrêa
- 56 1º Ten PM Afonso H/ Delambert de Oliveira
- 57 Maj PM Milton de Mello
- 58 Cap PM Edgard Kampcke Pereira
- 59 2º Ten PM Edison Carlos Ortiga
- 60 Cap PM Nilo M/ de Medeiros Filho
- 61 Ten Cel PM Milton Luiz Lemes do Prado
- 62 Ten Cel PM Alvair Batista Nunes da Silva
- 63 Maj PM Silvio Venzon Filho
- 64 Ten Cel PM Sidney Carlos Pacheco
- 65 Ten Cel PM Almir Augusto Morelli
- 66 Ten Cel PM Vinício Humberto Basadona Dutra
- 67 Maj PM Bruno Marcos Kleis
- 68 Ten Cel PM Nataliel do Nascimento e Silva
- 69 Ten Cel PM Newton Bruno Schüller
- 70 Cel PM Mauri Roberto Vieira
- 71 Cel PM Bernardino Corcen Gevaerd
- 72 Cel PM Edson Corrêa
- 73 Ten Cel PM Adúcio Fernando da Silva
- 74 Cel PM José Manoel Nolasco
- 75 Cel PM Luiz Eugênio de C/ Uriarte
- 76 Cel PM Bruno Marcos Kleis
- 77 Cel PM Silvestre Olegário dos Anjos
- 78 Cel PM Saulo Souza
- 79 Cel PM Neri dos Santos
- 80 Cel PM Jair Wolff
- 81 Cel PM José Francisco Valverde
- 82 Cel PM Milton Antônio Lazzaris
- 83 Cel BM Adilson Alcides de Oliveira
- 84 Cel BM Álvaro Maus
- 85 Cel BM José Luiz Masnik
- 86 Cel BM Marcos de Oliveira
- 87 Cel BM Onir Mocellin
- 88 Cel BM João Valério BORGES
- 89 Cel BM EDUPÉRCIO Pratts
- 90 Cel BM Charles Alexandre VIEIRA
- 91 Cel BM Marcos Aurélio BARCELOS
- 92 Cel BM HILTON de Souza Zeferino

QUADRO DE CORONEL BM

1	FABIANO de Souza	CmtG
2	Renaldo Onofre LAUREANO Júnior	ScmtG
3	FABIANO BASTOS das Neves	Ch EMG
4	Diogo Bahia LOSSO	Corregedor-Geral
5	ARIOVALDO da Silva Pacheco	
6	GUSTAVO Eustáquio de Macedo Campos	Controlador-Geral
7	Paulo DINIZ Arruda Nunes	Cmt 2ª RBM
8	MARCOS Alves da Silva	Cmt 3ª RBM
9	Deivid Nivaldo VIDAL	Dir DSCI
10	ALDRIN Silva de Souza	Dir DP
11	VANDERVAN Nivaldo da Silva Vidal	Dir DLF
12	JEFFERSON de Souza	Ch Gab

1 FABIANO DE SOUZA

NASC 02/05/1977 – Florianópolis/SC
MATR 924669-0-01
ADMI 03/03/1997
CFO 2000 - MB
CCEM 2013 - MB
CAEE

Promoções

Asp Of M 05/05/2000
2º Ten M 05/11/2000
1º Ten M 05/05/2004
Cap M 13/06/2007
Maj M 11/08/2013
Ten Cel M 11/08/2016
Cel M 13/06/2022

**2 RENALDO ONOFRE LAUREANO JÚNIOR**

NASC 22/07/1979 – Florianópolis/SC
MATR 924685-1-01
ADMI 03/03/1997
CFO 2000 - MB
CCEM 2013 - MB
CAEE

Promoções

Asp Of M 05/05/2000
2º Ten M 05/11/2000
1º Ten A 05/05/2004
Cap M 13/06/2007
Maj M 11/08/2013
Ten Cel M 25/11/2016
Cel M 31/01/2023

**3 FABIANO BASTOS DAS NEVES**

NASC 10/02/1976 – Rio de Janeiro/RJ
MATR 924000-4-01
ADMI 03/03/1997
CFO 2000 - MB
CCEM 2013 - MB
CAEE

Promoções

Asp Of M 05/05/2000
2º Ten M 05/11/2000
1º Ten A 05/05/2004
Cap M 13/06/2007
Maj M 11/08/2013
Ten Cel M 25/11/2016
Cel M 31/01/2023

**4 DIOGO BAHIA LOSSO**

NASC 09/03/1977 – Tangará/SC
MATR 922323-1-01
ADMI 03/03/1994
CFO 1996 - MB
CCEM 2012 - MB
CAEE

Promoções

Asp Of M 27/11/1997
2º Ten A 27/05/1998
1º Ten M 05/05/2004
Cap M 13/06/2007
Maj M 13/06/2013
Ten Cel M 13/06/2016
Cel M 31/01/2022

**5 ARIIVALDO DA SILVA PACHECO**

NASC 60/12/1971 – Curitiba/SC
MATR 920234-0-01
ADMI 28/02/1991
CFO 1994 - MB
CCEM 2010 - MB
CAEE

Promoções

Asp Of M 02/12/1994
2º Ten A 02/06/1995
1º Ten M 25/08/2003
Cap A 13/06/2007
Maj M 31/01/2013
Ten Cel M 31/01/2016
Cel M 13/06/2019



6 GUSTAVO EUSTÁQUI DE MACEDO CAMPOS

NASC 26/03/1975 – Nova Iguaçu/RJ
MATR 921527-1-01
ADMI 01/03/1993
CFO 1996 - MB
CCEM 2012 - MB
CAEE

Promoções

Asp Of M 29/11/1996
2º Ten M 29/05/1997
1º Ten M 05/05/2004
Cap A 13/06/2007
Maj M 31/01/2013
Ten Cel M 31/01/2016
Cel M 31/01/2021

**7 PAULO DINIZ ARRUDA NUNES**

NASC 27/09/1971 – São Joaquim/SC
MATR 922317-7-01
ADMI 03/03/1994
CFO 1996 - MB
CCEM 2012 - MB
CAEE

Promoções

Asp Of M 27/11/1997
2º Ten M 27/05/1998
1º Ten M 05/05/2004
Cap M 25/11/2007
Maj M 13/06/2013
Ten Cel M 13/06/2016
Cel M 31/01/2022

**8 MARCOS ALVES DA SILVA**

NASC 13/03/1970 – Lacerdópolis/SC
MATR 922344-4-01
ADMI 03/03/1994
CFO 1996 - MB
CCEM 2012 - MB
CAEE

Promoções

Asp Of M 27/11/1997
2º Ten A 25/08/1998
1º Ten M 05/05/2004
Cap M 25/11/2007
Maj M 13/06/2013
Ten Cel M 13/06/2016
Cel M 31/01/2022

**9 DEIVID NIVALDO VIDAL**

NASC 11/10/1979 – Florianópolis/SC
MATR 924665-7-01
ADMI 03/03/1997
CFO 2000 - MB
CCEM 2013 - MB
CAEE

Promoções

Asp Of M 05/05/2000
2º Ten A 05/11/2000
1º Ten M 05/05/2004
Cap M 13/06/2007
Maj M 25/11/2013
Ten Cel M 13/06/2017
Cel M 31/01/2023

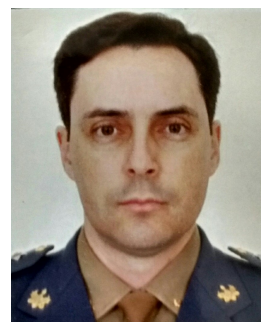
**10 ALDRIN SILVA DE SOUZA**

NASC 04/12/1979 – Laquna/SC
MATR 924663-0-01
ADMI 03/03/1997
CFO 2000 - MB
CCEM 2013 - MB
CAEE

Promoções

Asp Of M 05/05/2000
2º Ten A 05/11/2000
1º Ten M 05/05/2004
Cap M 13/06/2007
Maj M 25/11/2013
Ten Cel M 11/08/2017
Cel M 13/06/2023



11 VANDERVAN NIVALDO DA SILVA VIDAL

NASC 30/12/1976 – Florianópolis/SC
MATR 924688-6-01
ADMI 03/03/1997
CFO 2000 - MB
CCEM 2013 - MB
CAEE

Promoções

Asp Of M 05/05/2000
2º Ten A 05/11/2000
1º Ten A 05/05/2004
Cap M 13/06/2007
Maj M 25/11/2013
Ten Cel M 11/08/2017
Cel M 13/06/2023

**12 JEFFERSON DE SOUZA**

NASC 11/09/1979 – Florianópolis/SC
MATR 925316-5-01
ADMI 20/02/1998
CFO 2000 - MB
CCEM 2013 - MB
CAEE

Promoções

Asp Of M 21/12/2000
2º Ten A 05/05/2002
1º Ten A 25/11/2004
Cap M 13/06/2008
Maj M 25/11/2013
Ten Cel M 11/08/2017
Cel M 13/06/2023



QUADRO DE TENENTE CORONEL BM

1	Jorge Artur CAMEU Júnior	21	DAVI Pereira de Souza
2	Walter PARIZOTTO	22	Luiz Gustavo DOS ANJOS
3	Christiano CARDOSO	23	André Luís Hach PRATTS
4	JESIEL Maycon Alves	24	DIEGO Maciel Serafim
5	Willyan FAZZIONI	25	ISABEL Gamba Pioner
6	DIOGO de Souza Clarindo	26	Diego SOMMER Thiesen Alves
7	José ANANIAS Carneiro	27	Mateus MUNIZ Corradini
8	ZEVIR Anibal Cipriano Júnior	28	HENRIQUE Piovezam Da Silveira
9	ROBERTO Weingartner	29	FABIO Collodel
10	Fabiano LEANDRO dos Santos	30	Gauana ELIS Pozzan Ecco
11	George de Vargas FERREIRA	31	ANDERSON Medeiros Sarte
12	DANIEL Gevaerd Müller	32	RAFAEL Fortunato Camilo
13	ANA PAULA Guilherme	33	PRISCILA Casagrande
14	Marco Antônio EIDT	34	Diego Felipe MARZAROTTO
15	TÚLIO Tartari Zanin	35	Willian LEAL Nunes
16	Átila Medeiros SARTE	36	
17	Maico Francisco de ALCÂNTARA	37	
18	Isabel IVANKA Kretzer Santos	38	
19	André Luiz GRIGULO	39	
20	Luiz Felipe LEMOS	40	

1 JORGE ARTUR CAMEU JÚNIOR

NASC 20/03/1979 – Florianópolis/SC
MATR 925296-7-01
ADMI 30/02/1998
CFO 2000 MB
CCEM 2013 MB
CAEE

Promoções

Asp Of M 21/12/2000
2º Ten M 25/08/2002
1º Ten A 31/01/2005
Cap M 13/06/2007
Maj M 25/11/2013
Ten Cel M 13/06/2018
Cel

**2 WALTER PARIZOTTO**

NASC 01/01/1972 – Jaborá/SC
MATR 920849-6-01
ADMI 16/03/1992
CFO 2000 MB
CCEM 2013 MB
CAEE

Promoções

Asp Of M 21/12/2000
2º Ten M 25/08/2002
1º Ten M 31/01/2005
Cap M 13/06/2007
Maj M 25/11/2013
Ten Cel M 13/06/2018
Cel

**3 CHRISTIANO CARDOSO**

NASC 12/11/1978 – Florianópolis/SC
MATR 925320-3-01
ADMI 20/02/1998
CFO 2000 MB
CCEM 2013 MB
CAEE

Promoções

Asp Of M 21/12/2000
2º Ten M 25/08/2002
1º Ten M 31/01/2005
Cap M 13/06/2007
Maj M 31/01/2014
Ten Cel M 13/06/2018
Cel

**4 JESIEL MAYCON ALVES**

NASC 17/04/1977 – Florianópolis/SC
MATR 925814-0-01
ADMI 01/02/1999
CFO 2002 - MB
CCEM 2013 - MB
CAEE

Promoções

Asp Of M 02/07/2002
2º Ten M 25/08/2003
1º Ten M 25/08/2005
Cap M 13/06/2007
Maj M 31/01/2014
Ten Cel M 25/11/2018
Cel

**5 WILLYAN FAZZIONI**

NASC 20/09/1980 – Xanxerê/SC
MATR 926182-6-01
ADMI 06/03/2002
CFO 2007 - MB
CCEM 2016 - MB
CAEE

Promoções

Asp Of M 31/08/2007
2º Ten M 01/03/2008
1º Ten M 13/06/2010
Cap A 25/11/2013
Maj M 13/06/2017
Ten Cel M 13/06/2020
Cel



6 **DIOGO DE SOUZA CLARINDO**

NASC 26/03/1981 – Tubarão/SC
MATR 926742-5-01
ADMI 16/02/2004
CFO 2007 - MB
CCEM 2016 - MB
CAEE

Promoções

Asp Of M 31/08/2007
2º Ten A 01/03/2008
1º Ten M 13/06/2010
Cap M 25/11/2013
Maj M 13/06/2017
Ten Cel M 13/06/2020
Cel

**7** **JOSÉ ANANIAS CARNEIRO**

NASC 06/04/1979 – Reserva/PR
MATR 926745-0-01
ADMI 16/02/2004
CFO 2007 - MB
CCEM 2016 - MB
CAEE

Promoções

Asp Of M 31/08/2007
2º Ten A 01/03/2008
1º Ten A 13/06/2010
Cap M 25/11/2013
Maj M 13/06/2017
Ten Cel M 13/06/2020
Cel

**8** **ZEVIR ANIBAL CIPRIANO JÚNIOR**

NASC 14/12/1977 – Santos/SP
MATR 924315-1-01
ADMI 04/11/1996
CFO 2007 - MB
CCEM 2016 - MB
CAEE

Promoções

Asp Of M 31/08/2007
2º Ten A 01/03/2008
1º Ten M 13/06/2010
Cap M 25/11/2013
Maj M 13/06/2017
Ten Cel M 13/06/2020
Cel

**9** **ROBERTO WEINGARTNER**

NASC 29/09/1980 – Florianópolis/SC
MATR 926743-3-01
ADMI 16/02/2004
CFO 2007 - MB
CCEM 2016 - MB
CAEE

Promoções

Asp Of M 31/08/2007
2º Ten M 01/03/2008
1º Ten M 13/06/2010
Cap M 25/11/2013
Maj M 13/06/2017
Ten Cel M 13/06/2020
Cel

**10** **FABIANO LEANDRO DOS SANTOS**

NASC 06/01/1978 – Florianópolis/SC
MATR 926595-3-01
ADMI 07/03/2003
CFO 2007 - MB
CCEM 2016 - MB
CAEE

Promoções

Asp Of M 31/08/2007
2º Ten M 01/03/2008
1º Ten M 13/06/2010
Cap M 25/11/2013
Maj M 13/06/2017
Ten Cel M 13/06/2020
Cel



11 GEORGE DE VARGAS FERREIRA

NASC 25/04/1986 – Criciúma/SC
MATR 926741-7-01
ADMI 16/02/2004
CFO 2007 - MB
CCEM 2016 - MB
CAEE

Promoções

Asp Of M 31/08/2007
2º Ten A 31/03/2008
1º Ten M 13/06/2010
Cap A 25/11/2013
Maj M 13/06/2017
Ten Cel M 13/06/2020
Cel

**12 DANIEL GEVAERD MULLER**

NASC 16/05/1983 – Brusque/SC
MATR 927273-9-01
ADMI 26/07/2005
CFO 2008 - MB
CCEM 2017 - MB
CAEE

Promoções

Asp Of M 18/07/2008
2º Ten A 18/01/2009
1º Ten M 31/01/2011
Cap M 11/08/2014
Maj M 13/06/2018
Ten Cel M 13/06/2021
Cel

**13 ANA PAULA GUILHERME**

NASC 07/02/1980 – Florianópolis/SC
MATR 927277-1-01
ADMI 26/07/2005
CFO 2008 - MB
CCEM 2017 - MB
CAEE

Promoções

Asp Of M 18/07/2008
2º Ten A 18/01/2009
1º Ten M 31/01/2011
Cap M 11/08/2014
Maj M 13/06/2018
Ten Cel M 13/06/2021
Cel

**14 MARCO ANTÔNIO EIDT**

NASC 18/01/1984 – Itapiranga/SC
MATR 927297-6-01
ADMI 01/08/2005
CFO 2008 - MB
CCEM 2017 - MB
CAEE

Promoções

Asp Of M 18/07/2008
2º Ten M 18/01/2009
1º Ten M 31/01/2011
Cap M 11/08/2014
Maj M 13/06/2018
Ten Cel M 13/06/2021
Cel

**15 TÚLIO TARTARI ZANIN**

NASC 19/04/1982 – Itajaí/SC
MATR 927172-4-01
ADMI 26/07/2005
CFO 2008 - MB
CCEM 2017 - MB
CAEE

Promoções

Asp Of M 18/07/2008
2º Ten M 18/01/2009
1º Ten M 31/01/2011
Cap M 11/08/2014
Maj M 13/06/2018
Ten Cel M 13/06/2021
Cel



16 ÁTILA MEDEIROS SARTE

NASC 31/07/1986 – Rio de Janeiro/RJ
MATR 927276-3-01
ADMI 26/07/2005
CFO 2008 - MB
CCEM 2017 - MB
CAEE

Promoções

Asp Of M 18/07/2008
2º Ten A 18/01/2009
1º Ten M 31/01/2011
Cap M 11/08/2014
Maj M 13/06/2018
Ten Cel M 13/06/2021
Cel

**17 MAICO FRANCISCO DE ALCÂNTARA**

NASC 20/02/1981 – Luiz Alves/SC
MATR 926884-7-01
ADMI 26/07/2005
CFO 2008 - MB
CCEM 2017 - MB
CAEE

Promoções

Asp Of M 18/07/2008
2º Ten A 18/01/2009
1º Ten M 31/01/2011
Cap M 11/08/2014
Maj M 13/06/2018
Ten Cel M 13/06/2021
Cel

**18 ISABEL IVANKA KRETZER**

NASC 09/11/1986 – Florianópolis/SC
MATR 927269-0-01
ADMI 26/07/2005
CFO 2008 - MB
CCEM 2017 - MB
CAEE

Promoções

Asp Of M 18/07/2008
2º Ten M 18/01/2009
1º Ten M 31/01/2011
Cap M 11/08/2014
Maj M 13/06/2018
Ten Cel M 13/06/2021
Cel

**19 ANDRÉ LUIZ GRÍGULO**

NASC 19/02/1982 – Chapecó/SC
MATR 926200-8-01
ADMI 26/07/2005
CFO 2008 - MB
CCEM 2017 - MB
CAEE

Promoções

Asp Of M 18/07/2008
2º Ten M 18/01/2009
1º Ten A 31/01/2011
Cap A 11/08/2014
Maj M 13/06/2018
Ten Cel M 13/06/2021
Cel

**20 LUIZ FELIPE LEMOS**

NASC 03/01/1986 – Rio de Janeiro/RJ
MATR 927274-7-01
ADMI 26/07/2005
CFO 2008 - MB
CCEM 2017 - MB
CAEE

Promoções

Asp Of M 18/07/2008
2º Ten A 18/01/2009
1º Ten M 31/01/2011
Cap M 11/08/2014
Maj M 13/06/2018
Ten Cel M 13/06/2021
Cel



21 DAVI PEREIRA DE SOUZA

NASC 05/09/1984 – Florianópolis/SC
MATR 927275-5
ADMI 26/07/2005
CFO 2008 - MB
CCEM 2017 - MB
CAEE

Promoções

Asp Of M 18/07/2008
2º Ten A 18/01/2009
1º Ten M 31/01/2011
Cap M 11/08/2014
Maj M 13/06/2018
Ten Cel M 13/06/2021
Cel

**22 LUIZ GUSTAVO DOS ANJOS**

NASC 30/11/1979 – Florianópolis/SC
MATR 365246-7-01
ADMI 26/07/2005
CFO 2008 - MB
CCEM 2017 - MB
CAEE

Promoções

Asp Of M 18/07/2008
2º Ten M 18/01/2009
1º Ten M 31/01/2011
Cap M 11/08/2014
Maj M 13/06/2018
Ten Cel M 13/06/2021
Cel

**23 ANDRÉ LUÍS HACH PRATTS**

NASC 14/12/1985 – Florianópolis/SC
MATR 927272-0-01
ADMI 26/07/2005
CFO 2008 - MB
CCEM 2017 - MB
CAEE

Promoções

Asp Of M 18/07/2008
2º Ten A 18/01/2009
1º Ten A 31/01/2011
Cap A 11/08/2014
Maj M 13/06/2018
Ten Cel M 13/06/2021
Cel

**24 DIEGO MACIEL SERAFIM**

NASC 30/05/1982 – São João do Sul/SC
MATR 927264-0-01
ADMI 26/07/2005
CFO 2008 - MB
CCEM 2017 - MB
CAEE

Promoções

Asp Of M 18/07/2008
2º Ten M 18/01/2009
1º Ten A 31/01/2011
Cap A 11/08/2014
Maj M 13/06/2018
Ten Cel M 13/06/2021
Cel

**25 ISABEL GAMBA PIONER**

NASC 03/12/1985 – Florianópolis/SC
MATR 927270-4-01
ADMI 26/07/2005
CFO 2008 - MB
CCEM 2017 - MB
CAEE

Promoções

Asp Of M 18/07/2008
2º Ten M 18/01/2009
1º Ten A 31/01/2011
Cap M 11/08/2014
Maj M 13/06/2018
Ten Cel M 13/06/2021
Cel



26 DIEGO SOMMER THIESEN ALVES

NASC 02/02/1987 – Ituporanga/SC
MATR 927271-2-01
ADMI 26/07/2005
CFO 2008 - MB
CCEM 2017 - MB
CAEE

Promoções

Asp Of M 18/07/2008
2º Ten M 18/01/2009
1º Ten A 31/01/2011
Cap A 11/08/2014
Maj M 13/06/2018
Ten Cel M 31/01/2022
Cel

**27 MATEUS MUNIZ CORRADINI**

NASC 06/06/1981 – Florianópolis/SC
MATR 365077-4-01
ADMI 01/06/2006
CFO 2009 - MB
CCEM 2017 - MB
CAEE

Promoções

Asp Of M 02/07/2009
2º Ten M 02/01/2010
1º Ten M 31/01/2012
Cap M 11/08/2015
Maj M 13/06/2019
Ten Cel M 13/06/2022
Cel

**28 HENRIQUE PIOVEZAM DA SILVEIRA**

NASC 10/10/1982 – Criciúma/SC
MATR 925847-7-01
ADMI 01/06/2006
CFO 2009 - MB
CCEM 2017 - MB
CAEE

Promoções

Asp Of M 02/07/2009
2º Ten M 02/01/2010
1º Ten M 31/01/2012
Cap M 11/08/2015
Maj M 13/06/2019
Ten Cel M 13/06/2022
Cel

**29 FABIO COLLODEL**

NASC 26/04/1986 – Curitiba/PR
MATR 928361-7-01
ADMI 01/06/2006
CFO 2009 - MB
CCEM 2017 - MB
CAEE

Promoções

Asp Of M 02/07/2009
2º Ten M 02/01/2010
1º Ten M 31/01/2012
Cap M 11/08/2015
Maj M 13/06/2019
Ten Cel M 13/06/2022
Cel

**30 GAUANA ELIS POZZAN ECCO**

NASC 01/05/1986 – Caxambu do Sul/SC
MATR 928360-9-01
ADMI 01/06/2006
CFO 2009 - MB
CCEM 2017 - MB
CAEE

Promoções

Asp Of M 02/07/2009
2º Ten M 02/01/2010
1º Ten A 31/01/2012
Cap A 11/08/2015
Maj M 13/06/2019
Ten Cel M 13/06/2022
Cel



31 ANDERSON MEDEIROS SARTE

NASC 25/09/1981 – Rio de Janeiro/RJ
MATR 927676-9-01
ADMI 01/06/2006
CFO 2009 - MB
CCEM 2017 - MB
CAEE

Promoções

Asp Of M 02/07/2009
2º Ten M 02/01/2010
1º Ten M 31/01/2012
Cap M 11/08/2015
Maj M 13/06/2019
Ten Cel M 31/01/2023
Cel

**32 RAFAEL FORTUNATO CAMILO**

NASC 11/01/1983 – Laguna/SC
MATR 926268-7-01
ADMI 01/06/2006
CFO 2009 - MB
CCEM 2017 - MB
CAEE

Promoções

Asp Of M 02/07/2009
2º Ten A 02/01/2010
1º Ten M 31/01/2012
Cap M 11/08/2015
Maj M 13/06/2019
Ten Cel M 31/01/2023
Cel

**33 PRISCILA CASAGRANDE**

NASC 24/04/1986 – Apucarana/PR
MATR 928359-5-01
ADMI 01/06/2006
CFO 2009 - MB
CCEM 2017 - MB
CAEE

Promoções

Asp Of M 02/07/2009
2º Ten A 02/01/2010
1º Ten M 31/01/2012
Cap M 11/08/2015
Maj M 13/06/2019
Ten Cel M 31/01/2023
Cel

**34 DIEGO FELIPE MARZAROTTO**

NASC 24/03/1987 – Florianópolis/SC
MATR 928362-5-01
ADMI 01/06/2006
CFO 2009 - MB
CCEM 2017 - MB
CAEE

Promoções

Asp Of M 02/07/2009
2º Ten A 02/01/2010
1º Ten A 31/01/2012
Cap M 11/08/2015
Maj M 13/06/2019
Ten Cel M 31/01/2023
Cel

**35 WILLIAN LEAL NUNES**

NASC 30/01/1985 – Tangará/SC
MATR 927100-7-01
ADMI 01/06/2006
CFO 2009 - MB
CCEM 2017 - MB
CAEE

Promoções

Asp Of M 02/07/2009
2º Ten A 02/01/2010
1º Ten A 31/01/2012
Cap A 11/08/2015
Maj M 13/06/2019
Ten Cel M 13/06/2023
Cel



QUADRO DE MAJOR BM

- | | |
|---------------------------------------|---|
| 1 Anderson Luís CIOTTA | 27 Tadeu Luiz Alonso PELOZZI |
| 2 Juliana KRETZER | 28 Michael MAGRINI |
| 3 Hugo MANFRIN Dallossi | 29 Rodrigo GHISOLFI Da Silva |
| 4 Eduardo Silveira PEDUZZI | 30 Marcos Leandro MARQUES |
| 5 BRUNO Azevedo Lisboa | 31 Rangel KEHL |
| 6 Fernando IRENO Vieira | 32 OSCAR Washington Barboza Júnior |
| 7 HELOÍSA Helena Battisti | 33 Cristiano BRANDÃO |
| 8 Ilton SCHPIL | 34 Jihorgenes Luciano BORGES |
| 9 Filipe Da Silva DAMINELLI | 35 JACSON Luiz De Souza |
| 10 Fábio FREGAPANI Silva | 36 MARCUS Vinícius Abre |
| 11 GUILHERME Veríssimo da Serra Costa | 37 João Emiliano de MOURA Silva Miranda |
| 12 Ismael Mateus PIVA | 38 Vinícius Moura MARCOLIM |
| 13 NAURO Ricardo Muck | 39 Ivonilso VARELA Duarte |
| 14 Thyago Da SILVA MARTINS | 40 GUSTAVO Cunha Salvador |
| 15 Felipe GELAIN | 41 Leonardo ECCO |
| 16 SAMUEL Ambroso | 42 Maicon Éder MOTELIEVICZ |
| 17 JAIR Pereira Dos Santos Júnior | 43 POLLIANA Muller Giacomini |
| 18 RENAN Silvério Da Rosa Fernandes | 44 Marcos Rebello HOFFMANN |
| 19 Clemente Stahelin MICHELS | 45 MARCELO Della Giustina Da Silva |
| 20 André Correa De ARAÚJO | 46 Fabiano Cezar GALEAZZI |
| 21 EDMILSON Duffeck | 47 ALAN Delei Cielusinsky |
| 22 DANIEL Souza DUTRA | 48 LEANDRO Flores Emmanuelli |
| 23 FERNANDA Sebastiani Tibola | 49 NOLAN Rafael Volkweis |
| 24 RODRIGO Vanderlinde | 50 DIOGO Vieira Fernandes |
| 25 JUCIANE Da Cruz May | 51 RODOLFO Silveira Rodrigues |
| 26 ARTHUR Roberto Vogel Filho | 52 |

1 ANDERSON LUÍS CIOTTA

NASC 31/01/1981 - Bituruna/PR
MATR 929346-9-01
ADMI 03/08/2009
CFO 2011 - MB
CCEM 2019 - MB
CAEE

Promoções

Asp Of M 23/09/2011
2º Ten M 24/03/2012
1º Ten M 13/06/2014
Cap M 31/01/2018
Maj M 11/08/2021
Ten Cel
Cel

**2 JULIANA KRETZER**

NASC 10/09/1982 - Florianópolis/SC
MATR 928525-3-01
ADMI 03/08/2009
CFO 2011 - MB
CCEM 2019 - MB
CAEE

Promoções

Asp Of M 23/09/2011
2º Ten M 24/03/2012
1º Ten M 13/06/2014
Cap M 31/01/2018
Maj M 11/08/2021
Ten Cel
Cel

**3 HUGO MANFRIN DALLOSSI**

NASC 20/09/1985 - Lins/SP
MATR 929344-2-01
ADMI 03/08/2009
CFO 2011 - MB
CCEM 2019 - MB
CAEE

Promoções

Asp Of M 23/09/2011
2º Ten M 24/03/2012
1º Ten M 13/06/2014
Cap A 31/01/2018
Maj M 11/08/2021
Ten Cel
Cel

**4 EDUARDO SILVEIRA PEDUZZI**

NASC 22/09/1984 - Porto Alegre/RS
MATR 929350-7-01
ADMI 03/08/2009
CFO 2011 - MB
CCEM 2019 - MB
CAEE

Promoções

Asp Of M 23/09/2011
2º Ten A 24/03/2012
1º Ten M 13/06/2014
Cap M 31/01/2018
Maj M 11/08/2021
Ten Cel
Cel

**5 BRUNO AZEVEDO LISBOA**

NASC 13/02/1982 - Fpolis/SC
MATR 927674-2-01
ADMI 03/08/2009
CFO 2011 - MB
CCEM 2019 - MB
CAEE

Promoções

Asp Of M 23/09/2011
2º Ten M 24/03/2012
1º Ten M 13/06/2014
Cap M 31/01/2018
Maj M 11/08/2021
Ten Cel
Cel



6 FERNANDO IRENO VIEIRA

NASC 15/06/1980 - Fpolis/SC
MATR 928349-8-01
ADMI 03/08/2009
CFO 2011 - MB
CCEM 2019 - MB
CAEE

Promoções

Asp Of M 23/09/2011
2º Ten A 24/03/2012
1º Ten M 13/06/2014
Cap M 31/01/2018
Maj M 11/08/2021
Ten Cel
Cel

**7 HELOÍSA HELENA BATTISTI**

NASC 14/06/1982 - Fpolis/SC
MATR 374613-5-01
ADMI 03/08/2009
CFO 2011 - MB
CCEM 2019 - MB
CAEE

Promoções

Asp Of M 23/09/2011
2º Ten A 24/03/2012
1º Ten M 13/06/2014
Cap A 31/01/2018
Maj M 11/08/2021
Ten Cel
Cel

**8 ILTON SCHPIL**

NASC 04/06/79 - União da Vitória/PR
MATR 926394-2-01
ADMI 03/08/2009
CFO 2011 - MB
CCEM 2019 - MB
CAEE

Promoções

Asp Of M 23/09/2011
2º Ten M 24/03/2012
1º Ten A 13/06/2014
Cap M 31/01/2018
Maj M 11/08/2021
Ten Cel
Cel

**9 FILIPE DA SILVA DAMINELLI**

NASC 27/08/1985 - Criciúma/SC
MATR 927678-5-01
ADMI 03/08/2009
CFO 2011 - MB
CCEM 2019 - MB
CAEE

Promoções

Asp Of M 23/09/2011
2º Ten A 24/03/2012
1º Ten M 13/06/2014
Cap M 31/01/2018
Maj M 11/08/2021
Ten Cel
Cel

**10 FÁBIO FREGAPANI SILVA**

NASC 18/11/1981 - Campo Grande/MS
MATR 392208-1-01
ADMI 03/08/2009
CFO 2011 - MB
CCEM 2019 - MB
CAEE

Promoções

Asp Of M 23/09/2011
2º Ten M 24/03/2012
1º Ten M 13/06/2014
Cap M 31/01/2018
Maj M 11/08/2021
Ten Cel
Cel



11 GUILHERME VERÍSSIMO DA SERRA COSTA

NASC 01/04/1982 - Fpolis/SC
MATR 362476-5-02
ADMI 03/08/2009
CFO 2011 - MB
CCEM 2019 - MB
CAEE

Promoções

Asp Of M 23/09/2011
2º Ten A 24/03/2012
1º Ten A 13/06/2014
Cap A 31/01/2018
Maj M 11/08/2021
Ten Cel
Cel

**12 ISMAEL MATEUS PIVA**

NASC 17/10/1982 - Xanxerê/SC
MATR 349587-6-01
ADMI 03/08/2009
CFO 2011 - MB
CCEM 2019 - MB
CAEE

Promoções

Asp Of M 23/09/2011
2º Ten A 24/03/2012
1º Ten A 13/06/2014
Cap M 31/01/2018
Maj M 11/08/2021
Ten Cel
Cel

**13 NAURO RICARDO MUCK**

NASC 05/03/1971 - Canoinhas/SC
MATR 923487-0-01
ADMI 03/08/2009
CFO 2011 - MB
CCEM 2019 - MB
CAEE

Promoções

Asp Of M 23/09/2011
2º Ten M 24/03/2012
1º Ten A 13/06/2014
Cap M 31/01/2018
Maj M 11/08/2021
Ten Cel
Cel

**14 THYAGO DA SILVA MARTINS**

NASC 01/11/1983 - Florianópolis/SC
MATR 928258-0-01
ADMI 03/08/2009
CFO 2011 - MB
CCEM 2019 - MB
CAEE

Promoções

Asp Of M 23/09/2011
2º Ten A 24/03/2012
1º Ten M 13/06/2014
Cap M 31/01/2018
Maj M 11/08/2021
Ten Cel
Cel

**15 FELIPE GELAIN**

NASC 25/10/1983 - São Paulo/SP
MATR 929349-3-01
ADMI 03/08/2009
CFO 2011 - MB
CCEM 2019 - MB
CAEE

Promoções

Asp Of M 23/09/2011
2º Ten M 24/03/2012
1º Ten M 13/06/2014
Cap A 31/01/2018
Maj M 11/08/2021
Ten Cel
Cel



16 SAMUEL AMBROSO

NASC 02/01/1977 - Criciúma/SC
MATR 925647-4-01
ADMI 03/08/2009
CFO 2011 - MB
CCEM 2019 - MB
CAEE

Promoções

Asp Of M 23/09/2011
2º Ten M 24/03/2012
1º Ten M 13/06/2014
Cap M 31/01/2018
Maj M 11/08/2021
Ten Cel
Cel

**17 JAIR PEREIRA DOS SANTOS JÚNIOR**

NASC 30/11/1986 - União da Vitória/PR
MATR 927679-3-01
ADMI 03/08/2009
CFO 2011 - MB
CCEM 2019 - MB
CAEE

Promoções

Asp Of M 23/09/2011
2º Ten A 24/03/2012
1º Ten M 13/06/2014
Cap M 31/01/2018
Maj M 11/08/2021
Ten Cel
Cel

**18 RENAN SILVÉRIO DA ROSA FERNANDES**

NASC 16/04/1984 - Criciúma/SC
MATR 927743-9-01
ADMI 03/08/2009
CFO 2011 - MB
CCEM 2019 - MB
CAEE

Promoções

Asp Of M 23/09/2011
2º Ten M 24/03/2012
1º Ten M 13/06/2014
Cap M 31/01/2018
Maj M 11/08/2021
Ten Cel
Cel

**19 CLEMENTE STAHELIN MICHELS**

NASC 12/10/1983 - Criciúma/SC
MATR 929345-0-01
ADMI 03/08/2009
CFO 2011 - MB
CCEM 2019 - MB
CAEE

Promoções

Asp Of M 23/09/2011
2º Ten A 24/03/2012
1º Ten A 13/06/2014
Cap A 31/01/2018
Maj M 11/08/2021
Ten Cel
Cel

**20 ANDRÉ CORREA DE ARAÚJO**

NASC 12/12/1982 - Tubarão/SC
MATR 928771-0-01
ADMI 03/08/2009
CFO 2011 - MB
CCEM 2019 - MB
CAEE

Promoções

Asp Of M 23/09/2011
2º Ten A 24/03/2012
1º Ten A 13/06/2014
Cap M 31/01/2018
Maj M 11/08/2021
Ten Cel
Cel



21 EDMILSON DUFFECK

NASC 04/06/1972 - Canoinhas/SC
MATR 920597-7-01
ADMI 03/08/2009
CFO 2011 - MB
CCEM 2019 - MB
CAEE

Promoções

Asp Of M 01/12/2011
2º Ten A 02/05/2012
1º Ten A 13/06/2014
Cap M 31/01/2018
Maj M 11/08/2021
Ten Cel
Cel

**22 DANIEL SOUZA DUTRA**

NASC 25/09/1983 - Fpolis/SC
MATR 378848-2
ADMI 16/08/2010
CFO 2012.1 - MB
CCEM 2019 - MB
CAEE

Promoções

Asp Of M 27/07/2012
2º Ten M 28/01/2013
1º Ten M 31/01/2015
Cap A 11/08/2018
Maj M 13/06/2022
Ten Cel
Cel

**23 FERNANDA SEBASTIANI TIBOLA**

NASC 19/08/1983 - Joaçaba/SC
MATR 929064-8-02
ADMI 16/08/2010
CFO 2012.1 - MB
CCEM 2019 - MB
CAEE

Promoções

Asp Of M 27/07/2012
2º Ten M 28/01/2013
1º Ten M 31/01/2015
Cap A 11/08/2018
Maj M 13/06/2022
Ten Cel
Cel

**24 RODRIGO VANDERLINDE**

NASC 17/01/1983 - Rio do Sul/SC
MATR 927856-7-01
ADMI 16/08/2010
CFO 2012.1 - MB
CCEM 2019 - MB
CAEE

Promoções

Asp Of M 27/07/2012
2º Ten M 28/01/2013
1º Ten M 31/01/2015
Cap A 11/08/2018
Maj M 13/06/2022
Ten Cel
Cel

**25 JUCIANE DA CRUZ MAY**

NASC 25/08/1986 - Tubarão/SC
MATR 928184-3-01
ADMI 16/08/2010
CFO 2012.1 - MB
CCEM 2019 - MB
CAEE

Promoções

Asp Of M 27/07/2012
2º Ten M 28/01/2013
1º Ten M 31/01/2015
Cap A 11/08/2018
Maj M 13/06/2022
Ten Cel
Cel



26 ARTHUR ROBERTO VOGEL FILHO

NASC 12/07/1984 – Presidente Getúlio/SC
MATR 382665-1-02
ADMI 16/08/2010
CFO 2012.1 - MB
CCEM 2019 - MB
CAEE

Promoções

Asp Of M 27/07/2012
2º Ten A 28/01/2013
1º Ten A 31/01/2015
Cap A 11/08/2018
Maj M 13/06/2022
Ten Cel
Cel

**27 TADEU LUIZ ALONSO PELOZZI**

NASC 02/11/1984 - São Paulo/SP
MATR 929628-0-01
ADMI 16/08/2010
CFO 2012.1 - MB
CCEM 2019 - MB
CAEE

Promoções

Asp Of M 27/07/2012
2º Ten M 28/01/2013
1º Ten A 31/01/2015
Cap M 11/08/2018
Maj M 13/06/2022
Ten Cel
Cel

**28 MICHAEL MAGRINI**

NASC 20/03/1984 - São Miguel do Oeste/SC
MATR 927093-0-02
ADMI 16/08/2010
CFO 2012.1 - MB
CCEM 2019 - MB
CAEE

Promoções

Asp Of M 27/07/2012
2º Ten M 28/01/2013
1º Ten M 31/01/2015
Cap M 11/08/2018
Maj M 13/06/2022
Ten Cel
Cel

**29 RODRIGO GHISOLFI DA SILVA**

NASC 27/08/1983 - Santo Angelo/RS
MATR 929629-8-01
ADMI 16/08/2010
CFO 2012.1 - MB
CCEM 2019 - MB
CAEE

Promoções

Asp Of M 27/07/2012
2º Ten A 28/01/2013
1º Ten M 31/01/2015
Cap M 11/08/2018
Maj M 13/06/2022
Ten Cel
Cel

**30 MARCOS LEANDRO MARQUES**

NASC 28/01/1986 - Laquna/SC
MATR 927671-8-02
ADMI 16/08/2010
CFO 2012.1 - MB
CCEM 2019 - MB
CAEE

Promoções

Asp Of M 27/07/2012
2º Ten M 28/01/2013
1º Ten M 31/01/2015
Cap M 11/08/2018
Maj M 13/06/2022
Ten Cel
Cel



31 RANGEL KEHL

NASC 07/05/1982 - Cunha Porã/SC
MATR 927094-9-02
ADMI 16/08/2010
CFO 2012.1 - MB
CCEM 2021 - MB
CAEE

Promoções

Asp Of M 27/07/2012
2º Ten A 28/01/2013
1º Ten M 31/01/2015
Cap M 11/08/2018
Maj M 13/06/2022
Ten Cel
Cel

**32 OSCAR WASHINGTON BARBOZA JÚNIOR**

NASC 26/08/1984 - Ibaiti/PR
MATR 929625-5
ADMI 16/08/2010
CFO 2012.1 - MB
CCEM 2019 - MB
CAEE

Promoções

Asp Of M 27/07/2012
2º Ten M 28/01/2013
1º Ten M 31/01/2015
Cap M 11/08/2018
Maj M 13/06/2022
Ten Cel
Cel

**33 CRISTIANO BRANDÃO**

NASC 09/06/1986 - Chapecó/SC
MATR 929077-0-02
ADMI 16/08/2010
CFO 2012.1 - MB
CCEM 2021 - MB
CAEE

Promoções

Asp Of M 27/07/2012
2º Ten A 28/01/2013
1º Ten A 31/01/2015
Cap M 11/08/2018
Maj M 13/06/2022
Ten Cel
Cel

**34 JIHORGENES LUCIANO BORGES**

NASC 31/03/1978 - Chapecó/SC
MATR 925638-5-02
ADMI 16/08/2010
CFO 2012.1 - MB
CCEM 2019 - MB
CAEE

Promoções

Asp Of M 27/07/2012
2º Ten A 28/01/2013
1º Ten M 31/01/2015
Cap M 11/08/2018
Maj M 13/06/2022
Ten Cel
Cel

**35 JACSON LUIZ DE SOUZA**

NASC 14/07/1970 - São Valentim/RS
MATR 920662-0-02
ADMI 16/08/2010
CFO 2012.1 - MB
CCEM 2021 - MB
CAEE

Promoções

Asp Of M 27/07/2012
2º Ten M 28/01/2013
1º Ten M 31/01/2015
Cap M 11/08/2018
Maj M 13/06/2022
Ten Cel
Cel



36 MARCUS VINÍCIUS ABRE

NASC 25/04/1988 - Curitiba/PR
MATR 929066-4-02
ADMI 16/08/2010
CFO 2012.1 - MB
CCEM 2019 - MB
CAEE

Promoções

Asp Of M 27/07/2012
2º Ten A 28/01/2013
1º Ten M 31/01/2015
Cap M 11/08/2018
Maj M 13/06/2022
Ten Cel
Cel

**37 JOÃO EMILIANO DE MOURA SILVA MIRANDA**

NASC 23/06/1982 - Florianópolis/SC
MATR 929627-1-01
ADMI 16/08/2010
CFO 2012.1 - MB
CCEM 2021 - MB
CAEE

Promoções

Asp Of M 27/07/2012
2º Ten M 28/01/2013
1º Ten M 31/01/2015
Cap M 11/08/2018
Maj M 13/06/2022
Ten Cel
Cel

**38 VINÍCIUS MOURA MARCOLIM**

NASC 04/10/1988 - Porto Alegre/RS
MATR 929624-7-01
ADMI 16/08/2010
CFO 2012.1 - MB
CCEM 2021 - MB
CAEE

Promoções

Asp Of M 27/07/2012
2º Ten A 28/01/2013
1º Ten A 31/01/2015
Cap M 11/08/2018
Maj M 13/06/2022
Ten Cel
Cel

**39 IVONILSO VARELA DUARTE**

NASC 24/01/1974 - Anita Garibaldi/SC
MATR 924313-5-02
ADMI 16/08/2010
CFO 2012.1 - MB
CCEM 2021 - MB
CAEE

Promoções

Asp Of M 27/07/2012
2º Ten A 28/01/2013
1º Ten A 31/01/2015
Cap M 11/08/2018
Maj M 13/06/2022
Ten Cel
Cel

**40 GUSTAVO CUNHA SALVADOR**

NASC 01/01/1984 - Florianópolis/SC
MATR 928369-2-01
ADMI 16/08/2010
CFO 2012.1 - MB
CCEM 2021 - MB
CAEE

Promoções

Asp Of M 27/07/2012
2º Ten A 28/01/2013
1º Ten A 31/01/2015
Cap M 11/08/2018
Maj M 13/06/2022
Ten Cel
Cel



41 LEONARDO ECCO

NASC 06/01/1985 - Pinhalzinho/SC
 MATR 650370-5-01
 ADMI 17/11/2010
 CFO 2012.2 - MB
 CCEM 2021 - MB
 CAEE

Promoções

Asp Of M 30/11/2012
 2º Ten M 31/05/2013
 1º Ten M 13/06/2015
 Cap A 31/01/2019
 Maj M 11/08/2022
 Ten Cel
 Cel

**42 MAICON ÉDER MOTELIEVICZ**

NASC 09/06/88 - Rio Negro/PR
 MATR 928655-1-01
 ADMI 17/11/2010
 CFO 2012.2 - MB
 CCEM 2021 - MB
 CAEE

Promoções

Asp Of M 30/11/2012
 2º Ten M 31/05/2013
 1º Ten M 13/06/2015
 Cap A 31/01/2019
 Maj M 11/08/2022
 Ten Cel
 Cel

**43 POLLIANA MULLER GIACOMIN**

NASC 14/04/1983 - Rio do Sul/SC
 MATR 929633-6-01
 ADMI 17/11/2010
 CFO 2012.2 - MB
 CCEM 2021 - MB
 CAEE

Promoções

Asp Of M 30/11/2012
 2º Ten A 31/05/2013
 1º Ten A 13/06/2015
 Cap A 31/01/2019
 Maj M 11/08/2022
 Ten Cel
 Cel

**44 MARCOS REBELLO HOFFMANN**

NASC 07/04/84 - Fpolis/SC
 MATR 929603-4-02
 ADMI 17/11/2010
 CFO 2012.2 - MB
 CCEM 2021 - MB
 CAEE

Promoções

Asp Of M 30/11/2012
 2º Ten A 31/05/2013
 1º Ten A 13/06/2015
 Cap A 31/01/2019
 Maj M 11/08/2022
 Ten Cel
 Cel

**45 MARCELO DELLA GIUSTINA DA SILVA**

NASC 18/09/1986 - Criciúma/SC
 MATR 928108-8-01
 ADMI 17/11/2010
 CFO 2012.2 - MB
 CCEM 2021 - MB
 CAEE

Promoções

Asp Of M 30/11/2012
 2º Ten A 31/05/2013
 1º Ten M 13/06/2015
 Cap M 31/01/2019
 Mai M 11/08/2022
 Ten Cel
 Cel



46 FABIANO CEZAR GALEAZZI

NASC 10/05/1977 - São Miguel do Oeste/SC
MATR 926452-3-02
ADMI 01/12/2010
CFO 2012.2 - MB
CCEM 2021 - MB
CAEE

Promoções

Asp Of M 30/11/2012
2º Ten M 31/05/2013
1º Ten M 13/06/2015
Cap M 31/01/2019
Maj M 11/08/2022
Ten Cel
Cel

**47 ALAN DELEI CIELUSINSKY**

NASC 06/07/1984 - Porto União/SC
MATR 927764-1-02
ADMI 17/11/2010
CFO 2012.2 - MB
CCEM 2021 - MB
CAEE

Promoções

Asp Of M 30/11/2012
2º Ten A 31/05/2013
1º Ten A 13/06/2015
Cap M 31/01/2019
Maj M 11/08/2022
Ten Cel
Cel

**48 LEANDRO FLORES EMMANUELLI**

NASC 24/02/1987 - Santa Maria/RS
MATR 929638-7-01
ADMI 17/11/2010
CFO 2012.2 - MB
CCEM 2021 - MB
CAEE

Promoções

Asp Of M 30/11/2012
2º Ten A 31/05/2013
1º Ten M 13/06/2015
Cap M 31/01/2019
Maj M 31/01/2023
Ten Cel
Cel

**49 NOLAN RAFAEL VOLKWEIS**

NASC 10/11/1984 - Florianópolis/SC
MATR 927071-0-02
ADMI 17/11/2010
CFO 2012.2 - MB
CCEM 2021 - MB
CAEE

Promoções

Asp Of M 30/11/2012
2º Ten M 31/05/2013
1º Ten M 13/06/2015
Cap M 31/01/2019
Maj M 31/01/2023
Ten Cel
Cel

**50 DIOGO VIEIRA FERNANDES**

NASC 14/04/1984 - Florianópolis/SC
MATR 929636-0-01
ADMI 17/11/2010
CFO 2012.2 - MB
CCEM 2021 - MB
CAEE

Promoções

Asp Of M 30/11/2012
2º Ten M 31/05/2013
1º Ten M 13/06/2015
Cap M 31/01/2019
Maj M 31/01/2023
Ten Cel
Cel



51 RODOLFO SILVEIRA RODRIGUES

NASC 09/03/1985 - Torres/RS
MATR 928146-0-01
ADMI 17/11/2010
CFO 2012.2 - MB
CCEM 2021 - MB
CAEE

Promoções

Asp Of M 30/11/2012
2º Ten M 31/05/2013
1º Ten M 13/06/2015
Cap M 31/01/2019
Maj M 31/01/2023
Ten Cel
Cel

**52 RENAN CÉSAR VINOTTI CECCATO**

NASC 14/05/1984 - Benedito Novo/SC
MATR 929637-9-01
ADMI 17/11/2010
CFO 2012.2 - MB
CCEM 2021 - MB
CAEE

Promoções

Asp Of M 30/11/2012
2º Ten M 31/05/2013
1º Ten M 13/06/2015
Cap M 31/01/2019
Maj M 13/06/2023
Ten Cel
Cel



QUADRO DE CAPITÃO BM

Ag* DÁRCIO Arcelino Nunes Filho	39	Fillipi Thiago PAMPLONA
1 Fábio JERÔNIMO do Carmo	40	ANDRÉ Pereira Canever
2 VICTOR José Polli	41	Markus VINÍCIUS Silveira
3 Rodrigo SCHARDONG Bessouat Da Silva	42	Ricardo Cavaler BIANCHI
4 Glaycon Jean REITZ	43	Marco Aurélio Lino MASSARANI
5 GILVAN Amorim Da Silva	44	ROBERTO Rosa Machado
6 NATÁLIA Cauduro Da Silva	45	Pedro Cabral REIS da Silva
7 João Vicente Pereira CAVALAZZI	46	Thiago Bernardes MACCARINI
8 Fábio Luís Alves PACHECO	47	DOUGLAS Tomaz Machado
9 Diogo BATTAGLIN	48	Bruno Souza de ALBUQUERQUE
10 Gabriel BARRETO De Melo	49	FERNANDA Gabriela dos SANTOS
11 Marcos Luciano COLLA	50	Wagner Januário CARDEAL
12 Anderson Alves IZIDORO	51	Gabriel Schmitt LAURENTINO
13 Felipe PIRES Silva	52	Daldrian SCARABELOT
14 João RUDINI Sturm	53	RUBENS José Babel Junior
15 Rodrigo Gonçalves BASÍLIO	54	Alvaro Luiz BILHER Junior
16 FÁBIO FRAGA	55	Pedro Soares DE PAULA
17 Jonas Lemos TALAISYS	56	JOSÉ César da Silva Neto
18 Edivaldo Antônio de Mello MACHADO	57	NILTON Mendes Nunes Junior
19 Rafael Giosa SANINO	58	Mauricio de SOUZA
20 Eric Gomes VAMERLATI	59	Tiago José DOMINGOS
21 Murilo Pedro DEMARCHI	60	Rafael Vieira VILELA
22 Marcelo PEREIRA	61	MAURICIO Matos Rosa
23 Bruno GOLIN Sprovieri	62	Marcus de Aguiar IMBROSIO
24 WAGNER Alberto de Moraes	63	Diego Medeiros FRANZ
25 Guilherme Mueller CESÁRIO Pereira	64	IAN Triska
26 Raniel TELES Pinheiro	65	THIAGO da Silva
27 Bruno LAZARIN Koch	66	Luiz Gustavo BONATELLI
28 Dario AGUIAR Vieira	67	NICOLE Ferreira Martins
29 MICHEL Pires Araújo	68	SUELLEN Lapa Duarte
30 FELIPE Daniel da Silva	69	RAMON Phillipy Coelho
31 Marcelo dos Santos RODRIGUES	70	André Felipe NUNES da Silva
32 Daniel TORQUATO Elias	71	Ricardo Alberto DUMMEL
33 Guilherme BISOL	72	LUIZA Fregapani Silva
34 Walter Pereira De Mendonça NETO	73	Leonardo Felipe ARDIGÓ da Silva
35 Jefferson Luiz MACHADO	74	Rafael MANOEL José
36 Rafael DE FÁVERI	75	
37 Henrique José SCHUELTER Nunes	76	
38 Thiago Eloi Santos SARRAFF	77	

Aq* DÁRCIO ARCELINO NUNES FILHO

NASC 15/04/1978 – Florianópolis/SC
MATR 926744-1-01
ADMI 16/02/2004
CFO 2007 - MB
CCEM 2019 - MB
CAEE

Promoções

Asp Of M 31/08/2007
2º Ten M 16/09/2008
1º Ten A 25/11/2010
Cap M 13/06/2014
Maj
Ten Cel
Cel

**1 FÁBIO JERÔNIMO DO CARMO**

NASC 14/07/1981 – Rio de Janeiro/RJ
MATR 926265-2-01
ADMI 01/06/2012
CFO 2014 - MB
CCEM 2022 - MB
CAEE

Promoções

Asp Of M 30/11/2012
2º Ten A 31/05/2013
1º Ten M 13/06/2015
Cap M 31/01/2019
Maj
Ten Cel
Cel

**2 VICTOR JOSÉ POLLI**

NASC 22/03/1989 - Florianópolis/SC
MATR 929600-0-02
ADMI 17/11/2010
CFO 2012.2 - MB
CCEM 2021 - MB
CAEE

Promoções

Asp Of M 30/11/2012
2º Ten M 31/05/2013
1º Ten M 13/06/2015
Cap A 31/01/2019
Maj
Ten Cel
Cel

**3 RODRIGO SCHARDONG BESSOUAT DA SILVA**

NASC 03/11/1976 - Porto Alegre/RS
MATR 923855-7-02
ADMI 17/11/2010
CFO 2012.2 - MB
CCEM 2021 - MB
CAEE

Promoções

Asp Of M 30/11/2012
2º Ten M 31/05/2013
1º Ten M 13/06/2015
Cap M 31/01/2019
Maj
Ten Cel
Cel

**4 GLAYCON JEAN REITZ**

NASC 28/01/1983 - Florianópolis/SC
MATR 928924-0-01
ADMI 17/11/2010
CFO 2012.2 - MB
CCEM 2021 - MB
CAEE

Promoções

Asp Of M 30/11/2012
2º Ten M 31/05/2013
1º Ten M 13/06/2015
Cap M 31/01/2019
Maj
Ten Cel
Cel



5 GILVAN AMORIM DA SILVA

NASC 25/10/1985 - Florianópolis/SC
MATR 929635-2-01
ADMI 17/11/2010
CFO 2012.2 - MB
CCEM 2021 - MB
CAEE

Promoções

Asp Of M 30/11/2012
2º Ten A 31/05/2013
1º Ten A 13/06/2015
Cap M 31/01/2019
Maj
Ten Cel
Cel

**6 NATÁLIA CAUDURO DA SILVA**

NASC 06/03/1985 - Porto Alegre/RS
MATR 929634-4-01
ADMI 17/11/2010
CFO 2012.2 - MB
CCEM 2021 - MB
CAEE

Promoções

Asp Of M 30/11/2012
2º Ten A 31/05/2013
1º Ten M 13/06/2015
Cap M 31/01/2019
Maj
Ten Cel
Cel

**7 JOÃO VICENTE PEREIRA CAVALAZZI**

NASC 08/01/1969 - Florianópolis/SC
MATR 921298-1-02
ADMI 17/11/2010
CFO 2012.2 - MB
CCEM 2021 - MB
CAEE

Promoções

Asp Of M 30/11/2012
2º Ten A 31/05/2013
1º Ten M 13/06/2015
Cap M 31/01/2019
Maj
Ten Cel
Cel

**8 FÁBIO LUÍS ALVES PACHECO**

NASC 19/08/1974 - Araranquá/SC
MATR 925763-2-02
ADMI 17/11/2010
CFO 2012.2 - MB
CCEM 2021 - MB
CAEE

Promoções

Asp Of M 30/11/2012
2º Ten M 31/05/2013
1º Ten M 13/06/2015
Cap A 31/01/2019
Maj
Ten Cel
Cel

**9 DIOGO BATTAGLIN**

NASC 26/12/1983 - São Miguel do Oeste/SC
MATR 354758-2-01
ADMI 17/11/2010
CFO 2012.2 - MB
CCEM 2021 - MB
CAEE

Promoções

Asp Of M 30/11/2012
2º Ten M 31/05/2013
1º Ten M 13/06/2015
Cap M 31/01/2019
Maj
Ten Cel
Cel



10 GABRIEL BARRETO DE MELO

NASC 05/10/1983 - Florianópolis/SC
MATR 929612-3-02
ADMI 17/11/2010
CFO 2012.2 - MB
CCEM 2021 - MB
CAEE

Promoções

Asp Of M 30/11/2012
2º Ten A 31/05/2013
1º Ten A 13/06/2015
Cap M 31/01/2019
Maj
Ten Cel
Cel

**11 MARCOS LUCIANO COLLA**

NASC 07/03/1974 - Porto União/SC
MATR 924010-1-02
ADMI 17/11/2010
CFO 2012.2 - MB
CCEM 2021 - MB
CAEE

Promoções

Asp Of M 30/11/2012
2º Ten A 31/05/2013
1º Ten A 13/06/2015
Cap M 31/01/2019
Maj
Ten Cel
Cel

**12 ANDERSON ALVES IZIDORO**

NASC 19/01/1979 - Joinville/SC
MATR 925285-1-02
ADMI 17/11/2010
CFO 2012.2 - MB
CCEM 2021 - MB
CAEE

Promoções

Asp Of M 30/11/2012
2º Ten A 31/05/2013
1º Ten A 13/06/2015
Cap M 31/01/2019
Maj
Ten Cel
Cel

**13 FELIPE PIRES SILVA**

NASC 31/03/1987 - Florianópolis/SC
MATR 928536-9-02
ADMI 17/11/2010
CFO 2012 - MB
CCEM 2021 - MB
CAEE

Promoções

Asp Of M 30/11/2012
2º Ten A 07/01/2014
1º Ten A 31/01/2016
Cap M 11/08/2019
Maj
Ten Cel
Cel

**14 JOÃO RUDINI STURM**

NASC 02/01/1980 - Campina das Missões/RS
MATR 927065-5-02
ADMI 01/06/2012
CFO 2014 - MB
CCEM
CAEE

Promoções

Asp Of M 13/06/2014
2º Ten A 13/12/2014
1º Ten A 31/01/2017
Cap M 11/08/2020
Maj
Ten Cel
Cel



15 RODRIGO GONÇALVES BASÍLIO

NASC 11/03/1986 – Goiânia/GO
MATR 392385-1-01
ADMI 01/06/2012
CFO 2014 - MB
CCEM
CAEE

Promoções

Asp Of M 13/06/2014
2º Ten A 13/12/2014
1º Ten A 31/01/2017
Cap A 11/08/2020
Maj
Ten Cel
Cel

**16 FÁBIO FRAGA**

NASC 05/07/1986 – São Leopoldo/RS
MATR 931903-4-01
ADMI 01/06/2012
CFO 2014 - MB
CCEM
CAEE

Promoções

Asp Of M 13/06/2014
2º Ten A 13/12/2014
1º Ten A 31/01/2017
Cap M 11/08/2020
Maj
Ten Cel
Cel

**17 JONAS LEMOS TALAISYS**

NASC 20/05/1983 – São Paulo/SP
MATR 931893-3-01
ADMI 01/06/2012
CFO 2014 - MB
CCEM
CAEE

Promoções

Asp Of M 13/06/2014
2º Ten A 13/12/2014
1º Ten A 31/01/2017
Cap A 11/08/2020
Maj
Ten Cel
Cel

**18 EDIVALDO ANTÔNIO DE MELLO MACHADO**

NASC 08.09.1982 – Criciúma/SC
MATR 931904-2-01
ADMI 01/06/2012
CFO 2014 - MB
CCEM
CAEE

Promoções

Asp Of M 13/06/2014
2º Ten A 13/12/2014
1º Ten A 31/01/2017
Cap A 11/08/2020
Maj
Ten Cel
Cel

**19 RAFAEL GIOSA SANINO**

NASC 25/12/1981 – São Paulo/SP
MATR 931905-0-01
ADMI 01/06/2012
CFO 2014 - MB
CCEM
CAEE

Promoções

Asp Of M 13/06/2014
2º Ten A 13/12/2014
1º Ten M 31/01/2017
Cap M 11/08/2020
Maj
Ten Cel
Cel



20 ERIC GOMES VAMERLATI

NASC 10/07/1984 – Criciúma/SC
MATR 927705-6-02
ADMI 01/06/2012
CFO 2014 - MB
CCEM
CAEE

Promoções

Asp Of M 13/06/2014
2º Ten A 13/12/2014
1º Ten M 31/01/2017
Cap M 11/08/2020
Maj
Ten Cel
Cel

**21 MURILO PEDRO DEMARCHI**

NASC 15/04/1988 – Florianópolis/SC
MATR 931899-2-01
ADMI 01/06/2012
CFO 2014 - MB
CCEM
CAEE

Promoções

Asp Of M 13/06/2014
2º Ten A 13/12/2014
1º Ten M 31/01/2017
Cap M 11/08/2020
Maj
Ten Cel
Cel

**22 MARCELO PEREIRA**

NASC 19/07/1984 – Palhoça/SC
MATR 931908-5-01
ADMI 01/06/012
CFO 2014 - MB
CCEM
CAEE

Promoções

Asp Of M 13/06/2014
2º Ten A 13/12/2014
1º Ten M 31/01/2017
Cap M 11/08/2020
Maj
Ten Cel
Cel

**23 BRUNO GOLIN SPROVIERI**

NASC 05/08/1988 – Florianópolis/SC
MATR 931895-0-01
ADMI 01/06/2012
CFO 2014 - MB
CCEM
CAEE

Promoções

Asp Of M 13/06/2014
2º Ten A 13/12/2014
1º Ten M 31/01/2017
Cap M 11/08/2020
Maj
Ten Cel
Cel

**24 WAGNER ALBERTO DE MORAES**

NASC 27/05/1983 – Passo Fundo/RS
MATR 931897-6-01
ADMI 01/06/2012
CFO 2014 - MB
CCEM
CAEE

Promoções

Asp Of M 13/06/2014
2º Ten A 13/12/2014
1º Ten M 31/01/2017
Cap M 25/11/2020
Maj
Ten Cel
Cel



25 GUILHERME MULLER CESARIO PEREIRA

NASC 11/08/1985 – Blumenau/SC
MATR 931911-5-01
ADMI 01/06/2012
CFO 2014 - MB
CCEM
CAEE

Promoções

Asp Of M 13/06/2014
2º Ten A 13/12/2014
1º Ten M 31/01/2017
Cap M 11/08/2021
Maj
Ten Cel
Cel

**26 RANIEL TELES PINHEIRO**

NASC 06/10/1984 – Crato/CE
MATR 931896-8-01
ADMI 01/06/2012
CFO 2014 - MB
CCEM
CAEE

Promoções

Asp Of M 13/06/2014
2º Ten A 13/12/2014
1º Ten M 31/01/2017
Cap A 11/08/2021
Maj
Ten Cel
Cel

**27 BRUNO LAZARIN KOCH**

NASC 03/03/1987 – Marmeleiro/PR
MATR 928134-7-02
ADMI 01/06/2012
CFO 2014 - MB
CCEM
CAEE

Promoções

Asp Of M 13/06/2014
2º Ten A 13/12/2014
1º Ten M 31/01/2018
Cap M 11/08/2021
Maj
Ten Cel
Cel

**28 DARIO AGUIAR VIEIRA**

NASC 15/10/1984 – São Paulo/SP
MATR 928280-7-01
ADMI 01/06/2012
CFO 2014 - MB
CCEM
CAEE

Promoções

Asp Of M 13/06/2014
2º Ten A 13/12/2014
1º Ten A 31/01/2018
Cap M 11/08/2021
Maj
Ten Cel
Cel

**29 MICHEL PIRES ARAÚJO**

NASC 22/04/1982 – Florianópolis/SC
MATR 930088-0-01
ADMI 01/06/2012
CFO 2014 - MB
CCEM
CAEE

Promoções

Asp Of M 13/06/2014
2º Ten A 13/12/2014
1º Ten M 31/01/2018
Cap A 11/08/2021
Maj
Ten Cel
Cel



30 FELIPE DANIEL DA SILVA

NASC 11/07/1985 – Tapera/RS
MATR 931906-9-01
ADMI 01/06/2012
CFO 2014 - MB
CCEM
CAEE

Promoções

Asp Of M 13/06/2014
2º Ten A 13/12/2014
1º Ten M 31/01/2018
Cap M 11/08/2021
Maj
Ten Cel
Cel

**31 MARCELO DOS SANTOS RODRIGUES**

NASC 25/07/1986 – Duque de Caxias/RJ
MATR 931910-7-01
ADMI 01/06/2012
CFO 2014 - MB
CCEM
CAEE

Promoções

Asp Of M 13/06/2014
2º Ten A 13/12/2014
1º Ten A 31/01/2018
Cap M 11/08/2021
Maj
Ten Cel
Cel

**32 DANIEL TORQUATO ELIAS**

NASC 09/12/1985 – Florianópolis/SC
MATR 931909-3-01
ADMI 01/06/2012
CFO 2014 - MB
CCEM
CAEE

Promoções

Asp Of M 13/06/2014
2º Ten A 13/12/2014
1º Ten M 31/01/2018
Cap M 11/08/2021
Maj
Ten Cel
Cel

**33 GUILHERME BISOL**

NASC 26/02/1985 – Florianópolis/SC
MATR 931901-8-01
ADMI 01/06/2012
CFO 2014 - MB
CCEM
CAEE

Promoções

Asp Of M 13/06/2014
2º Ten A 13/12/2014
1º Ten M 31/01/2018
Cap M 11/08/2021
Maj
Ten Cel
Cel

**34 WALTER PEREIRA DE MENDONÇA NETO**

NASC 08/04/1991 – Joaçaba/SC
MATR 930100-3-02
ADMI 19/12/2013
CFO 2015 - MB
CCEM
CAEE

Promoções

Asp Of M 27/11/2015
2º Ten M 08/06/2016
1º Ten A 13/06/2018
Cap A 31/01/2022
Maj
Ten Cel
Cel



35 JEFFERSON LUIZ MACHADO

NASC 25/12/1988 – Florianópolis/SC
MATR 929145-8-02
ADMI 19/12/2013
CFO 2015 - MB
CCEM
CAEE

Promoções

Asp Of M 27/11/2015
2º Ten M 08/06/2016
1º Ten A 13/06/2018
Cap M 31/01/2022
Maj
Ten Cel
Cel

**36 RAFAEL DE FÁVERI**

NASC 30/09/1988 – Criciúma/SC
MATR 929069-9-02
ADMI 19/12/2013
CFO 2015 - MB
CCEM
CAEE

Promoções

Asp Of M 27/11/2015
2º Ten M 08/06/2016
1º Ten M 13/06/2018
Cap M 31/01/2022
Maj
Ten Cel
Cel

**37 HENRIQUE JOSÉ SCHUELTER NUNES**

NASC 11/07/1983 – Tubarão/SC
MATR 931676-0-02
ADMI 19/12/2013
CFO 2015 - MB
CCEM
CAEE

Promoções

Asp Of M 27/11/2015
2º Ten A 08/06/2016
1º Ten A 13/06/2018
Cap A 31/01/2022
Maj
Ten Cel
Cel

**38 THIAGO ELOI SANTOS SARRAFF**

NASC 06/03/1986 – São Paulo/SP
MATR 928114-2-02
ADMI 19/12/2013
CFO 2015 - MB
CCEM
CAEE

Promoções

Asp Of M 27/11/2015
2º Ten M 08/06/2016
1º Ten M 13/06/2018
Cap M 31/01/2022
Maj
Ten Cel
Cel

**39 FILLIPI THIAGO PAMPLONA**

NASC 25/10/1986 – Blumenau/SC
MATR 933470-0-01
ADMI 19/12/2013
CFO 2015 - MB
CCEM
CAEE

Promoções

Asp Of M 27/11/2015
2º Ten M 08/06/2016
1º Ten M 13/06/2018
Cap M 31/01/2022
Maj
Ten Cel
Cel



40 ANDRÉ PEREIRA CANEVER

NASC 01/09/1987 – Gravatal/SC
MATR 929143-1-02
ADMI 19/12/2013
CFO 2015 - MB
CCEM
CAEE

Promoções

Asp Of M 27/11/2015
2º Ten A 08/06/2016
1º Ten A 13/06/2018
Cap A 31/01/2022
Maj
Ten Cel
Cel

**41 MARKUS VINICIUS SILVEIRA**

NASC 27/08/1983 – Palhoça/SC
MATR 933475-0-01
ADMI 19/12/2013
CFO 2015 - MB
CCEM
CAEE

Promoções

Asp Of M 27/11/2015
2º Ten M 08/06/2016
1º Ten M 13/06/2018
Cap M 31/01/2022
Maj
Ten Cel
Cel

**42 RICARDO CAVALER BIANCHI**

NASC 28/04/1984 – Araranquá/SC
MATR 926299-7-02
ADMI 19/12/2013
CFO 2015 - MB
CCEM
CAEE

Promoções

Asp Of M 27/11/2015
2º Ten M 08/06/2016
1º Ten M 13/06/2018
Cap M 31/01/2022
Maj
Ten Cel
Cel

**43 MARCO AURÉLIO LINO MASSARANI**

NASC 04/02/1991 – Goiânia/GO
MATR 933474-2-01
ADMI 19/12/2013
CFO 2015 - MB
CCEM
CAEE

Promoções

Asp Of M 27/11/2015
2º Ten M 08/06/2016
1º Ten M 13/06/2018
Cap M 31/01/2022
Maj
Ten Cel
Cel

**44 ROBERTO ROSA MACHADO**

NASC 18/11/1984 – Florianópolis/SC
MATR 933468-8-01
ADMI 19/12/2013
CFO 2015 - MB
CCEM
CAEE

Promoções

Asp Of M 27/11/2015
2º Ten M 08/06/2016
1º Ten A 13/06/2018
Cap M 31/01/2022
Maj
Ten Cel
Cel



45 PEDRO CABRAL REIS DA SILVA

NASC 23/04/1986 – Florianópolis/SC
MATR 933473-4-01
ADMI 19/12/2013
CFO 2015 - MB
CCEM
CAEE

Promoções

Asp Of M 27/11/2015
2º Ten A 08/06/2016
1º Ten M 13/06/2018
Cap M 31/01/2022
Maj
Ten Cel
Cel

**46 THIAGO BERNARDES MACCARINI**

NASC 19/02/1984 – Florianópolis/SC
MATR 933476-9-01
ADMI 19/12/2013
CFO 2015 - MB
CCEM
CAEE

Promoções

Asp Of M 27/11/2015
2º Ten A 08/06/2016
1º Ten M 13/06/2018
Cap M 13/06/2022
Maj
Ten Cel
Cel

**47 DOUGLAS TOMAZ MACHADO**

NASC 19/07/1986 – Florianópolis/SC
MATR 927471-5-01
ADMI 19/12/2013
CFO 2015 - MB
CCEM
CAEE

Promoções

Asp Of M 27/11/2015
2º Ten A 08/06/2016
1º Ten A 11/08/2018
Cap A 13/06/2022
Maj
Ten Cel
Cel

**48 BRUNO SOUZA DE ALBUQUERQUE**

NASC 25/02/1989 – Tubarão/SC
MATR 933471-8-01
ADMI 19/12/2013
CFO 2015 - MB
CCEM
CAEE

Promoções

Asp Of M 27/11/2015
2º Ten A 08/06/2016
1º Ten M 11/08/2018
Cap M 13/06/2022
Maj
Ten Cel
Cel

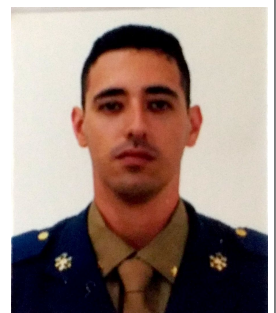
**49 FERNANDA GABRIELA DOS SANTOS**

NASC 29/03/1988 – Florianópolis/SC
MATR 933472-6-01
ADMI 19/12/2013
CFO 2015 - MB
CCEM
CAEE

Promoções

Asp Of M 27/11/2015
2º Ten A 08/06/2016
1º Ten M 11/08/2018
Cap M 13/06/2022
Maj
Ten Cel
Cel



50 WAGNER JANUÁRIO CARDEAL

NASC 23/07/1984 – Araruama/RJ
MATR 933469-6-01
ADMI 19/12/2013
CFO 2015 - MB
CCEM
CAEE

Promoções

Asp Of M 27/11/2015
2º Ten A 08/06/2016
1º Ten M 11/08/2018
Cap M 13/06/2022
Maj
Ten Cel
Cel

**51 GABRIEL SCHMITT LAURENTINO**

NASC 30/12/1986 – Florianópolis/SC
MATR 392279-0-01
ADMI 16/06/2014
CFO 2016 - MB
CCEM
CAEE

Promoções

Asp Of M 10/06/2016
2º Ten M 10/12/2016
1º Ten A 31/01/2019
Cap M 11/08/2022
Maj
Ten Cel
Cel

**52 DALDRIAN SCARABELOT**

NASC 02/01/1989 – Turvo/SC
MATR 931681-7-02
ADMI 16/06/2014
CFO 2016 - MB
CCEM
CAEE

Promoções

Asp Of M 10/06/2016
2º Ten M 10/12/2016
1º Ten A 31/01/2019
Cap M 11/08/2022
Maj
Ten Cel
Cel

**53 RUBENS JOSÉ BABEL JUNIOR**

NASC 15/05/1986 – Blumenau/SC
MATR 929606-9-02
ADMI 16/06/2014
CFO 2016 - MB
CCEM
CAEE

Promoções

Asp Of M 10/06/2016
2º Ten A 10/12/2016
1º Ten A 31/01/2019
Cap A 11/08/2022
Maj
Ten Cel
Cel

**54 ALVARO LUIZ BILHER JUNIOR**

NASC 17/03/1987 – Canoas/RS
MATR 933675-3-01
ADMI 16/06/2014
CFO 2016 - MB
CCEM
CAEE

Promoções

Asp Of M 10/06/2016
2º Ten M 10/12/2016
1º Ten M 31/01/2019
Cap M 11/08/2022
Maj
Ten Cel
Cel



55 PEDRO SOARES DE PAULA

NASC 07/04/1989 – Florianópolis/SC
MATR 933682-6-01
ADMI 16/06/2014
CFO 2016 - MB
CCEM
CAEE

Promoções

Asp Of M 10/06/2016
2º Ten M 10/12/2016
1º Ten M 31/01/2019
Cap M 11/08/2022
Maj
Ten Cel
Cel

**56 JOSÉ CÉSAR DA SILVA NETO**

NASC 15/06/1987 – Florianópolis/SC
MATR 650547-3-01
ADMI 16/06/2014
CFO 2016 - MB
CCEM
CAEE

Promoções

Asp Of M 10/06/2016
2º Ten A 10/12/2016
1º Ten A 31/01/2019
Cap M 11/08/2022
Maj
Ten Cel
Cel

**57 NILTON MENDES NUNES JUNIOR**

NASC 02/04/1988 – Porto Alegre/RS
MATR 933680-0-01
ADMI 16/06/2014
CFO 2016 - MB
CCEM
CAEE

Promoções

Asp Of M 10/06/2016
2º Ten A 10/12/2016
1º Ten A 31/01/2019
Cap A 11/08/2022
Maj
Ten Cel
Cel

**58 MAURICIO DE SOUZA**

NASC 06/12/1989 – Tubarão/SC
MATR 656466-6-01
ADMI 16/06/2014
CFO 2016 - MB
CCEM
CAEE

Promoções

Asp Of M 10/06/2016
2º Ten A 10/12/2016
1º Ten M 31/01/2019
Cap A 11/08/2022
Maj
Ten Cel
Cel

**59 TIAGO JOSÉ DOMINGOS**

NASC 16/10/1987 – Recife/PE
MATR 933684-2-01
ADMI 16/06/2014
CFO 2016 - MB
CCEM
CAEE

Promoções

Asp Of M 10/06/2016
2º Ten M 10/12/2016
1º Ten A 31/01/2019
Cap M 11/08/2022
Maj
Ten Cel
Cel



60 RAFAEL VIEIRA VILELA

NASC 31/05/1983 – Florianópolis/SC
MATR 929608-5-02
ADMI 16/06/2014
CFO 2016 - MB
CCEM
CAEE

Promoções

Asp Of M 10/06/2016
2º Ten M 10/12/2016
1º Ten M 31/01/2019
Cap M 11/08/2022
Maj
Ten Cel
Cel

**61 MAURICIO MATOS ROSA**

NASC 23/02/1980 – Florianópolis/SC
MATR 927664-5-02
ADMI 16/06/2014
CFO 2016 - MB
CCEM
CAEE

Promoções

Asp Of M 10/06/2016
2º Ten M 10/12/2016
1º Ten M 31/01/2019
Cap M 11/08/2022
Maj
Ten Cel
Cel

**62 MARCUS DE AGUIAR IMBROSIO**

NASC 29/07/1989 – Florianópolis/SC
MATR 933678-8-01
ADMI 16/06/2014
CFO 2016 - MB
CCEM
CAEE

Promoções

Asp Of M 10/06/2016
2º Ten M 10/12/2016
1º Ten M 31/01/2019
Cap M 11/08/2022
Maj
Ten Cel
Cel

**63 DIEGO MEDEIROS FRANZ**

NASC 10/04/1987 – São José/SC
MATR 929292-6-02
ADMI 16/06/2014
CFO 2016 - MB
CCEM
CAEE

Promoções

Asp Of M 10/06/2016
2º Ten M 10/12/2016
1º Ten M 31/01/2019
Cap M 11/08/2022
Maj
Ten Cel
Cel

**64 IAN TRISKA**

NASC 22/04/1988 – Florianópolis/SC
MATR 933674-5-01
ADMI 16/06/2014
CFO 2016 - MB
CCEM
CAEE

Promoções

Asp Of M 10/06/2016
2º Ten A 10/12/2016
1º Ten M 31/01/2019
Cap M 11/08/2022
Maj
Ten Cel
Cel



65 THIAGO DA SILVA

NASC 27/07/1986 – Florianópolis/SC
MATR 933679-6-01
ADMI 16/06/2014
CFO 2016 - MB
CCEM
CAEE

Promoções

Asp Of M 10/06/2016
2º Ten A 10/12/2016
1º Ten M 31/01/2019
Cap A 11/08/2022
Maj
Ten Cel
Cel

**66 LUIZ GUSTAVO BONATELLI**

NASC 29/05/1983 – São José/SC
MATR 932193-4-02
ADMI 16/06/2014
CFO 2016 - MB
CCEM
CAEE

Promoções

Asp Of M 10/06/2016
2º Ten A 10/12/2016
1º Ten M 31/01/2019
Cap M 11/08/2022
Maj
Ten Cel
Cel

**67 NICOLE FERREIRA MARTINS**

NASC 22/12/1984 – Florianópolis/SC
MATR 932481-0-02
ADMI 16/06/2014
CFO 2016 - MB
CCEM
CAEE

Promoções

Asp Of M 10/06/2016
2º Ten A 10/12/2016
1º Ten M 31/01/2019
Cap M 11/08/2022
Maj
Ten Cel
Cel

**68 SUELLEN LAPA DUARTE**

NASC 02/05/1985 - Laguna/SC
MATR 933014-3-01
ADMI 16/06/2014
CFO 2016 - MB
CCEM
CAEE

Promoções

Asp Of M 10/06/2016
2º Ten M 10/12/2016
1º Ten M 31/01/2019
Cap M 11/08/2022
Maj
Ten Cel
Cel

**69 RAMON PHILLIPY COELHO**

NASC 23/01/1987 – Florianópolis/SC
MATR 927344-1-01
ADMI 16/06/2014
CFO 2016 - MB
CCEM
CAEE

Promoções

Asp Of M 10/06/2016
2º Ten M 10/12/2016
1º Ten M 31/01/2019
Cap M 11/08/2022
Maj
Ten Cel
Cel



70 ANDRÉ FELIPE NUNES DA SILVA

NASC 06/06/1991 – Florianópolis/SC
MATR 933677-0-01
ADMI 16/06/2014
CFO 2016 - MB
CCEM
CAEE

Promoções

Asp Of M 10/06/2016
2º Ten M 10/12/2016
1º Ten A 31/01/2019
Cap M 11/08/2022
Maj
Ten Cel
Cel

**71 RICARDO ALBERTO DUMMEL**

NASC 10/08/1988 – Três de Maio/RS
MATR 933683-4-01
ADMI 16/06/2014
CFO 2016 - MB
CCEM
CAEE

Promoções

Asp Of M 10/06/2016
2º Ten M 10/12/2016
1º Ten M 31/01/2019
Cap M 25/11/2022
Maj
Ten Cel
Cel

**72 LUIZA FREGAPANI SILVA**

NASC 22/05/1988 – Campo Grande/MS
MATR 933676-1-01
ADMI 16/06/2014
CFO 2016 - MB
CCEM
CAEE

Promoções

Asp Of M 10/06/2016
2º Ten A 10/12/2016
1º Ten M 31/01/2019
Cap A 31/01/2023
Maj
Ten Cel
Cel

**73 LEONARDO FELIPE ARDIGÓ DA SILVA**

NASC 10/09/1988 – Florianópolis/SC
MATR 928376-5
ADMI 16/06/2014
CFO 2016 - MB
CCEM
CAEE

Promoções

Asp Of M 10/06/2016
2º Ten A 10/12/2016
1º Ten A 31/01/2019
Cap M 31/01/2023
Maj
Ten Cel
Cel

**74 RAFAEL MANOEL JOSÉ**

NASC 19/05/1982 – Florianópolis/SC
MATR 927669-6-02
ADMI 16/06/2014
CFO 2016 - MB
CCEM
CAEE

Promoções

Asp Of M 10/06/2016
2º Ten A 10/12/2016
1º Ten M 31/01/2019
Cap M 31/01/2023
Maj
Ten Cel
Cel



QUADRO DE 1º TENENTE BM

1	Luann Leon CHRUN	40	RAMMON Samuel Nunes Borges
2	Luiz HENRIQUE Lana	41	Aguiar Junior Carlesso MENEGHETTI
3	Franco BRESSAN da Silva	42	Uelder ALVES Da Costa
4	Rafael MELO Marques	43	Guilherme FURTADO De Farias
5	Bruno de CÉSAR Toledo Camilo	44	Américo Blasi FRISON
6	Fernanda Corrêa RECK	45	JONAS Pires Da Silveira
7	BRUNA Paula Calegari Lino	46	JULIANA Santos De Souza
8	Guilherme DALL IGNA de Oliveira	47	Runan AGUIRRE Soares
9	BÁRBARA Fortkamp	48	MIGUEL Moraes Gomes
10	Leandro GRANDE Cenedesi	49	Lucas Zacchi RAUSIS
11	Guilherme MARTINS da Silva	50	Greison ROCHA Bitencourt
12	Gustavo John ROESNER	51	ÉROS Alfredo Jahn Filho
13	Bruno Zimmermann VENTURA	52	Leonardo CIRIMBELLI Da Silva
14	LEVI Garcia Ribeiro	53	Daniel WEGNER Silva
15	Wagner Medella de SANTANA	54	Thiago GARCIA Pires
16	JOÃO RICARDO Prochmann	55	
17	Francisco Clemente SCHARF Filho	56	
18	André Alexei GERMANOVIX	57	
19	Nicolas Paolo ZANELLA	58	
20	MAYKOW Christian Almeida	59	
21	EDUARDO Henrique Ribeiro	60	
22	Diego Heusi RAMPINELLI	61	
23	Daniel Bazanini MASSAROTTE	62	
24	Diego de AMORIM Silva	63	
25	Tiago Lucian de OLIVEIRA	64	
26	Marco Aurélio Stimamiglio TIMMERMANN	65	
27	JOÃO EDUARDO Schwabe Cardozo	66	
28	Richard Locks STUPP	67	
29	Robson FERMIANO Barbosa Silva	68	
30	Marcel Pittol TREVISAN	69	
31	Daniel Lopes GONÇALVES	70	
32	JACKSON Luís Kreutz	71	
33	Mateus Henrique SCHUHMACHER Valério	72	
34	JEAN Abilio Silva	73	
35	Douglas AMARAL da Cunha	74	
36	Darlan Margotti MODOLON	75	
37	JULIANO Antônio Vieira	76	
38	Bruna DESCHAMPS Gelsleichter	77	
39	Yuji EZAKI	78	

1 LUANN LEON CHRUN

NASC 29/04/1988 - Cascavel/PR
MATR 934065-3-01
ADMI 28/03/2018
CFO 2018 - MB
CCEM
CAEE

Promoções

Asp Of M 18/05/2018
2º Ten A 18/11/2018
1º Ten M 25/11/2020
Cap
Maj
Ten Cel
Cel

**2 LUIZ HENRIQUE LANA**

NASC 02/07/1989 - Indaial/SC
MATR 934056-4-01
ADMI 28/03/2018
CFO 2018 - MB
CCEM
CAEE

Promoções

Asp Of M 18/05/2018
2º Ten A 18/11/2018
1º Ten A 25/11/2020
Cap
Maj
Ten Cel
Cel

**3 FRANCO BRESSAN DA SILVA**

NASC 12/06/1983 - Criciúma/SC
MATR 934050-5-01
ADMI 28/03/2018
CFO 2018 - MB
CCEM
CAEE

Promoções

Asp Of M 18/05/2018
2º Ten M 18/11/2018
1º Ten A 25/11/2020
Cap
Maj
Ten Cel
Cel

**4 RAFAEL MELO MARQUES**

NASC 16/01/1991 - Belém/PA
MATR 934057-2-01
ADMI 28/03/2018
CFO 2018 - MB
CCEM
CAEE

Promoções

Asp Of M 18/05/2018
2º Ten M 18/11/2018
1º Ten M 25/11/2020
Cap
Maj
Ten Cel
Cel

**5 BRUNO DE CÉSAR TOLEDO CAMILO**

NASC 05/07/1989 - Vitória/ES
MATR 934067-0-01
ADMI 28/03/2018
CFO 2018 - MB
CCEM
CAEE

Promoções

Asp Of M 18/05/2018
2º Ten A 18/11/2018
1º Ten A 25/11/2020
Cap
Maj
Ten Cel
Cel



6 FERNANDA CORRÊA RECK

NASC 19/07/1989 – Santo Ângelo/RS
MATR 932192-6-02
ADMI 28/03/2018
CFO 2018 - MB
CCEM
CAEE

Promoções

Asp Of M 18/05/2018
2º Ten A 18/11/2018
1º Ten A 25/11/2020
Cap
Maj
Ten Cel
Cel

**7 BRUNA PAULA CALEGARI LINO**

NASC 19/04/1990 - Içara/SC
MATR 934069-6-01
ADMI 28/03/2018
CFO 2018 - MB
CCEM
CAEE

Promoções

Asp Of M 18/05/2018
2º Ten M 18/11/2018
1º Ten M 25/11/2020
Cap
Maj
Ten Cel
Cel

**8 GUILHERME DALL IGNA DE OLIVEIRA**

NASC 25/12/1988 – Florianópolis/SC
MATR 391170-5-01
ADMI 28/03/2018
CFO 2018 - MB
CCEM
CAEE

Promoções

Asp Of M 18/05/2018
2º Ten M 18/11/2018
1º Ten A 25/11/2020
Cap
Maj
Ten Cel
Cel

**9 BÁRBARA FORTKAMP**

NASC 04/07/1987 - Florianópolis/SC
MATR 934055-6-01
ADMI 28/03/2018
CFO 2018 - MB
CCEM
CAEE

Promoções

Asp Of M 18/05/2018
2º Ten A 18/11/2018
1º Ten M 25/11/2020
Cap
Maj
Ten Cel
Cel

**10 LEANDRO GRANDE CENEDESI**

NASC 20/01/1988 Adamantina/SP
MATR 934062-9-01
ADMI 28/03/2018
CFO 2018 - MB
CCEM
CAEE

Promoções

Asp Of M 18/05/2018
2º Ten A 18/11/2018
1º Ten M 25/11/2020
Cap
Maj
Ten Cel
Cel



11 GUILHERME MARTINS DA SILVA

NASC 29/09/1984 Florianópolis/SC
MATR 934052-1-01
ADMI 28/03/2018
CFO 2018 - MB
CCEM
CAEE

Promoções

Asp Of M 18/05/2018
2º Ten M 18/11/2018
1º Ten M 25/11/2020
Cap
Maj
Ten Cel
Cel

**12 GUSTAVO JOHN ROESNER**

NASC 13/07/1987 Florianópolis/SC
MATR 934072-6-01
ADMI 28/03/2018
CFO 2018 - MB
CCEM
CAEE

Promoções

Asp Of M 18/05/2018
2º Ten M 18/11/2018
1º Ten M 25/11/2020
Cap
Maj
Ten Cel
Cel

**13 BRUNO ZIMMERMANN VENTURA**

NASC 05/11/1987 Florianópolis/SC
MATR 934066-1-01
ADMI 28/03/2018
CFO 2018 - MB
CCEM
CAEE

Promoções

Asp Of M 18/05/2018
2º Ten A 18/11/2018
1º Ten M 25/11/2020
Cap
Maj
Ten Cel
Cel

**14 LEVI GARCIA RIBEIRO**

NASC 30/01/1990 - Florianópolis/SC
MATR 933510-2-02
ADMI 28/03/2018
CFO 2018 - MB
CCEM
CAEE

Promoções

Asp Of M 18/05/2018
2º Ten A 18/11/2018
1º Ten A 25/11/2020
Cap
Maj
Ten Cel
Cel

**15 WAGNER MEDELLA DE SANTANA**

NASC 23/06/1987 - Florianópolis/SC
MATR 934060-2-01
ADMI 28/03/2018
CFO 2018 - MB
CCEM
CAEE

Promoções

Asp Of M 18/05/2018
2º Ten A 18/11/2018
1º Ten M 25/11/2020
Cap
Maj
Ten Cel
Cel



16 JOÃO RICARDO PROCHMANN

NASC 16/05/1991 - Joinville/SC
MATR 934070-0-01
ADMI 28/03/2018
CFO 2018 - MB
CCEM
CAEE

Promoções

Asp Of M 18/05/2018
2º Ten M 18/11/2018
1º Ten M
Cap
Maj
Ten Cel
Cel

**17 FRANCISCO CLEMENTE SCHARF FILHO**

NASC 03/08/1992 - Armazém/SC
MATR 934064-5-01
ADMI 28/03/2018
CFO 2018 - MB
CCEM
CAEE

Promoções

Asp Of M 18/05/2018
2º Ten M 18/11/2018
1º Ten M 25/11/2020
Cap
Maj
Ten Cel
Cel

**18 ANDRÉ ALEXEI GERMANOVIX**

NASC 07/08/1986 - Cascavel/PR
MATR 934068-8-01
ADMI 28/03/2018
CFO 2018 - MB
CCEM
CAEE

Promoções

Asp Of M 18/05/2018
2º Ten M 18/11/2018
1º Ten M 25/11/2020
Cap
Maj
Ten Cel
Cel

**19 NICOLAS PAOLO ZANELLA**

NASC 17/02/1986 - Manaus/AM
MATR 934054-8-01
ADMI 28/03/2018
CFO 2018 - MB
CCEM
CAEE

Promoções

Asp Of M 18/05/2018
2º Ten M 18/11/2018
1º Ten M 25/11/2020
Cap
Maj
Ten Cel
Cel

**20 MAYKOW CHRISTIAN ALMEIDA**

NASC 18/08/1991 - São Bernardo do Campo/SP
MATR 934058-0-01
ADMI 28/03/2018
CFO 2018 - MB
CCEM
CAEE

Promoções

Asp Of M 18/05/2018
2º Ten M 18/11/2018
1º Ten M 25/11/2020
Cap
Maj
Ten Cel
Cel



21 EDUARDO HENRIQUE RIBEIRO

NASC 23/12/1989 - Presidente Prudente/SP
MATR 934059-9-01
ADMI 28/03/2018
CFO 2018 - MB
CCEM
CAEE

Promoções

Asp Of M 18/05/2018
2º Ten A 18/11/2018
1º Ten M 25/11/2020
Cap
Maj
Ten Cel
Cel

**22 DIEGO HEUSI RAMPINELLI**

NASC 11/08/1989 - Florianópolis/SC
MATR 934063-7-01
ADMI 28/03/2018
CFO 2018 - MB
CCEM
CAEE

Promoções

Asp Of M 18/05/2018
2º Ten M 18/11/2018
1º Ten M 25/11/2020
Cap
Maj
Ten Cel
Cel

**23 DANIEL BAZANINI MASSAROTTE**

NASC 25/01/1991 - Adamantina/SP
MATR 934061-0-01
ADMI 28/03/2018
CFO 2018 - MB
CCEM
CAEE

Promoções

Asp Of M 18/05/2018
2º Ten M 18/11/2018
1º Ten M 25/11/2020
Cap
Maj
Ten Cel
Cel

**24 DIEGO DE AMORIM SILVA**

NASC 23/05/1983 - Araruama/RJ
MATR 934071-8-01
ADMI 28/03/2016
CFO 2018 - MB
CCEM
CAEE

Promoções

Asp Of M 18/05/2018
2º Ten A 02/07/2019
1º Ten A 11/08/2021
Cap
Maj
Ten Cel
Cel

**25 TIAGO LUCIAN DE OLIVEIRA**

NASC 16/10/1990 - Capanema/PR
MATR 931754-6-02
ADMI 27/03/2017
CFO 2019 - MB
CCEM
CAEE

Promoções

Asp Of M 12/04/2019
2º Ten A 12/10/2019
1º Ten M 25/11/2021
Cap
Maj
Ten Cel
Cel

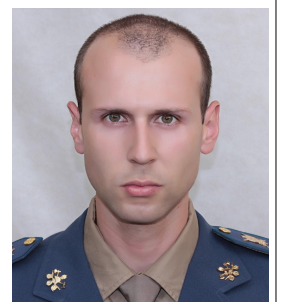

26 MARCO AURÉLIO STIMAMIGLIO TIMMERMANN Promoções

NASC 06/02/1990 – Lages/SC
MATR 988796-2-01
ADMI 27/03/2017
CFO 2019 - MB
CCEM
CAEE

Asp Of M 12/04/2019
2º Ten A 12/10/2019
1º Ten A 25/11/2021
Cap
Maj
Ten Cel
Cel

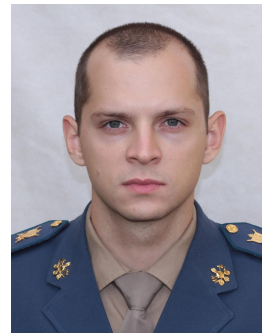
**27 JOÃO EDUARDO SCHWABE CARDOZO** Promoções

NASC 04/06/191986 – Gaspar/SC
MATR 928377-3-02
ADMI 27/03/2017
CFO 2019 - MB
CCEM
CAEE

Asp Of M 12/04/2019
2º Ten A 12/10/2019
1º Ten M 25/11/2021
Cap
Maj
Ten Cel
Cel

**28 RICHARD LOCKS STUPP** Promoções

NASC 08/07/1986 - Tubarão
MATR 929609-3-02
ADMI 27/03/2017
CFO 2019 - MB
CCEM
CAEE

Asp Of M 12/04/2019
2º Ten A 12/10/2019
1º Ten M 25/11/2021
Cap
Maj
Ten Cel
Cel

**29 ROBSON FERMIANO BARBOSA SILVA** Promoções

NASC 07/12/1989 – Paranavai/PR
MATR 988779-2-01
ADMI 27/03/2017
CFO 2019 - MB
CCEM
CAEE

Asp Of M 12/04/2019
2º Ten M 12/10/2019
1º Ten A 25/11/2021
Cap
Maj
Ten Cel
Cel

**30 MARCEL PITTOL TREVISAN** Promoções

NASC 22/06/1989 - Florianópolis/SC
MATR 988776-8-01
ADMI 27/03/2017
CFO 2019 - MB
CCEM
CAEE

Asp Of M 12/04/2019
2º Ten A 12/10/2019
1º Ten M 25/11/2021
Cap
Maj
Ten Cel
Cel



31 DANIEL LOPES GONÇALVES

NASC 03/08/1990 – Florianópolis/SC
MATR 988783-0-01
ADMI 27/03/2017
CFO 2019 - MB
CCEM
CAEE

Promoções

Asp Of M 12/04/2019
2º Ten A 12/10/2019
1º Ten A 25/11/2021
Cap
Maj
Ten Cel
Cel

**32 JACKSON LUÍS KREUTZ**

NASC 22/09/1983 – Porto Alegre/RS
MATR 927735-8-02
ADMI 27/03/2017
CFO 2019 - MB
CCEM
CAEE

Promoções

Asp Of M 12/04/2019
2º Ten M 12/10/2019
1º Ten M 25/11/2021
Cap
Maj
Ten Cel
Cel

**33 MATEUS HENRIQUE SCHUHMACHER VALÉRIO**

NASC 25/08/1987 – Ituporanga/SC
MATR 988757-1-01
ADMI 27/03/2017
CFO 2019 - MB
CCEM
CAEE

Promoções

Asp Of M 12/04/2019
2º Ten A 12/10/2019
1º Ten M 25/11/2021
Cap
Maj
Ten Cel
Cel

**34 JEAN ABILIO SILVA**

NASC 05/05/1987 – Florianópolis/SC
MATR 988877-2-01
ADMI 03/04/2017
CFO 2019 - MB
CCEM
CAEE

Promoções

Asp Of M 12/04/2019
2º Ten M 12/10/2019
1º Ten M 25/11/2021
Cap
Maj
Ten Cel
Cel

**35 DOUGLAS AMARAL DA CUNHA**

NASC 09/01/1987 – Florianópolis/SC
MATR 988802-0-01
ADMI 27/03/2017
CFO 2019 - MB
CCEM
CAEE

Promoções

Asp Of M 12/04/2019
2º Ten M 12/10/2019
1º Ten M 25/11/2021
Cap
Maj
Ten Cel
Cel



36 DARLAN MARGOTTI MODOLON

NASC 16/09/1987 – Tubarão/SC
MATR 934092-0-01
ADMI 27/03/2017
CFO 2019 - MB
CCEM
CAEE

Promoções

Asp Of M 12/04/2019
2º Ten M 12/10/2019
1º Ten M 31/01/2022
Cap
Maj
Ten Cel
Cel

**37 JULIANO ANTÔNIO VIEIRA**

NASC 20/05/1989 – Rio do Sul/SC
MATR 928593-8-02
ADMI 27/03/2017
CFO 2019 - MB
CCEM
CAEE

Promoções

Asp Of M 12/04/2019
2º Ten M 12/10/2019
1º Ten M 31/01/2022
Cap
Maj
Ten Cel
Cel

**38 BRUNA DESCHAMPS GELSLEICHTER**

NASC 11/10/1989 – Florianópolis/SC
MATR 988786-5-01
ADMI 27/03/2017
CFO 2019 - MB
CCEM
CAEE

Promoções

Asp Of M 12/04/2019
2º Ten M 12/10/2019
1º Ten A 31/01/2022
Cap
Maj
Ten Cel
Cel

**39 YUJI EZAKI**

NASC 17/01/1991 - Joinville/SC
MATR 691394-6
ADMI 28/03/2018
CFO 2020 - MB
CCEM
CAEE

Promoções

Asp Of M 13/03/2020
2º Ten A 13/09/2020
1º Ten M 25/11/2022
Cap
Maj
Ten Cel
Cel

**40 RAMMON SAMUEL NUNES BORGES**

NASC 8/12/1989 - Florianópolis/SC
MATR 691417-9
ADMI 28/03/2018
CFO 2020 - MB
CCEM
CAEE

Promoções

Asp Of M 13/03/2020
2º Ten A 13/09/2020
1º Ten A 25/11/2022
Cap
Maj
Ten Cel
Cel



41 AGUIAR JUNIOR CARLESSO MENEGHETTI

NASC 05/10/1987 - Chapecó/SC
MATR 929281-0
ADMI 28/03/2018
CFO 2020 - MB
CCEM
CAEE

Promoções

Asp Of M 13/03/2020
2º Ten A 13/09/2020
1º Ten M 25/11/2022
Cap
Maj
Ten Cel
Cel

**42 UELDER ALVES DA COSTA**

NASC 10/09/1985 - Florianópolis/SC
MATR 379019-3
ADMI 28/03/2018
CFO 2020 - MB
CCEM
CAEE

Promoções

Asp Of M 13/03/2020
2º Ten A 13/09/2020
1º Ten M 25/11/2022
Cap
Maj
Ten Cel
Cel

**43 GUILHERME FURTADO DE FARIAS**

NASC 17/11/1985 - Florianópolis/SC
MATR 372088-8
ADMI 28/03/2018
CFO 2020 - MB
CCEM
CAEE

Promoções

Asp Of M 13/03/2020
2º Ten A 13/09/2020
1º Ten M 25/11/2022
Cap
Maj
Ten Cel
Cel

**44 AMÉRICO BLASI FRISON**

NASC 29/08/1986 - Poços de Caldas/MG
MATR 691405-5
ADMI 28/03/2018
CFO 2020 - MB
CCEM
CAEE

Promoções

Asp Of M 13/03/2020
2º Ten A 13/09/2020
1º Ten A 25/11/2022
Cap
Maj
Ten Cel
Cel

**45 JONAS PIRES DA SILVEIRA**

NASC 14/05/1992 - Florianópolis/SC
MATR 934552-3
ADMI 28/03/2018
CFO 2020 - MB
CCEM
CAEE

Promoções

Asp Of M 13/03/2020
2º Ten M 13/09/2020
1º Ten M 25/11/2022
Cap
Maj
Ten Cel
Cel



46 JULIANA SANTOS DE SOUZA

NASC 05/12/1988 - Palhoça/SC
MATR 931737-6
ADMI 28/03/2018
CFO 2020 - MB
CCEM
CAEE

Promoções

Asp Of M 13/03/2020
2º Ten M 13/09/2020
1º Ten M 25/11/2022
Cap
Maj
Ten Cel
Cel

**47 RUNAN AGUIRRE SUARES**

NASC 30/05/1987 - Curitiba/PR
MATR 980955-4
ADMI 28/03/2018
CFO 2020 - MB
CCEM
CAEE

Promoções

Asp Of M 13/03/2020
2º Ten A 13/09/2020
1º Ten 25/11/2022
Cap
Maj
Ten Cel
Cel

**48 MIGUEL MORAES GOMES**

NASC 20/01/1983 - Guaíba/RS
MATR 927666-1
ADMI 28/03/2018
CFO 2020 - MB
CCEM
CAEE

Promoções

Asp Of M 13/03/2020
2º Ten A 13/09/2020
1º Ten M 25/11/2022
Cap
Maj
Ten Cel
Cel

**49 LUCAS ZACCHI RAUSIS**

NASC 08/02/1991 - Florianópolis/SC
MATR 691988-0
ADMI 28/03/2018
CFO 2020 - MB
CCEM
CAEE

Promoções

Asp Of M 13/03/2020
2º Ten M 13/09/2020
1º Ten M 25/11/2022
Cap
Maj
Ten Cel
Cel

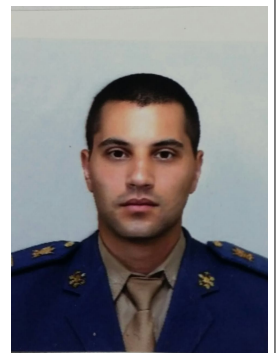
**50 GREISON ROCHA BITENCOURT**

NASC 28/07/1986 - Três Rios/RJ
MATR 927753-6
ADMI 28/03/2018
CFO 2020 - MB
CCEM
CAEE

Promoções

Asp Of M 13/03/2020
2º Ten M 13/09/2020
1º Ten A 25/11/2022
Cap
Maj
Ten Cel
Cel



51 ÉROS ALFREDO JAHN FILHO

NASC 04/05/1988 - Criciúma/SC
MATR 691632-5
ADMI 28/03/2018
CFO 2020 - MB
CCEM
CAEE

Promoções

Asp Of M 13/03/2020
2º Ten M 13/09/2020
1º Ten M 25/11/2022
Cap
Maj
Ten Cel
Cel

**52 LEONARDO CIRIMBELLI DA SILVA**

NASC 27/01/1987 - São José/SC
MATR 927497-9
ADMI 28/03/2018
CFO 2020 - MB
CCEM
CAEE

Promoções

Asp Of M 13/03/2020
2º Ten M 13/09/2020
1º Ten M 25/11/2022
Cap
Maj
Ten Cel
Cel

**53 DANIEL WEGNER SILVA**

NASC 18/10/1986 - Florianópolis/SC
MATR 934626-0
ADMI 0705/2018
CFO 2020 - MB
CCEM
CAEE

Promoções

Asp Of M 13/03/2020
2º Ten M 13/09/2020
1º Ten M 25/11/2022
Cap
Maj
Ten Cel
Cel

**54 THIAGO GARCIA PIRES**

NASC 13/07/1986 - Florianópolis/SC
MATR 658522-1
ADMI 07/05/2018
CFO 2020 - MB
CCEM
CAEE

Promoções

Asp Of M 13/03/2020
2º Ten M 13/09/2020
1º Ten M 25/11/2022
Cap
Maj
Ten Cel
Cel



QUADRO DE 2 ° TENENTE BM

1	39
2	40
3	41
4	42
5	43
6	44
7	45
8	46
9	47
10	48
11	49
12	50
13	51
14	52
15	53
16	54
17	55
18	56
19	57
20	58
21	59
22	60
23	61
24	62
25	63
26	64
27	65
28	66
29	67
30	68
31	69
32	70
33	71
34	72
35	73
36	74
37	75
38	

QUADRO DE ASPIRANTE-A-OFICIAL

1	21
2	22
3	23
4	24
5	25
6	26
7	27
8	28
9	29
10	30
11	31
12	32
13	33
14	34
15	35
16	36
17	37
18	38
19	39
20	40