



## ALMANAQUE DOS OFICIAIS

DATA DA ATUALIZAÇÃO: 31/01/2023	Total de vagas	Vagas preenchidas
Coronel	12	12
Tenente Coronel	40	40
Major	52	52
Capitão	77	75
1º Tenente	78	54
2º Tenente	75	0
Aspirante-a-Oficial	40	0
<b>TOTAL</b>	<b>374</b>	<b>233</b>

## GALERIA DOS EX-COMANDANTES

- 1 2º Ten PM Waldemiro Ferraz de Jesus
- 2 2º Ten PM Frederico Ewald
- 3 2º Ten PM João K/ Walkheimer
- 4 2º Ten PM Carlos Augusto R/ Martins
- 5 2º Ten PM Maurício Spaldirg de Souza
- 6 2º Ten PM Mário Fernandes Guedes
- 7 2º Ten PM Leônidas Cabral Herbster
- 8 2º Ten PM Themóteo Braz Moureira
- 9 2º Ten PM Olivério J/ de Carvalho Costa
- 10 2º Ten PM Jubal Coutinho
- 11 2º Ten PM José de Souza Lima
- 12 2º Ten PM Manoel Clemente de Souza
- 13 2º Ten PM Otaviano Rômulo Colônia
- 14 2º Ten PM Rui Stochler de Souza
- 15 2º Ten PM Orion Augusto Platt
- 16 2º Ten PM Heitor Athayde
- 17 2º Ten PM Renê Verges
- 18 2º Ten PM Paulo Samy
- 19 2º Ten PM Moisés Córdova de Oliveira
- 20 2º Ten PM Piraguai Tavares
- 21 2º Ten PM Armando Fernandes Guedes
- 22 2º Ten PM Thezeu Domingos Muniz
- 23 2º Ten PM Libero Camilo
- 24 2º Ten PM Salomão B/ de Arruda Câmara
- 25 2º Ten PM Leandro J/ da Silva Junior
- 26 2º Ten PM Valmor de Aguiar Borges
- 27 2º Ten PM Aderbal Alcântara
- 28 2º Ten PM Euclides Simões de Almeida
- 29 2º Ten PM Jorge da Cunha Campo Moré
- 30 2º Ten PM Olavo Rech
- 31 2º Ten PM Celino Camargo Pires
- 32 2º Ten PM Nerocy Nunes Neves
- 33 2º Ten PM Elvídio Petters
- 34 2º Ten PM Carlos Alcides Lauth
- 35 2º Ten PM Onildo Pinto de Oliveira
- 36 2º Ten PM Newton Lemos do Prado
- 37 2º Ten PM Roque de Oliveira Mendes
- 38 2º Ten PM Osmar Romão da Silva
- 39 2º Ten PM Edmundo J/ de Bastos Júnior
- 40 1º Ten PM Carlos Hugo de Souza
- 41 2º Ten PM Leo Meyer Coutinho
- 42 2º Ten PM Alinor José Ruthes
- 43 2º Ten PM Sidney do Lago
- 44 1º Ten PM Murilo Roberge
- 45 1º Ten PM Zizimo Moreira
- 46 1º Ten PM Julio T/ Basadona Dutra
- 47 1º Ten PM Ledeny Mendonça da Rosa
- 48 Cap PM Amauri Norberto Silva
- 49 Cap PM Francisco Antônio da Silva
- 50 Cap PM Wallace Capella
- 51 Cap PM Oscar da Silva
- 52 Cap PM Vilmar Teodoro
- 53 1º Ten PM Ronaldo Américo Schmidt
- 54 Cap PM Armando Fermino Cardoso
- 55 Cap PM Edson Corrêa
- 56 1º Ten PM Afonso H/ Delambert de Oliveira
- 57 Maj PM Milton de Mello
- 58 Cap PM Edgard Kampcke Pereira
- 59 2º Ten PM Edison Carlos Ortiga
- 60 Cap PM Nilo M/ de Medeiros Filho
- 61 Ten Cel PM Milton Luiz Lemes do Prado
- 62 Ten Cel PM Alvair Batista Nunes da Silva
- 63 Maj PM Silvio Venzon Filho
- 64 Ten Cel PM Sidney Carlos Pacheco
- 65 Ten Cel PM Almir Augusto Morelli
- 66 Ten Cel PM Vinício Humberto Basadona Dutra
- 67 Maj PM Bruno Marcos Kleis
- 68 Ten Cel PM Nataliel do Nascimento e Silva
- 69 Ten Cel PM Newton Bruno Schüller
- 70 Cel PM Mauri Roberto Vieira
- 71 Cel PM Bernardino Corcen Gevaerd
- 72 Cel PM Edson Corrêa
- 73 Ten Cel PM Adúcio Fernando da Silva
- 74 Cel PM José Manoel Nolasco
- 75 Cel PM Luiz Eugênio de C/ Uriarte
- 76 Cel PM Bruno Marcos Kleis
- 77 Cel PM Silvestre Olegário dos Anjos
- 78 Cel PM Saulo Souza
- 79 Cel PM Neri dos Santos
- 80 Cel PM Jair Wolff
- 81 Cel PM José Francisco Valverde
- 82 Cel PM Milton Antônio Lazzaris
- 83 Cel BM Adilson Alcides de Oliveira
- 84 Cel BM Álvaro Maus
- 85 Cel BM José Luiz Masnik
- 86 Cel BM Marcos de Oliveira
- 87 Cel BM Onir Mocellin
- 88 Cel BM João Valério BORGES
- 89 Cel BM EDUPÉRCIO Pratts
- 90 Cel BM Charles Alexandre VIEIRA
- 91 Cel BM Marcos Aurélio BARCELOS
- 92 Cel BM HILTON de Souza Zeferino

## QUADRO DE CORONEL BM

1	FABIANO de Souza	CmtG
2	Renaldo Onofre LAUREANO Júnior	ScmtG
3	FABIANO BASTOS das Neves	Ch EMG
4	Diogo Bahia LOSSO	Corregedor-Geral
5	ARIOVALDO da Silva Pacheco	Ch Gab
6	GUSTAVO Eustáquio de Macedo Campos	Controlador-Geral
7	HILTON de Souza Zeferino	DUE
8	ALEXANDRE da Silva	Dir DP
9	Paulo DINIZ Arruda Nunes	Cmt 2ª RBM
10	MARCOS Alves da Silva	Cmt 3ª RBM
11	Eduardo Haroldo DE LIMA	TJ
12	Deivid Nivaldo VIDAL	Dir DSCI

**1 FABIANO DE SOUZA**

NASC 02/05/1977 – Florianópolis/SC  
MATR 924669-0-01  
ADMI 03/03/1997  
CFO 2000 - MB  
CCEM 2013 - MB  
CAEE

**Promoções**

Asp Of M 05/05/2000  
2º Ten M 05/11/2000  
1º Ten M 05/05/2004  
Cap M 13/06/2007  
Maj M 11/08/2013  
Ten Cel M 11/08/2016  
Cel M 13/06/2022

**2 RENALDO ONOFRE LAUREANO JÚNIOR**

NASC 22/07/1979 – Florianópolis/SC  
MATR 924685-1-01  
ADMI 03/03/1997  
CFO 2000 - MB  
CCEM 2013 - MB  
CAEE

**Promoções**

Asp Of M 05/05/2000  
2º Ten M 05/11/2000  
1º Ten A 05/05/2004  
Cap M 13/06/2007  
Maj M 11/08/2013  
Ten Cel M 25/11/2016  
Cel M 31/01/2023

**3 FABIANO BASTOS DAS NEVES**

NASC 10/02/1976 – Rio de Janeiro/RJ  
MATR 924000-4-01  
ADMI 03/03/1997  
CFO 2000 - MB  
CCEM 2013 - MB  
CAEE

**Promoções**

Asp Of M 05/05/2000  
2º Ten M 05/11/2000  
1º Ten A 05/05/2004  
Cap M 13/06/2007  
Maj M 11/08/2013  
Ten Cel M 25/11/2016  
Cel M 31/01/2023

**4 DIOGO BAHIA LOSSO**

NASC 09/03/1977 – Tangará/SC  
MATR 922323-1-01  
ADMI 03/03/1994  
CFO 1996 - MB  
CCEM 2012 - MB  
CAEE

**Promoções**

Asp Of M 27/11/1997  
2º Ten A 27/05/1998  
1º Ten M 05/05/2004  
Cap M 13/06/2007  
Maj M 13/06/2013  
Ten Cel M 13/06/2016  
Cel M 31/01/2022

**5 ARIIVALDO DA SILVA PACHECO**

NASC 60/12/1971 – Curitiba/SC  
MATR 920234-0-01  
ADMI 28/02/1991  
CFO 1994 - MB  
CCEM 2010 - MB  
CAEE

**Promoções**

Asp Of M 02/12/1994  
2º Ten A 02/06/1995  
1º Ten M 25/08/2003  
Cap A 13/06/2007  
Maj M 31/01/2013  
Ten Cel M 31/01/2016  
Cel M 13/06/2019





**6 GUSTAVO EUSTÁQUI DE MACEDO CAMPOS**

NASC 26/03/1975 – Nova Iguaçu/RJ  
MATR 921527-1-01  
ADMI 01/03/1993  
CFO 1996 - MB  
CCEM 2012 - MB  
CAEE

**Promoções**

Asp Of M 29/11/1996  
2º Ten M 29/05/1997  
1º Ten M 05/05/2004  
Cap A 13/06/2007  
Maj M 31/01/2013  
Ten Cel M 31/01/2016  
Cel M 31/01/2021

**7 HILTON DE SOUZA ZEFERINO**

NASC 20/03/1975 – Tubarão/SC  
MATR 921515-8-01  
ADMI 01/03/1993  
CFO 1996 - MB  
CCEM 2012 - MB  
CAEE

**Promoções**

Asp Of M 29/11/1996  
2º Ten M 29/05/1997  
1º Ten M 05/05/2004  
Cap M 13/06/2007  
Maj M 31/01/2013  
Ten Cel M 31/01/2016  
Cel M 31/01/2021

**8 ALEXANDRE DA SILVA**

NASC 03/02/1974 – Palhoça/SC  
MATR 921514-0-01  
ADMI 01/03/1993  
CFO 1996 - MB  
CCEM 2012 - MB  
CAEE

**Promoções**

Asp Of M 29/11/1996  
2º Ten M 29/05/1997  
1º Ten M 05/05/2004  
Cap A 13/06/2007  
Maj M 31/01/2013  
Ten Cel M 31/01/2016  
Cel M 13/06/2021

**9 PAULO DINIZ ARRUDA NUNES**

NASC 27/09/1971 – São Joaquim/SC  
MATR 922317-7-01  
ADMI 03/03/1994  
CFO 1996 - MB  
CCEM 2012 - MB  
CAEE

**Promoções**

Asp Of M 27/11/1997  
2º Ten M 27/05/1998  
1º Ten M 05/05/2004  
Cap M 25/11/2007  
Maj M 13/06/2013  
Ten Cel M 13/06/2016  
Cel M 31/01/2022

**10 MARCOS ALVES DA SILVA**

NASC 13/03/1970 – Lacerdópolis/SC  
MATR 922344-4-01  
ADMI 03/03/1994  
CFO 1996 - MB  
CCEM 2012 - MB  
CAEE

**Promoções**

Asp Of M 27/11/1997  
2º Ten A 25/08/1998  
1º Ten M 05/05/2004  
Cap M 25/11/2007  
Maj M 13/06/2013  
Ten Cel M 13/06/2016  
Cel M 31/01/2022



**11 EDUARDO HAROLDO DE LIMA**

NASC 05/12/1971 – Florianópolis/SC  
MATR 924667-3-01  
ADMI 03/03/1997  
CFO 2000 - MB  
CCEM 2013 - MB  
CAEE

**Promoções**

Asp Of M 05/05/2000  
2º Ten M 05/11/2000  
1º Ten A 05/05/2004  
Cap M 13/06/2007  
Maj M 11/08/2013  
Ten Cel M 11/08/2016  
Cel M 31/01/2023

**12 DEIVID NIVALDO VIDAL**

NASC 11/10/1979 – Florianópolis/SC  
MATR 924665-7-01  
ADMI 03/03/1997  
CFO 2000 - MB  
CCEM 2013 - MB  
CAEE

**Promoções**

Asp Of M 05/05/2000  
2º Ten A 05/11/2000  
1º Ten M 05/05/2004  
Cap M 13/06/2007  
Maj M 25/11/2013  
Ten Cel M 13/06/2017  
Cel M 31/01/2023



## QUADRO DE TENENTE CORONEL BM

1	ALDRIN Silva de Souza	21	TÚLIO Tartari Zanin
2	VANDERVAN Nivaldo da Silva Vidal	22	Átíla Medeiros SARTE
3	MÁRLEY Tânis Cardoso	23	Maico Francisco de ALCÂNTARA
4	JEFFERSON de Souza	24	Isabel IVANKA Kretzer Santos
5	Jorge Artur CAMEU Júnior	25	André Luiz GRIGULO
6	Walter PARIZOTTO	26	Luiz Felipe LEMOS
7	Christiano CARDOSO	27	DAVI Pereira de Souza
8	JESIEL Maycon Alves	28	Luiz Gustavo DOS ANJOS
9	Willyan FAZZIONI	29	André Luís Hach PRATTS
10	SANDRO Fonseca	30	DIEGO Maciel Serafim
11	DIOGO de Souza Clarindo	31	ISABEL Gamba Pioner
12	José ANANIAS Carneiro	32	Diego SOMMER Thiesen Alves
13	ZEVIR Anibal Cipriano Júnior	33	Mateus MUNIZ Corradini
14	ROBERTO Weingartner	34	HENRIQUE Piovezam Da Silveira
15	Alcione Amilton de FRAGAS	35	FABIO Collodel
16	Fabiano LEANDRO dos Santos	36	Gauana ELIS Pozzan Ecco
17	George de Vargas FERREIRA	37	ANDERSON Medeiros Sarte
18	DANIEL Gevaerd Müller	38	RAFAEL Fortunato Camilo
19	ANA PAULA Guilherme	39	PRISCILA Casagrande
20	Marco Antônio EIDT	40	Diego Felipe MARZAROTTO

**1 ALDRIN SILVA DE SOUZA**

NASC 04/12/1979 – Laquna/SC  
MATR 924663-0-01  
ADMI 03/03/1997  
CFO 2000 - MB  
CCEM 2013 - MB  
CAEE

**Promoções**

Asp Of M 05/05/2000  
2º Ten A 05/11/2000  
1º Ten M 05/05/2004  
Cap M 13/06/2007  
Maj M 25/11/2013  
Ten Cel M 11/08/2017  
Cel

**2 VANDERVAN NIVALDO DA SILVA VIDAL**

NASC 30/12/1976 – Florianópolis/SC  
MATR 924688-6-01  
ADMI 03/03/1997  
CFO 2000 - MB  
CCEM 2013 - MB  
CAEE

**Promoções**

Asp Of M 05/05/2000  
2º Ten A 05/11/2000  
1º Ten A 05/05/2004  
Cap M 13/06/2007  
Maj M 25/11/2013  
Ten Cel M 11/08/2017  
Cel

**3 MÁRLEY TÂNIS CARDOSO**

NASC 03/06/1974 – Florianópolis/SC  
MATR 925319-0-01  
ADMI 20/02/1998  
CFO 2000 - MB  
CCEM 2013 - MB  
CAEE

**Promoções**

Asp Of M 21/12/2000  
2º Ten M 21/06/2001  
1º Ten M 25/08/2004  
Cap A 13/06/2007  
Maj M 25/11/2013  
Ten Cel M 11/08/2017  
Cel

**4 JEFFERSON DE SOUZA**

NASC 11/09/1979 – Florianópolis/SC  
MATR 925316-5-01  
ADMI 20/02/1998  
CFO 2000 - MB  
CCEM 2013 - MB  
CAEE

**Promoções**

Asp Of M 21/12/2000  
2º Ten A 05/05/2002  
1º Ten A 25/11/2004  
Cap M 13/06/2008  
Maj M 25/11/2013  
Ten Cel M 11/08/2017  
Cel

**5 JORGE ARTUR CAMEU JÚNIOR**

NASC 20/03/1979 – Florianópolis/SC  
MATR 925296-7-01  
ADMI 30/02/1998  
CFO 2000 MB  
CCEM 2013 MB  
CAEE

**Promoções**

Asp Of M 21/12/2000  
2º Ten M 25/08/2002  
1º Ten A 31/01/2005  
Cap M 13/06/2007  
Maj M 25/11/2013  
Ten Cel M 13/06/218  
Cel



**6 WALTER PARIZOTTO**

NASC 01/01/1972 – Jaborá/SC  
 MATR 920849-6-01  
 ADMI 16/03/1992  
 CFO 2000 MB  
 CCEM 2013 MB  
 CAEE

## Promoções

Asp Of M 21/12/2000  
 2º Ten M 25/08/2002  
 1º Ten M 31/01/2005  
 Cap M 13/06/2007  
 Maj M 25/11/2013  
 Ten Cel M 13/06/2018  
 Cel

**7 CHRISTIANO CARDOSO**

NASC 12/11/1978 – Florianópolis/SC  
 MATR 925320-3-01  
 ADMI 20/02/1998  
 CFO 2000 MB  
 CCEM 2013 MB  
 CAEE

## Promoções

Asp Of M 21/12/2000  
 2º Ten M 25/08/2002  
 1º Ten M 31/01/2005  
 Cap M 13/06/2007  
 Maj M 31/01/2014  
 Ten Cel M 13/06/2018  
 Cel

**8 JESIEL MAYCON ALVES**

NASC 17/04/1977 – Florianópolis/SC  
 MATR 925814-0-01  
 ADMI 01/02/1999  
 CFO 2002 - MB  
 CCEM 2013 - MB  
 CAEE

## Promoções

Asp Of M 02/07/2002  
 2º Ten M 25/08/2003  
 1º Ten M 25/08/2005  
 Cap M 13/06/2007  
 Maj M 31/01/2014  
 Ten Cel M 25/11/2018  
 Cel

**9 WILLYAN FAZZIONI**

NASC 20/09/1980 – Xanxerê/SC  
 MATR 926182-6-01  
 ADMI 06/03/2002  
 CFO 2007 - MB  
 CCEM 2016 - MB  
 CAEE

## Promoções

Asp Of M 31/08/2007  
 2º Ten M 01/03/2008  
 1º Ten M 13/06/2010  
 Cap A 25/11/2013  
 Maj M 13/06/2017  
 Ten Cel M 13/06/2020  
 Cel

**10 SANDRO FONSECA**

NASC 17/02/1973 – Palhoça/SC  
 MATR 921922-6-02  
 ADMI 29/11/1994  
 CFO 2007 - MB  
 CCEM 2016 - MB  
 CAEE

## Promoções

Asp Of M 31/08/2007  
 2º Ten A 01/03/2008  
 1º Ten A 13/06/2010  
 Cap A 25/11/2013  
 Mai M 13/06/2017  
 Ten Cel M 13/06/2020  
 Cel





**11 DIOGO DE SOUZA CLARINDO**

NASC 26/03/1981 – Tubarão/SC  
MATR 926742-5-01  
ADMI 16/02/2004  
CFO 2007 - MB  
CCEM 2016 - MB  
CAEE

**Promoções**

Asp Of M 31/08/2007  
2º Ten A 01/03/2008  
1º Ten M 13/06/2010  
Cap M 25/11/2013  
Maj M 13/06/2017  
Ten Cel M 13/06/2020  
Cel

**12 JOSÉ ANANIAS CARNEIRO**

NASC 06/04/1979 – Reserva/PR  
MATR 926745-0-01  
ADMI 16/02/2004  
CFO 2007 - MB  
CCEM 2016 - MB  
CAEE

**Promoções**

Asp Of M 31/08/2007  
2º Ten A 01/03/2008  
1º Ten A 13/06/2010  
Cap M 25/11/2013  
Maj M 13/06/2017  
Ten Cel M 13/06/2020  
Cel

**13 ZEVIR ANIBAL CIPRIANO JÚNIOR**

NASC 14/12/1977 – Santos/SP  
MATR 924315-1-01  
ADMI 04/11/1996  
CFO 2007 - MB  
CCEM 2016 - MB  
CAEE

**Promoções**

Asp Of M 31/08/2007  
2º Ten A 01/03/2008  
1º Ten M 13/06/2010  
Cap M 25/11/2013  
Maj M 13/06/2017  
Ten Cel M 13/06/2020  
Cel

**14 ROBERTO WEINGARTNER**

NASC 29/09/1980 – Florianópolis/SC  
MATR 926743-3-01  
ADMI 16/02/2004  
CFO 2007 - MB  
CCEM 2016 - MB  
CAEE

**Promoções**

Asp Of M 31/08/2007  
2º Ten M 01/03/2008  
1º Ten M 13/06/2010  
Cap M 25/11/2013  
Maj M 13/06/2017  
Ten Cel M 13/06/2020  
Cel

**15 ALCIONE AMILTON DE FRAGAS**

NASC 05/06/1972 – Florianópolis/SC  
MATR 920270-6-01  
ADMI 04/03/1991  
CFO 2007 - MB  
CCEM 2016 - MB  
CAEE

**Promoções**

Asp Of M 31/08/2007  
2º Ten M 01/03/2008  
1º Ten M 13/06/2010  
Cap M 25/11/2013  
Maj M 13/06/2017  
Ten Cel M 13/06/2020  
Cel



**16 FABIANO LEANDRO DOS SANTOS**

NASC 06/01/1978 – Florianópolis/SC  
MATR 926595-3-01  
ADMI 07/03/2003  
CFO 2007 - MB  
CCEM 2016 - MB  
CAEE

**Promoções**

Asp Of M 31/08/2007  
2º Ten M 01/03/2008  
1º Ten M 13/06/2010  
Cap M 25/11/2013  
Maj M 13/06/2017  
Ten Cel M 13/06/2020  
Cel

**17 GEORGE DE VARGAS FERREIRA**

NASC 25/04/1986 – Criciúma/SC  
MATR 926741-7-01  
ADMI 16/02/2004  
CFO 2007 - MB  
CCEM 2016 - MB  
CAEE

**Promoções**

Asp Of M 31/08/2007  
2º Ten A 31/03/2008  
1º Ten M 13/06/2010  
Cap A 25/11/2013  
Maj M 13/06/2017  
Ten Cel M 13/06/2020  
Cel

**18 DANIEL GEVAERD MULLER**

NASC 16/05/1983 – Brusque/SC  
MATR 927273-9-01  
ADMI 26/07/2005  
CFO 2008 - MB  
CCEM 2017 - MB  
CAEE

**Promoções**

Asp Of M 18/07/2008  
2º Ten A 18/01/2009  
1º Ten M 31/01/2011  
Cap M 11/08/2014  
Maj M 13/06/2018  
Ten Cel M 13/06/2021  
Cel

**19 ANA PAULA GUILHERME**

NASC 07/02/1980 – Florianópolis/SC  
MATR 927277-1-01  
ADMI 26/07/2005  
CFO 2008 - MB  
CCEM 2017 - MB  
CAEE

**Promoções**

Asp Of M 18/07/2008  
2º Ten A 18/01/2009  
1º Ten M 31/01/2011  
Cap M 11/08/2014  
Maj M 13/06/2018  
Ten Cel M 13/06/2021  
Cel

**20 MARCO ANTÔNIO EIDT**

NASC 18/01/1984 – Itapiranga/SC  
MATR 927297-6-01  
ADMI 01/08/2005  
CFO 2008 - MB  
CCEM 2017 - MB  
CAEE

**Promoções**

Asp Of M 18/07/2008  
2º Ten M 18/01/2009  
1º Ten M 31/01/2011  
Cap M 11/08/2014  
Maj M 13/06/2018  
Ten Cel M 13/06/2021  
Cel



**21 TÚLIO TARTARI ZANIN**

NASC 19/04/1982 – Itajaí/SC  
 MATR 927172-4-01  
 ADMI 26/07/2005  
 CFO 2008 - MB  
 CCEM 2017 - MB  
 CAEE

**Promoções**

Asp Of M 18/07/2008  
 2º Ten M 18/01/2009  
 1º Ten M 31/01/2011  
 Cap M 11/08/2014  
 Maj M 13/06/2018  
 Ten Cel M 13/06/2021  
 Cel

**22 ÁTILA MEDEIROS SARTE**

NASC 31/07/1986 – Rio de Janeiro/RJ  
 MATR 927276-3-01  
 ADMI 26/07/2005  
 CFO 2008 - MB  
 CCEM 2017 - MB  
 CAEE

**Promoções**

Asp Of M 18/07/2008  
 2º Ten A 18/01/2009  
 1º Ten M 31/01/2011  
 Cap M 11/08/2014  
 Maj M 13/06/2018  
 Ten Cel M 13/06/2021  
 Cel

**23 MAICO FRANCISCO DE ALCÂNTARA**

NASC 20/02/1981 – Luiz Alves/SC  
 MATR 926884-7-01  
 ADMI 26/07/2005  
 CFO 2008 - MB  
 CCEM 2017 - MB  
 CAEE

**Promoções**

Asp Of M 18/07/2008  
 2º Ten A 18/01/2009  
 1º Ten M 31/01/2011  
 Cap M 11/08/2014  
 Maj M 13/06/2018  
 Ten Cel M 13/06/2021  
 Cel

**24 ISABEL IVANKA KRETZER**

NASC 09/11/1986 – Florianópolis/SC  
 MATR 927269-0-01  
 ADMI 26/07/2005  
 CFO 2008 - MB  
 CCEM 2017 - MB  
 CAEE

**Promoções**

Asp Of M 18/07/2008  
 2º Ten M 18/01/2009  
 1º Ten M 31/01/2011  
 Cap M 11/08/2014  
 Maj M 13/06/2018  
 Ten Cel M 13/06/2021  
 Cel

**25 ANDRÉ LUIZ GRÍGULO**

NASC 19/02/1982 – Chapecó/SC  
 MATR 926200-8-01  
 ADMI 26/07/2005  
 CFO 2008 - MB  
 CCEM 2017 - MB  
 CAEE

**Promoções**

Asp Of M 18/07/2008  
 2º Ten M 18/01/2009  
 1º Ten A 31/01/2011  
 Cap A 11/08/2014  
 Maj M 13/06/2018  
 Ten Cel M 13/06/2021  
 Cel

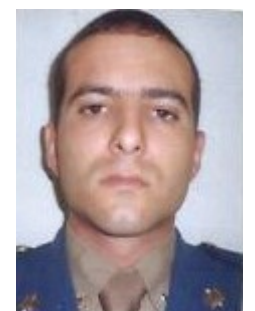



**26 LUIZ FELIPE LEMOS**

NASC 03/01/1986 – Rio de Janeiro/RJ  
MATR 927274-7-01  
ADMI 26/07/2005  
CFO 2008 - MB  
CCEM 2017 - MB  
CAEE

**Promoções**

Asp Of M 18/07/2008  
2º Ten A 18/01/2009  
1º Ten M 31/01/2011  
Cap M 11/08/2014  
Maj M 13/06/2018  
Ten Cel M 13/06/2021  
Cel

**27 DAVI PEREIRA DE SOUZA**

NASC 05/09/1984 – Florianópolis/SC  
MATR 927275-5  
ADMI 26/07/2005  
CFO 2008 - MB  
CCEM 2017 - MB  
CAEE

**Promoções**

Asp Of M 18/07/2008  
2º Ten A 18/01/2009  
1º Ten M 31/01/2011  
Cap M 11/08/2014  
Maj M 13/06/2018  
Ten Cel M 13/06/2021  
Cel

**28 LUIZ GUSTAVO DOS ANJOS**

NASC 30/11/1979 – Florianópolis/SC  
MATR 365246-7-01  
ADMI 26/07/2005  
CFO 2008 - MB  
CCEM 2017 - MB  
CAEE

**Promoções**

Asp Of M 18/07/2008  
2º Ten M 18/01/2009  
1º Ten M 31/01/2011  
Cap M 11/08/2014  
Maj M 13/06/2018  
Ten Cel M 13/06/2021  
Cel

**29 ANDRÉ LUÍS HACH PRATTS**

NASC 14/12/1985 – Florianópolis/SC  
MATR 927272-0-01  
ADMI 26/07/2005  
CFO 2008 - MB  
CCEM 2017 - MB  
CAEE

**Promoções**

Asp Of M 18/07/2008  
2º Ten A 18/01/2009  
1º Ten A 31/01/2011  
Cap A 11/08/2014  
Maj M 13/06/2018  
Ten Cel M 13/06/2021  
Cel

**30 DIEGO MACIEL SERAFIM**

NASC 30/05/1982 – São João do Sul/SC  
MATR 927264-0-01  
ADMI 26/07/2005  
CFO 2008 - MB  
CCEM 2017 - MB  
CAEE

**Promoções**

Asp Of M 18/07/2008  
2º Ten M 18/01/2009  
1º Ten A 31/01/2011  
Cap A 11/08/2014  
Maj M 13/06/2018  
Ten Cel M 13/06/2021  
Cel

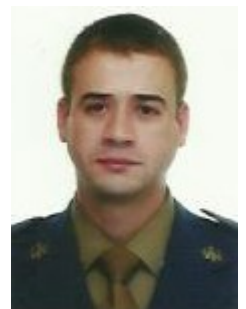

**31 ISABEL GAMBA PIONER**

NASC 03/12/1985 – Florianópolis/SC  
MATR 927270-4-01  
ADMI 26/07/2005  
CFO 2008 - MB  
CCEM 2017 - MB  
CAEE

**Promoções**

Asp Of M 18/07/2008  
2º Ten M 18/01/2009  
1º Ten A 31/01/2011  
Cap M 11/08/2014  
Maj M 13/06/2018  
Ten Cel M 13/06/2021  
Cel

**32 DIEGO SOMMER THIESEN ALVES**

NASC 02/02/1987 – Ituporanga/SC  
MATR 927271-2-01  
ADMI 26/07/2005  
CFO 2008 - MB  
CCEM 2017 - MB  
CAEE

**Promoções**

Asp Of M 18/07/2008  
2º Ten M 18/01/2009  
1º Ten A 31/01/2011  
Cap A 11/08/2014  
Maj M 13/06/2018  
Ten Cel M 31/01/2022  
Cel

**33 MATEUS MUNIZ CORRADINI**

NASC 06/06/1981 – Florianópolis/SC  
MATR 365077-4-01  
ADMI 01/06/2006  
CFO 2009 - MB  
CCEM 2017 - MB  
CAEE

**Promoções**

Asp Of M 02/07/2009  
2º Ten M 02/01/2010  
1º Ten M 31/01/2012  
Cap M 11/08/2015  
Maj M 13/06/2019  
Ten Cel M 13/06/2022  
Cel

**34 HENRIQUE PIOVEZAM DA SILVEIRA**

NASC 10/10/1982 – Criciúma/SC  
MATR 925847-7-01  
ADMI 01/06/2006  
CFO 2009 - MB  
CCEM 2017 - MB  
CAEE

**Promoções**

Asp Of M 02/07/2009  
2º Ten M 02/01/2010  
1º Ten M 31/01/2012  
Cap M 11/08/2015  
Maj M 13/06/2019  
Ten Cel M 13/06/2022  
Cel

**35 FABIO COLLODEL**

NASC 26/04/1986 – Curitiba/PR  
MATR 928361-7-01  
ADMI 01/06/2006  
CFO 2009 - MB  
CCEM 2017 - MB  
CAEE

**Promoções**

Asp Of M 02/07/2009  
2º Ten M 02/01/2010  
1º Ten M 31/01/2012  
Cap M 11/08/2015  
Maj M 13/06/2019  
Ten Cel M 13/06/2022  
Cel



**36 GAUANA ELIS POZZAN ECCO**

NASC 01/05/1986 – Caxambu do Sul/SC  
MATR 928360-9-01  
ADMI 01/06/2006  
CFO 2009 - MB  
CCEM 2017 - MB  
CAEE

**Promoções**

Asp Of M 02/07/2009  
2º Ten M 02/01/2010  
1º Ten A 31/01/2012  
Cap A 11/08/2015  
Maj M 13/06/2019  
Ten Cel M 13/06/2022  
Cel

**37 ANDERSON MEDEIROS SARTE**

NASC 25/09/1981 – Rio de Janeiro/RJ  
MATR 927676-9-01  
ADMI 01/06/2006  
CFO 2009 - MB  
CCEM 2017 - MB  
CAEE

**Promoções**

Asp Of M 02/07/2009  
2º Ten M 02/01/2010  
1º Ten M 31/01/2012  
Cap M 11/08/2015  
Maj M 13/06/2019  
Ten Cel M 31/01/2023  
Cel

**38 RAFAEL FORTUNATO CAMILO**

NASC 11/01/1983 – Laguna/SC  
MATR 926268-7-01  
ADMI 01/06/2006  
CFO 2009 - MB  
CCEM 2017 - MB  
CAEE

**Promoções**

Asp Of M 02/07/2009  
2º Ten A 02/01/2010  
1º Ten M 31/01/2012  
Cap M 11/08/2015  
Maj M 13/06/2019  
Ten Cel M 31/01/2023  
Cel

**39 PRISCILA CASAGRANDE**

NASC 24/04/1986 – Apucarana/PR  
MATR 928359-5-01  
ADMI 01/06/2006  
CFO 2009 - MB  
CCEM 2017 - MB  
CAEE

**Promoções**

Asp Of M 02/07/2009  
2º Ten A 02/01/2010  
1º Ten M 31/01/2012  
Cap M 11/08/2015  
Maj M 13/06/2019  
Ten Cel M 31/01/2023  
Cel

**40 DIEGO FELIPE MARZAROTTO**

NASC 24/03/1987 – Florianópolis/SC  
MATR 928362-5-01  
ADMI 01/06/2006  
CFO 2009 - MB  
CCEM 2017 - MB  
CAEE

**Promoções**

Asp Of M 02/07/2009  
2º Ten A 02/01/2010  
1º Ten A 31/01/2012  
Cap M 11/08/2015  
Maj M 13/06/2019  
Ten Cel M 31/01/2023  
Cel



## QUADRO DE MAJOR BM

- 1 Willian LEAL Nunes
- 2 Anderson Luís CIOTTA
- 3 Juliana KRETZER
- 4 Hugo MANFRIN Dalossi
- 5 Eduardo Silveira PEDUZZI
- 6 BRUNO Azevedo Lisboa
- 7 Fernando IRENO Vieira
- 8 HELOÍSA Helena Battisti
- 9 Ilton SCHPIL
- 10 Filipe Da Silva DAMINELLI
- 11 Fábio FREGAPANI Silva
- 12 GUILHERME Veríssimo da Serra Costa
- 13 Ismael Mateus PIVA
- 14 NAURO Ricardo Muck
- 15 Thyago Da SILVA MARTINS
- 16 Felipe GELAIN
- 17 SAMUEL Ambroso
- 18 JAIR Pereira Dos Santos Júnior
- 19 RENAN Silvério Da Rosa Fernandes
- 20 Clemente Stahelin MICHELS
- 21 André Correa De ARAÚJO
- 22 EDMILSON Duffeck
- 23 DANIEL Souza DUTRA
- 24 FERNANDA Sebastiani Tibola
- 25 RODRIGO Vanderlinde
- 26 JUCIANE Da Cruz May
- 27 ARTHUR Roberto Vogel Filho
- 28 Tadeu Luiz Alonso PELOZZI
- 29 Michael MAGRINI
- 30 Rodrigo GHISOLFI Da Silva
- 31 Marcos Leandro MARQUES
- 32 Rangel KEHL
- 33 OSCAR Washington Barboza Júnior
- 34 Cristiano BRANDÃO
- 35 Jihorgenes Luciano BORGES
- 36 JACSON Luiz De Souza
- 37 MARCUS Vinícius Abre
- 38 João Emiliano de MOURA Silva Miranda
- 39 Vinícius Moura MARCOLIM
- 40 Ivonilso VARELA Duarte
- 41 GUSTAVO Cunha Salvador
- 42 Leonardo ECCO
- 43 Maicon Éder MOTELIEVICZ
- 44 POLLIANA Muller Giacomini
- 45 Marcos Rebello HOFFMANN
- 46 MARCELO Della Giustina Da Silva
- 47 Fabiano Cezar GALEAZZI
- 48 ALAN Delei Cielusinsky
- 49 LEANDRO Flores Emmanuelli
- 50 NOLAN Rafael Volkweis
- 51 DIOGO Vieira Fernandes
- 52 RODOLFO Silveira Rodrigues

**1 WILLIAN LEAL NUNES**

NASC 30/01/1985 – Tangará/SC  
MATR 927100-7-01  
ADMI 01/06/2006  
CFO 2009 - MB  
CCEM 2017 - MB  
CAEE

**Promoções**

Asp Of M 02/07/2009  
2º Ten A 02/01/2010  
1º Ten A 31/01/2012  
Cap A 11/08/2015  
Maj M 13/06/2019  
Ten Cel  
Cel

**2 ANDERSON LUÍS CIOTTA**

NASC 31/01/1981 - Bituruna/PR  
MATR 929346-9-01  
ADMI 03/08/2009  
CFO 2011 - MB  
CCEM 2019 - MB  
CAEE

**Promoções**

Asp Of M 23/09/2011  
2º Ten M 24/03/2012  
1º Ten M 13/06/2014  
Cap M 31/01/2018  
Maj M 11/08/2021  
Ten Cel  
Cel

**3 JULIANA KRETZER**

NASC 10/09/1982 - Florianópolis/SC  
MATR 928525-3-01  
ADMI 03/08/2009  
CFO 2011 - MB  
CCEM 2019 - MB  
CAEE

**Promoções**

Asp Of M 23/09/2011  
2º Ten M 24/03/2012  
1º Ten M 13/06/2014  
Cap M 31/01/2018  
Maj M 11/08/2021  
Ten Cel  
Cel

**4 HUGO MANFRIN DALLOSSI**

NASC 20/09/1985 - Lins/SP  
MATR 929344-2-01  
ADMI 03/08/2009  
CFO 2011 - MB  
CCEM 2019 - MB  
CAEE

**Promoções**

Asp Of M 23/09/2011  
2º Ten M 24/03/2012  
1º Ten M 13/06/2014  
Cap A 31/01/2018  
Maj M 11/08/2021  
Ten Cel  
Cel

**5 EDUARDO SILVEIRA PEDUZZI**

NASC 22/09/1984 - Porto Alegre/RS  
MATR 929350-7-01  
ADMI 03/08/2009  
CFO 2011 - MB  
CCEM 2019 - MB  
CAEE

**Promoções**

Asp Of M 23/09/2011  
2º Ten A 24/03/2012  
1º Ten M 13/06/2014  
Cap M 31/01/2018  
Maj M 11/08/2021  
Ten Cel  
Cel





**6 BRUNO AZEVEDO LISBOA**

NASC 13/02/1982 - Fpolis/SC  
MATR 927674-2-01  
ADMI 03/08/2009  
CFO 2011 - MB  
CCEM 2019 - MB  
CAEE

**Promoções**

Asp Of M 23/09/2011  
2º Ten M 24/03/2012  
1º Ten M 13/06/2014  
Cap M 31/01/2018  
Maj M 11/08/2021  
Ten Cel  
Cel

**7 FERNANDO IRENO VIEIRA**

NASC 15/06/1980 - Fpolis/SC  
MATR 928349-8-01  
ADMI 03/08/2009  
CFO 2011 - MB  
CCEM 2019 - MB  
CAEE

**Promoções**

Asp Of M 23/09/2011  
2º Ten A 24/03/2012  
1º Ten M 13/06/2014  
Cap M 31/01/2018  
Maj M 11/08/2021  
Ten Cel  
Cel

**8 HELOÍSA HELENA BATTISTI**

NASC 14/06/1982 - Fpolis/SC  
MATR 374613-5-01  
ADMI 03/08/2009  
CFO 2011 - MB  
CCEM 2019 - MB  
CAEE

**Promoções**

Asp Of M 23/09/2011  
2º Ten A 24/03/2012  
1º Ten M 13/06/2014  
Cap A 31/01/2018  
Maj M 11/08/2021  
Ten Cel  
Cel

**9 ILTON SCHPIL**

NASC 04/06/79 - União da Vitória/PR  
MATR 926394-2-01  
ADMI 03/08/2009  
CFO 2011 - MB  
CCEM 2019 - MB  
CAEE

**Promoções**

Asp Of M 23/09/2011  
2º Ten M 24/03/2012  
1º Ten A 13/06/2014  
Cap M 31/01/2018  
Maj M 11/08/2021  
Ten Cel  
Cel

**10 FILIPE DA SILVA DAMINELLI**

NASC 27/08/1985 - Criciúma/SC  
MATR 927678-5-01  
ADMI 03/08/2009  
CFO 2011 - MB  
CCEM 2019 - MB  
CAEE

**Promoções**

Asp Of M 23/09/2011  
2º Ten A 24/03/2012  
1º Ten M 13/06/2014  
Cap M 31/01/2018  
Maj M 11/08/2021  
Ten Cel  
Cel



**11 FÁBIO FREGAPANI SILVA**

NASC 18/11/1981 - Campo Grande/MS  
MATR 392208-1-01  
ADMI 03/08/2009  
CFO 2011 - MB  
CCEM 2019 - MB  
CAEE

**Promoções**

Asp Of M 23/09/2011  
2º Ten M 24/03/2012  
1º Ten M 13/06/2014  
Cap M 31/01/2018  
Maj M 11/08/2021  
Ten Cel  
Cel

**12 GUILHERME VERÍSSIMO DA SERRA COSTA**

NASC 01/04/1982 - Fpolis/SC  
MATR 362476-5-02  
ADMI 03/08/2009  
CFO 2011 - MB  
CCEM 2019 - MB  
CAEE

**Promoções**

Asp Of M 23/09/2011  
2º Ten A 24/03/2012  
1º Ten A 13/06/2014  
Cap A 31/01/2018  
Maj M 11/08/2021  
Ten Cel  
Cel

**13 ISMAEL MATEUS PIVA**

NASC 17/10/1982 - Xanxerê/SC  
MATR 349587-6-01  
ADMI 03/08/2009  
CFO 2011 - MB  
CCEM 2019 - MB  
CAEE

**Promoções**

Asp Of M 23/09/2011  
2º Ten A 24/03/2012  
1º Ten A 13/06/2014  
Cap M 31/01/2018  
Maj M 11/08/2021  
Ten Cel  
Cel

**14 NAURO RICARDO MUCK**

NASC 05/03/1971 - Canoinhas/SC  
MATR 923487-0-01  
ADMI 03/08/2009  
CFO 2011 - MB  
CCEM 2019 - MB  
CAEE

**Promoções**

Asp Of M 23/09/2011  
2º Ten M 24/03/2012  
1º Ten A 13/06/2014  
Cap M 31/01/2018  
Maj M 11/08/2021  
Ten Cel  
Cel

**15 THYAGO DA SILVA MARTINS**

NASC 01/11/1983 - Florianópolis/SC  
MATR 928258-0-01  
ADMI 03/08/2009  
CFO 2011 - MB  
CCEM 2019 - MB  
CAEE

**Promoções**

Asp Of M 23/09/2011  
2º Ten A 24/03/2012  
1º Ten M 13/06/2014  
Cap M 31/01/2018  
Maj M 11/08/2021  
Ten Cel  
Cel



**16 FELIPE GELAIN**

NASC 25/10/1983 - São Paulo/SP  
MATR 929349-3-01  
ADMI 03/08/2009  
CFO 2011 - MB  
CCEM 2019 - MB  
CAEE

**Promoções**

Asp Of M 23/09/2011  
2º Ten M 24/03/2012  
1º Ten M 13/06/2014  
Cap A 31/01/2018  
Maj M 11/08/2021  
Ten Cel  
Cel

**17 SAMUEL AMBROSO**

NASC 02/01/1977 - Criciúma/SC  
MATR 925647-4-01  
ADMI 03/08/2009  
CFO 2011 - MB  
CCEM 2019 - MB  
CAEE

**Promoções**

Asp Of M 23/09/2011  
2º Ten M 24/03/2012  
1º Ten M 13/06/2014  
Cap M 31/01/2018  
Maj M 11/08/2021  
Ten Cel  
Cel

**18 JAIR PEREIRA DOS SANTOS JÚNIOR**

NASC 30/11/1986 - União da Vitória/PR  
MATR 927679-3-01  
ADMI 03/08/2009  
CFO 2011 - MB  
CCEM 2019 - MB  
CAEE

**Promoções**

Asp Of M 23/09/2011  
2º Ten A 24/03/2012  
1º Ten M 13/06/2014  
Cap M 31/01/2018  
Maj M 11/08/2021  
Ten Cel  
Cel

**19 RENAN SILVÉRIO DA ROSA FERNANDES**

NASC 16/04/1984 - Criciúma/SC  
MATR 927743-9-01  
ADMI 03/08/2009  
CFO 2011 - MB  
CCEM 2019 - MB  
CAEE

**Promoções**

Asp Of M 23/09/2011  
2º Ten M 24/03/2012  
1º Ten M 13/06/2014  
Cap M 31/01/2018  
Maj M 11/08/2021  
Ten Cel  
Cel

**20 CLEMENTE STAHELIN MICHELS**

NASC 12/10/1983 - Criciúma/SC  
MATR 929345-0-01  
ADMI 03/08/2009  
CFO 2011 - MB  
CCEM 2019 - MB  
CAEE

**Promoções**

Asp Of M 23/09/2011  
2º Ten A 24/03/2012  
1º Ten A 13/06/2014  
Cap A 31/01/2018  
Maj M 11/08/2021  
Ten Cel  
Cel





**21 ANDRÉ CORREA DE ARAÚJO**

NASC 12/12/1982 - Tubarão/SC  
MATR 928771-0-01  
ADMI 03/08/2009  
CFO 2011 - MB  
CCEM 2019 - MB  
CAEE

## Promoções

Asp Of M 23/09/2011  
2º Ten A 24/03/2012  
1º Ten A 13/06/2014  
Cap M 31/01/2018  
Maj M 11/08/2021  
Ten Cel  
Cel

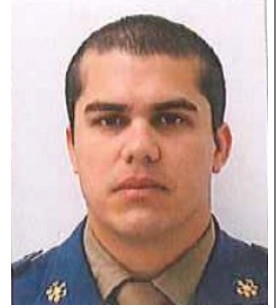
**22 EDMILSON DUFFECK**

NASC 04/06/1972 - Canoinhas/SC  
MATR 920597-7-01  
ADMI 03/08/2009  
CFO 2011 - MB  
CCEM 2019 - MB  
CAEE

## Promoções

Asp Of M 01/12/2011  
2º Ten A 02/05/2012  
1º Ten A 13/06/2014  
Cap M 31/01/2018  
Maj M 11/08/2021  
Ten Cel  
Cel

**23 DANIEL SOUZA DUTRA**

NASC 25/09/1983 - Fpolis/SC  
MATR 378848-2  
ADMI 16/08/2010  
CFO 2012.1 - MB  
CCEM 2019 - MB  
CAEE

## Promoções

Asp Of M 27/07/2012  
2º Ten M 28/01/2013  
1º Ten M 31/01/2015  
Cap A 11/08/2018  
Maj M 13/06/2022  
Ten Cel  
Cel

**24 FERNANDA SEBASTIANI TIBOLA**

NASC 19/08/1983 - Joaçaba/SC  
MATR 929064-8-02  
ADMI 16/08/2010  
CFO 2012.1 - MB  
CCEM 2019 - MB  
CAEE

## Promoções

Asp Of M 27/07/2012  
2º Ten M 28/01/2013  
1º Ten M 31/01/2015  
Cap A 11/08/2018  
Maj M 13/06/2022  
Ten Cel  
Cel

**25 RODRIGO VANDERLINDE**

NASC 17/01/1983 - Rio do Sul/SC  
MATR 927856-7-01  
ADMI 16/08/2010  
CFO 2012.1 - MB  
CCEM 2019 - MB  
CAEE

## Promoções

Asp Of M 27/07/2012  
2º Ten M 28/01/2013  
1º Ten M 31/01/2015  
Cap A 11/08/2018  
Maj M 13/06/2022  
Ten Cel  
Cel



**26 JUCIANE DA CRUZ MAY**

NASC 25/08/1986 - Tubarão/SC  
MATR 928184-3-01  
ADMI 16/08/2010  
CFO 2012.1 - MB  
CCEM 2019 - MB  
CAEE

## Promoções

Asp Of M 27/07/2012  
2º Ten M 28/01/2013  
1º Ten M 31/01/2015  
Cap A 11/08/2018  
Maj M 13/06/2022  
Ten Cel  
Cel

**27 ARTHUR ROBERTO VOGEL FILHO**

NASC 12/07/1984 – Presidente Getúlio/SC  
MATR 382665-1-02  
ADMI 16/08/2010  
CFO 2012.1 - MB  
CCEM 2019 - MB  
CAEE

## Promoções

Asp Of M 27/07/2012  
2º Ten A 28/01/2013  
1º Ten A 31/01/2015  
Cap A 11/08/2018  
Maj M 13/06/2022  
Ten Cel  
Cel

**28 TADEU LUIZ ALONSO PELOZZI**

NASC 02/11/1984 - São Paulo/SP  
MATR 929628-0-01  
ADMI 16/08/2010  
CFO 2012.1 - MB  
CCEM 2019 - MB  
CAEE

## Promoções

Asp Of M 27/07/2012  
2º Ten M 28/01/2013  
1º Ten A 31/01/2015  
Cap M 11/08/2018  
Maj M 13/06/2022  
Ten Cel  
Cel

**29 MICHAEL MAGRINI**

NASC 20/03/1984 - São Miguel do Oeste/SC  
MATR 927093-0-02  
ADMI 16/08/2010  
CFO 2012.1 - MB  
CCEM 2019 - MB  
CAEE

## Promoções

Asp Of M 27/07/2012  
2º Ten M 28/01/2013  
1º Ten M 31/01/2015  
Cap M 11/08/2018  
Maj M 13/06/2022  
Ten Cel  
Cel

**30 RODRIGO GHISOLFI DA SILVA**

NASC 27/08/1983 - Santo Angelo/RS  
MATR 929629-8-01  
ADMI 16/08/2010  
CFO 2012.1 - MB  
CCEM 2019 - MB  
CAEE

## Promoções

Asp Of M 27/07/2012  
2º Ten A 28/01/2013  
1º Ten M 31/01/2015  
Cap M 11/08/2018  
Maj M 13/06/2022  
Ten Cel  
Cel



**31 MARCOS LEANDRO MARQUES**

NASC 28/01/1986 - Laçuna/SC  
MATR 927671-8-02  
ADMI 16/08/2010  
CFO 2012.1 - MB  
CCEM 2019 - MB  
CAEE

## Promoções

Asp Of M 27/07/2012  
2º Ten M 28/01/2013  
1º Ten M 31/01/2015  
Cap M 11/08/2018  
Maj M 13/06/2022  
Ten Cel  
Cel

**32 RANGEL KEHL**

NASC 07/05/1982 - Cunha Porã/SC  
MATR 927094-9-02  
ADMI 16/08/2010  
CFO 2012.1 - MB  
CCEM 2021 - MB  
CAEE

## Promoções

Asp Of M 27/07/2012  
2º Ten A 28/01/2013  
1º Ten M 31/01/2015  
Cap M 11/08/2018  
Maj M 13/06/2022  
Ten Cel  
Cel

**33 OSCAR WASHINGTON BARBOZA JÚNIOR**

NASC 26/08/1984 - Ibaiti/PR  
MATR 929625-5  
ADMI 16/08/2010  
CFO 2012.1 - MB  
CCEM 2019 - MB  
CAEE

## Promoções

Asp Of M 27/07/2012  
2º Ten M 28/01/2013  
1º Ten M 31/01/2015  
Cap M 11/08/2018  
Maj M 13/06/2022  
Ten Cel  
Cel

**34 CRISTIANO BRANDÃO**

NASC 09/06/1986 - Chapecó/SC  
MATR 929077-0-02  
ADMI 16/08/2010  
CFO 2012.1 - MB  
CCEM 2021 - MB  
CAEE

## Promoções

Asp Of M 27/07/2012  
2º Ten A 28/01/2013  
1º Ten A 31/01/2015  
Cap M 11/08/2018  
Maj M 13/06/2022  
Ten Cel  
Cel

**35 JIHORGENES LUCIANO BORGES**

NASC 31/03/1978 - Chapecó/SC  
MATR 925638-5-02  
ADMI 16/08/2010  
CFO 2012.1 - MB  
CCEM 2019 - MB  
CAEE

## Promoções

Asp Of M 27/07/2012  
2º Ten A 28/01/2013  
1º Ten M 31/01/2015  
Cap M 11/08/2018  
Maj M 13/06/2022  
Ten Cel  
Cel



**36 JACSON LUIZ DE SOUZA**

NASC 14/07/1970 - São Valentim/RS  
MATR 920662-0-02  
ADMI 16/08/2010  
CFO 2012.1 - MB  
CCEM 2021 - MB  
CAEE

**Promoções**

Asp Of M 27/07/2012  
2º Ten M 28/01/2013  
1º Ten M 31/01/2015  
Cap M 11/08/2018  
Maj M 13/06/2022  
Ten Cel  
Cel

**37 MARCUS VINÍCIUS ABRE**

NASC 25/04/1988 - Curitiba/PR  
MATR 929066-4-02  
ADMI 16/08/2010  
CFO 2012.1 - MB  
CCEM 2019 - MB  
CAEE

**Promoções**

Asp Of M 27/07/2012  
2º Ten A 28/01/2013  
1º Ten M 31/01/2015  
Cap M 11/08/2018  
Maj M 13/06/2022  
Ten Cel  
Cel

**38 JOÃO EMILIANO DE MOURA SILVA MIRANDA**

NASC 23/06/1982 - Florianópolis/SC  
MATR 929627-1-01  
ADMI 16/08/2010  
CFO 2012.1 - MB  
CCEM 2021 - MB  
CAEE

**Promoções**

Asp Of M 27/07/2012  
2º Ten M 28/01/2013  
1º Ten M 31/01/2015  
Cap M 11/08/2018  
Maj M 13/06/2022  
Ten Cel  
Cel

**39 VINÍCIUS MOURA MARCOLIM**

NASC 04/10/1988 - Porto Alegre/RS  
MATR 929624-7-01  
ADMI 16/08/2010  
CFO 2012.1 - MB  
CCEM 2021 - MB  
CAEE

**Promoções**

Asp Of M 27/07/2012  
2º Ten A 28/01/2013  
1º Ten A 31/01/2015  
Cap M 11/08/2018  
Maj M 13/06/2022  
Ten Cel  
Cel

**40 IVONILSO VARELA DUARTE**

NASC 24/01/1974 - Anita Garibaldi/SC  
MATR 924313-5-02  
ADMI 16/08/2010  
CFO 2012.1 - MB  
CCEM 2021 - MB  
CAEE

**Promoções**

Asp Of M 27/07/2012  
2º Ten A 28/01/2013  
1º Ten A 31/01/2015  
Cap M 11/08/2018  
Maj M 13/06/2022  
Ten Cel  
Cel





**41 GUSTAVO CUNHA SALVADOR**

NASC 01/01/1984 - Florianópolis/SC  
MATR 928369-2-01  
ADMI 16/08/2010  
CFO 2012.1 - MB  
CCEM 2021 - MB  
CAEE

**Promoções**

Asp Of M 27/07/2012  
2º Ten A 28/01/2013  
1º Ten A 31/01/2015  
Cap M 11/08/2018  
Maj M 13/06/2022  
Ten Cel  
Cel

**42 LEONARDO ECCO**

NASC 06/01/1985 - Pinhalzinho/SC  
MATR 650370-5-01  
ADMI 17/11/2010  
CFO 2012.2 - MB  
CCEM 2021 - MB  
CAEE

**Promoções**

Asp Of M 30/11/2012  
2º Ten M 31/05/2013  
1º Ten M 13/06/2015  
Cap A 31/01/2019  
Maj M 11/08/2022  
Ten Cel  
Cel

**43 MAICON ÉDER MOTELIEVICZ**

NASC 09/06/88 - Rio Negro/PR  
MATR 928655-1-01  
ADMI 17/11/2010  
CFO 2012.2 - MB  
CCEM 2021 - MB  
CAEE

**Promoções**

Asp Of M 30/11/2012  
2º Ten M 31/05/2013  
1º Ten M 13/06/2015  
Cap A 31/01/2019  
Maj M 11/08/2022  
Ten Cel  
Cel

**44 POLLIANA MULLER GIACOMIN**

NASC 14/04/1983 - Rio do Sul/SC  
MATR 929633-6-01  
ADMI 17/11/2010  
CFO 2012.2 - MB  
CCEM 2021 - MB  
CAEE

**Promoções**

Asp Of M 30/11/2012  
2º Ten A 31/05/2013  
1º Ten A 13/06/2015  
Cap A 31/01/2019  
Maj M 11/08/2022  
Ten Cel  
Cel

**45 MARCOS REBELLO HOFFMANN**

NASC 07/04/84 - Fpolis/SC  
MATR 929603-4-02  
ADMI 17/11/2010  
CFO 2012.2 - MB  
CCEM 2021 - MB  
CAEE

**Promoções**

Asp Of M 30/11/2012  
2º Ten A 31/05/2013  
1º Ten A 13/06/2015  
Cap A 31/01/2019  
Maj M 11/08/2022  
Ten Cel  
Cel



**46 MARCELO DELLA GIUSTINA DA SILVA**

NASC 18/09/1986 - Criciúma/SC  
MATR 928108-8-01  
ADMI 17/11/2010  
CFO 2012.2 - MB  
CCEM 2021 - MB  
CAEE

## Promoções

Asp Of M 30/11/2012  
2º Ten A 31/05/2013  
1º Ten M 13/06/2015  
Cap M 31/01/2019  
Maj M 11/08/2022  
Ten Cel  
Cel

**47 FABIANO CEZAR GALEAZZI**

NASC 10/05/1977 - São Miguel do Oeste/SC  
MATR 926452-3-02  
ADMI 01/12/2010  
CFO 2012.2 - MB  
CCEM 2021 - MB  
CAEE

## Promoções

Asp Of M 30/11/2012  
2º Ten M 31/05/2013  
1º Ten M 13/06/2015  
Cap M 31/01/2019  
Maj M 11/08/2022  
Ten Cel  
Cel

**48 ALAN DELEI CIELUSINSKY**

NASC 06/07/1984 - Porto União/SC  
MATR 927764-1-02  
ADMI 17/11/2010  
CFO 2012.2 - MB  
CCEM 2021 - MB  
CAEE

## Promoções

Asp Of M 30/11/2012  
2º Ten A 31/05/2013  
1º Ten A 13/06/2015  
Cap M 31/01/2019  
Maj M 11/08/2022  
Ten Cel  
Cel

**49 LEANDRO FLORES EMMANUELLI**

NASC 24/02/1987 - Santa Maria/RS  
MATR 929638-7-01  
ADMI 17/11/2010  
CFO 2012.2 - MB  
CCEM 2021 - MB  
CAEE

## Promoções

Asp Of M 30/11/2012  
2º Ten A 31/05/2013  
1º Ten M 13/06/2015  
Cap M 31/01/2019  
Maj M 31/01/2023  
Ten Cel  
Cel

**50 NOLAN RAFAEL VOLKWEIS**

NASC 10/11/1984 - Florianópolis/SC  
MATR 927071-0-02  
ADMI 17/11/2010  
CFO 2012.2 - MB  
CCEM 2021 - MB  
CAEE

## Promoções

Asp Of M 30/11/2012  
2º Ten M 31/05/2013  
1º Ten M 13/06/2015  
Cap M 31/01/2019  
Maj M 31/01/2023  
Ten Cel  
Cel



**51 DIOGO VIEIRA FERNANDES**

NASC 14/04/1984 - Florianópolis/SC  
MATR 929636-0-01  
ADMI 17/11/2010  
CFO 2012.2 - MB  
CCEM 2021 - MB  
CAEE

**Promoções**

Asp Of M 30/11/2012  
2º Ten M 31/05/2013  
1º Ten M 13/06/2015  
Cap M 31/01/2019  
Maj M 31/01/2023  
Ten Cel  
Cel

**52 RODOLFO SILVEIRA RODRIGUES**

NASC 09/03/1985 - Torres/RS  
MATR 928146-0-01  
ADMI 17/11/2010  
CFO 2012.2 - MB  
CCEM 2021 - MB  
CAEE

**Promoções**

Asp Of M 30/11/2012  
2º Ten M 31/05/2013  
1º Ten M 13/06/2015  
Cap M 31/01/2019  
Maj M 31/01/2023  
Ten Cel  
Cel



## QUADRO DE CAPITÃO BM

Ag* DÁRCIO Arcelino Nunes Filho	39 Thiago Eloi Santos SARRAFF
1 Fábio JERÔNIMO do Carmo	40 Fillipi Thiago PAMPLONA
2 RENAN CÉSAR Vinotti Ceccato	41 ANDRÉ Pereira Canever
3 VICTOR José Polli	42 Markus VINÍCIUS Silveira
4 Rodrigo SCHARDONG Bessouat Da Silva	43 Ricardo Cavaler BIANCHI
5 Glaycon Jean REITZ	44 Marco Aurélio Lino MASSARANI
6 GILVAN Amorim Da Silva	45 ROBERTO Rosa Machado
7 NATÁLIA Cauduro Da Silva	46 Pedro Cabral REIS da Silva
8 João Vicente Pereira CAVALAZZI	47 Thiago Bernardes MACCARINI
9 Fábio Luís Alves PACHECO	48 DOUGLAS Tomaz Machado
10 Diogo BATTAGLIN	49 Bruno Souza de ALBUQUERQUE
11 Gabriel BARRETO De Melo	50 FERNANDA Gabriela dos SANTOS
12 Marcos Luciano COLLA	51 Wagner Januário CARDEAL
13 Anderson Alves IZIDORO	52 Gabriel Schmitt LAURENTINO
14 Felipe PIRES Silva	53 Daldrian SCARABELOT
15 João RUDINI Sturm	54 RUBENS José Babel Junior
16 Rodrigo Gonçalves BASÍLIO	55 Alvaro Luiz BILHER Junior
17 FÁBIO FRAGA	56 Pedro Soares DE PAULA
18 Jonas Lemos TALAISYS	57 JOSÉ César da Silva Neto
19 Edivaldo Antônio de Mello MACHADO	58 NILTON Mendes Nunes Junior
20 Rafael Giosa SANINO	59 Mauricio de SOUZA
21 Eric Gomes VAMERLATI	60 Tiago José DOMINGOS
22 Murilo Pedro DEMARCHI	61 Rafael Vieira VILELA
23 Marcelo PEREIRA	62 MAURICIO Matos Rosa
24 Bruno GOLIN Sprovieri	63 Marcus de Aguiar IMBROSIO
25 WAGNER Alberto de Moraes	64 Diego Medeiros FRANZ
26 Guilherme Mueller CESÁRIO Pereira	65 IAN Triska
27 Raniel TELES Pinheiro	66 THIAGO da Silva
28 Bruno LAZARIN Koch	67 Luiz Gustavo BONATELLI
29 Dario AGUIAR Vieira	68 NICOLE Ferreira Martins
30 MICHEL Pires Araújo	69 SUELLEN Lapa Duarte
31 FELIPE Daniel da Silva	70 RAMON Phillipy Coelho
32 Marcelo dos Santos RODRIGUES	71 André Felipe NUNES da Silva
33 Daniel TORQUATO Elias	72 Ricardo Alberto DUMMEL
34 Guilherme BISOL	73 LUIZA Fregapani Silva
35 Walter Pereira De Mendonça NETO	74 Leonardo Felipe ARDIGÓ da Silva
36 Jefferson Luiz MACHADO	75 Rafael MANOEL José
37 Rafael DE FÁVERI	76
38 Henrique José SCHUELTER Nunes	77



**Aq\* DÁRCIO ARCELINO NUNES FILHO**

NASC 15/04/1978 – Florianópolis/SC  
MATR 926744-1-01  
ADMI 16/02/2004  
CFO 2007 - MB  
CCEM 2019 - MB  
CAEE

**Promoções**

Asp Of M 31/08/2007  
2º Ten M 16/09/2008  
1º Ten A 25/11/2010  
Cap M 13/06/2014  
Maj  
Ten Cel  
Cel

**1 FÁBIO JERÔNIMO DO CARMO**

NASC 14/07/1981 – Rio de Janeiro/RJ  
MATR 926265-2-01  
ADMI 01/06/2012  
CFO 2014 - MB  
CCEM 2022 - MB  
CAEE

**Promoções**

Asp Of M 30/11/2012  
2º Ten A 31/05/2013  
1º Ten M 13/06/2015  
Cap M 31/01/2019  
Maj  
Ten Cel  
Cel

**2 RENAN CÉSAR VINOTTI CECCATO**

NASC 14/05/1984 - Benedito Novo/SC  
MATR 929637-9-01  
ADMI 17/11/2010  
CFO 2012.2 - MB  
CCEM 2021 - MB  
CAEE

**Promoções**

Asp Of M 30/11/2012  
2º Ten M 31/05/2013  
1º Ten M 13/06/2015  
Cap M 31/01/2019  
Maj  
Ten Cel  
Cel

**3 VICTOR JOSÉ POLLI**

NASC 22/03/1989 - Florianópolis/SC  
MATR 929600-0-02  
ADMI 17/11/2010  
CFO 2012.2 - MB  
CCEM 2021 - MB  
CAEE

**Promoções**

Asp Of M 30/11/2012  
2º Ten M 31/05/2013  
1º Ten M 13/06/2015  
Cap A 31/01/2019  
Maj  
Ten Cel  
Cel

**4 RODRIGO SCHARDONG BESSOUAT DA SILVA**

NASC 03/11/1976 - Porto Alegre/RS  
MATR 923855-7-02  
ADMI 17/11/2010  
CFO 2012.2 - MB  
CCEM 2021 - MB  
CAEE

**Promoções**

Asp Of M 30/11/2012  
2º Ten M 31/05/2013  
1º Ten M 13/06/2015  
Cap M 31/01/2019  
Maj  
Ten Cel  
Cel



**5 GLAYCON JEAN REITZ**

NASC 28/01/1983 - Florianópolis/SC  
MATR 928924-0-01  
ADMI 17/11/2010  
CFO 2012.2 - MB  
CCEM 2021 - MB  
CAEE

**Promoções**

Asp Of M 30/11/2012  
2º Ten M 31/05/2013  
1º Ten M 13/06/2015  
Cap M 31/01/2019  
Maj  
Ten Cel  
Cel

**6 GILVAN AMORIM DA SILVA**

NASC 25/10/1985 - Florianópolis/SC  
MATR 929635-2-01  
ADMI 17/11/2010  
CFO 2012.2 - MB  
CCEM 2021 - MB  
CAEE

**Promoções**

Asp Of M 30/11/2012  
2º Ten A 31/05/2013  
1º Ten A 13/06/2015  
Cap M 31/01/2019  
Maj  
Ten Cel  
Cel

**7 NATÁLIA CAUDURO DA SILVA**

NASC 06/03/1985 - Porto Alegre/RS  
MATR 929634-4-01  
ADMI 17/11/2010  
CFO 2012.2 - MB  
CCEM 2021 - MB  
CAEE

**Promoções**

Asp Of M 30/11/2012  
2º Ten A 31/05/2013  
1º Ten M 13/06/2015  
Cap M 31/01/2019  
Maj  
Ten Cel  
Cel

**8 JOÃO VICENTE PEREIRA CAVALAZZI**

NASC 08/01/1969 - Florianópolis/SC  
MATR 921298-1-02  
ADMI 17/11/2010  
CFO 2012.2 - MB  
CCEM 2021 - MB  
CAEE

**Promoções**

Asp Of M 30/11/2012  
2º Ten A 31/05/2013  
1º Ten M 13/06/2015  
Cap M 31/01/2019  
Maj  
Ten Cel  
Cel

**9 FÁBIO LUÍS ALVES PACHECO**

NASC 19/08/1974 - Araranquá/SC  
MATR 925763-2-02  
ADMI 17/11/2010  
CFO 2012.2 - MB  
CCEM 2021 - MB  
CAEE

**Promoções**

Asp Of M 30/11/2012  
2º Ten M 31/05/2013  
1º Ten M 13/06/2015  
Cap A 31/01/2019  
Maj  
Ten Cel  
Cel



**10 DIOGO BATTAGLIN**

NASC 26/12/1983 - São Miguel do Oeste/SC  
MATR 354758-2-01  
ADMI 17/11/2010  
CFO 2012.2 - MB  
CCEM 2021 - MB  
CAEE

## Promoções

Asp Of M 30/11/2012  
2º Ten M 31/05/2013  
1º Ten M 13/06/2015  
Cap M 31/01/2019  
Maj  
Ten Cel  
Cel

**11 GABRIEL BARRETO DE MELO**

NASC 05/10/1983 - Florianópolis/SC  
MATR 929612-3-02  
ADMI 17/11/2010  
CFO 2012.2 - MB  
CCEM 2021 - MB  
CAEE

## Promoções

Asp Of M 30/11/2012  
2º Ten A 31/05/2013  
1º Ten A 13/06/2015  
Cap M 31/01/2019  
Maj  
Ten Cel  
Cel

**12 MARCOS LUCIANO COLLA**

NASC 07/03/1974 - Porto União/SC  
MATR 924010-1-02  
ADMI 17/11/2010  
CFO 2012.2 - MB  
CCEM 2021 - MB  
CAEE

## Promoções

Asp Of M 30/11/2012  
2º Ten A 31/05/2013  
1º Ten A 13/06/2015  
Cap M 31/01/2019  
Maj  
Ten Cel  
Cel

**13 ANDERSON ALVES IZIDORO**

NASC 19/01/1979 - Joinville/SC  
MATR 925285-1-02  
ADMI 17/11/2010  
CFO 2012.2 - MB  
CCEM 2021 - MB  
CAEE

## Promoções

Asp Of M 30/11/2012  
2º Ten A 31/05/2013  
1º Ten A 13/06/2015  
Cap M 31/01/2019  
Maj  
Ten Cel  
Cel

**14 FELIPE PIRES SILVA**

NASC 31/03/1987 - Florianópolis/SC  
MATR 928536-9-02  
ADMI 17/11/2010  
CFO 2012 - MB  
CCEM 2021 - MB  
CAEE

## Promoções

Asp Of M 30/11/2012  
2º Ten A 07/01/2014  
1º Ten A 31/01/2016  
Cap M 11/08/2019  
Maj  
Ten Cel  
Cel



**15 JOÃO RUDINI STURM**

NASC 02/01/1980 – Campina das Missões/RS  
MATR 927065-5-02  
ADMI 01/06/2012  
CFO 2014 - MB  
CCEM  
CAEE

**Promoções**

Asp Of M 13/06/2014  
2º Ten A 13/12/2014  
1º Ten A 31/01/2017  
Cap M 11/08/2020  
Maj  
Ten Cel  
Cel

**16 RODRIGO GONÇALVES BASÍLIO**

NASC 11/03/1986 – Goiânia/GO  
MATR 392385-1-01  
ADMI 01/06/2012  
CFO 2014 - MB  
CCEM  
CAEE

**Promoções**

Asp Of M 13/06/2014  
2º Ten A 13/12/2014  
1º Ten A 31/01/2017  
Cap A 11/08/2020  
Maj  
Ten Cel  
Cel

**17 FÁBIO FRAGA**

NASC 05/07/1986 – São Leopoldo/RS  
MATR 931903-4-01  
ADMI 01/06/2012  
CFO 2014 - MB  
CCEM  
CAEE

**Promoções**

Asp Of M 13/06/2014  
2º Ten A 13/12/2014  
1º Ten A 31/01/2017  
Cap M 11/08/2020  
Maj  
Ten Cel  
Cel

**18 JONAS LEMOS TALAISYS**

NASC 20/05/1983 – São Paulo/SP  
MATR 931893-3-01  
ADMI 01/06/2012  
CFO 2014 - MB  
CCEM  
CAEE

**Promoções**

Asp Of M 13/06/2014  
2º Ten A 13/12/2014  
1º Ten A 31/01/2017  
Cap A 11/08/2020  
Maj  
Ten Cel  
Cel

**19 EDIVALDO ANTÔNIO DE MELLO MACHADO**

NASC 08.09.1982 – Criciúma/SC  
MATR 931904-2-01  
ADMI 01/06/2012  
CFO 2014 - MB  
CCEM  
CAEE

**Promoções**

Asp Of M 13/06/2014  
2º Ten A 13/12/2014  
1º Ten A 31/01/2017  
Cap A 11/08/2020  
Maj  
Ten Cel  
Cel





**20 RAFAEL GIOSA SANINO**

NASC 25/12/1981 – São Paulo/SP  
MATR 931905-0-01  
ADMI 01/06/2012  
CFO 2014 - MB  
CCEM  
CAEE

## Promoções

Asp Of M 13/06/2014  
2º Ten A 13/12/2014  
1º Ten M 31/01/2017  
Cap M 11/08/2020  
Maj  
Ten Cel  
Cel

**21 ERIC GOMES VAMERLATI**

NASC 10/07/1984 – Criciúma/SC  
MATR 927705-6-02  
ADMI 01/06/2012  
CFO 2014 - MB  
CCEM  
CAEE

## Promoções

Asp Of M 13/06/2014  
2º Ten A 13/12/2014  
1º Ten M 31/01/2017  
Cap M 11/08/2020  
Maj  
Ten Cel  
Cel

**22 MURILO PEDRO DEMARCHI**

NASC 15/04/1988 – Florianópolis/SC  
MATR 931899-2-01  
ADMI 01/06/2012  
CFO 2014 - MB  
CCEM  
CAEE

## Promoções

Asp Of M 13/06/2014  
2º Ten A 13/12/2014  
1º Ten M 31/01/2017  
Cap M 11/08/2020  
Maj  
Ten Cel  
Cel

**23 MARCELO PEREIRA**

NASC 19/07/1984 – Palhoça/SC  
MATR 931908-5-01  
ADMI 01/06/012  
CFO 2014 - MB  
CCEM  
CAEE

## Promoções

Asp Of M 13/06/2014  
2º Ten A 13/12/2014  
1º Ten M 31/01/2017  
Cap M 11/08/2020  
Maj  
Ten Cel  
Cel

**24 BRUNO GOLIN SPROVIERI**

NASC 05/08/1988 – Florianópolis/SC  
MATR 931895-0-01  
ADMI 01/06/2012  
CFO 2014 - MB  
CCEM  
CAEE

## Promoções

Asp Of M 13/06/2014  
2º Ten A 13/12/2014  
1º Ten M 31/01/2017  
Cap M 11/08/2020  
Maj  
Ten Cel  
Cel



**25 WAGNER ALBERTO DE MORAES**

NASC 27/05/1983 – Passo Fundo/RS  
MATR 931897-6-01  
ADMI 01/06/2012  
CFO 2014 - MB  
CCEM  
CAEE

## Promoções

Asp Of M 13/06/2014  
2º Ten A 13/12/2014  
1º Ten M 31/01/2017  
Cap M 25/11/2020  
Maj  
Ten Cel  
Cel

**26 GUILHERME MULLER CESARIO PEREIRA**

NASC 11/08/1985 – Blumenau/SC  
MATR 931911-5-01  
ADMI 01/06/2012  
CFO 2014 - MB  
CCEM  
CAEE

## Promoções

Asp Of M 13/06/2014  
2º Ten A 13/12/2014  
1º Ten M 31/01/2017  
Cap M 11/08/2021  
Maj  
Ten Cel  
Cel

**27 RANIEL TELES PINHEIRO**

NASC 06/10/1984 – Crato/CE  
MATR 931896-8-01  
ADMI 01/06/2012  
CFO 2014 - MB  
CCEM  
CAEE

## Promoções

Asp Of M 13/06/2014  
2º Ten A 13/12/2014  
1º Ten M 31/01/2017  
Cap A 11/08/2021  
Maj  
Ten Cel  
Cel

**28 BRUNO LAZARIN KOCH**

NASC 03/03/1987 – Marmeleiro/PR  
MATR 928134-7-02  
ADMI 01/06/2012  
CFO 2014 - MB  
CCEM  
CAEE

## Promoções

Asp Of M 13/06/2014  
2º Ten A 13/12/2014  
1º Ten M 31/01/2018  
Cap M 11/08/2021  
Maj  
Ten Cel  
Cel

**29 DARIO AGUIAR VIEIRA**

NASC 15/10/1984 – São Paulo/SP  
MATR 928280-7-01  
ADMI 01/06/2012  
CFO 2014 - MB  
CCEM  
CAEE

## Promoções

Asp Of M 13/06/2014  
2º Ten A 13/12/2014  
1º Ten A 31/01/2018  
Cap M 11/08/2021  
Maj  
Ten Cel  
Cel



**30 MICHEL PIRES ARAÚJO**

NASC 22/04/1982 – Florianópolis/SC  
MATR 930088-0-01  
ADMI 01/06/2012  
CFO 2014 - MB  
CCEM  
CAEE

## Promoções

Asp Of M 13/06/2014  
2º Ten A 13/12/2014  
1º Ten M 31/01/2018  
Cap A 11/08/2021  
Maj  
Ten Cel  
Cel

**31 FELIPE DANIEL DA SILVA**

NASC 11/07/1985 – Tapera/RS  
MATR 931906-9-01  
ADMI 01/06/2012  
CFO 2014 - MB  
CCEM  
CAEE

## Promoções

Asp Of M 13/06/2014  
2º Ten A 13/12/2014  
1º Ten M 31/01/2018  
Cap M 11/08/2021  
Maj  
Ten Cel  
Cel

**32 MARCELO DOS SANTOS RODRIGUES**

NASC 25/07/1986 – Duque de Caxias/RJ  
MATR 931910-7-01  
ADMI 01/06/2012  
CFO 2014 - MB  
CCEM  
CAEE

## Promoções

Asp Of M 13/06/2014  
2º Ten A 13/12/2014  
1º Ten A 31/01/2018  
Cap M 11/08/2021  
Maj  
Ten Cel  
Cel

**33 DANIEL TORQUATO ELIAS**

NASC 09/12/1985 – Florianópolis/SC  
MATR 931909-3-01  
ADMI 01/06/2012  
CFO 2014 - MB  
CCEM  
CAEE

## Promoções

Asp Of M 13/06/2014  
2º Ten A 13/12/2014  
1º Ten M 31/01/2018  
Cap M 11/08/2021  
Maj  
Ten Cel  
Cel

**34 GUILHERME BISOL**

NASC 26/02/1985 – Florianópolis/SC  
MATR 931901-8-01  
ADMI 01/06/2012  
CFO 2014 - MB  
CCEM  
CAEE

## Promoções

Asp Of M 13/06/2014  
2º Ten A 13/12/2014  
1º Ten M 31/01/2018  
Cap M 11/08/2021  
Maj  
Ten Cel  
Cel



**35 WALTER PEREIRA DE MENDONÇA NETO**

NASC 08/04/1991 – Joaçaba/SC  
MATR 930100-3-02  
ADMI 19/12/2013  
CFO 2015 - MB  
CCEM  
CAEE

## Promoções

Asp Of M 27/11/2015  
2º Ten M 08/06/2016  
1º Ten A 13/06/2018  
Cap A 31/01/2022  
Maj  
Ten Cel  
Cel

**36 JEFFERSON LUIZ MACHADO**

NASC 25/12/1988 – Florianópolis/SC  
MATR 929145-8-02  
ADMI 19/12/2013  
CFO 2015 - MB  
CCEM  
CAEE

## Promoções

Asp Of M 27/11/2015  
2º Ten M 08/06/2016  
1º Ten A 13/06/2018  
Cap M 31/01/2022  
Maj  
Ten Cel  
Cel

**37 RAFAEL DE FÁVERI**

NASC 30/09/1988 – Criciúma/SC  
MATR 929069-9-02  
ADMI 19/12/2013  
CFO 2015 - MB  
CCEM  
CAEE

## Promoções

Asp Of M 27/11/2015  
2º Ten M 08/06/2016  
1º Ten M 13/06/2018  
Cap M 31/01/2022  
Maj  
Ten Cel  
Cel

**38 HENRIQUE JOSÉ SCHUELTER NUNES**

NASC 11/07/1983 – Tubarão/SC  
MATR 931676-0-02  
ADMI 19/12/2013  
CFO 2015 - MB  
CCEM  
CAEE

## Promoções

Asp Of M 27/11/2015  
2º Ten A 08/06/2016  
1º Ten A 13/06/2018  
Cap A 31/01/2022  
Maj  
Ten Cel  
Cel

**39 THIAGO ELOI SANTOS SARRAFF**

NASC 06/03/1986 – São Paulo/SP  
MATR 928114-2-02  
ADMI 19/12/2013  
CFO 2015 - MB  
CCEM  
CAEE

## Promoções

Asp Of M 27/11/2015  
2º Ten M 08/06/2016  
1º Ten M 13/06/2018  
Cap M 31/01/2022  
Maj  
Ten Cel  
Cel





**40 FILLIPI THIAGO PAMPLONA**

NASC 25/10/1986 – Blumenau/SC  
MATR 933470-0-01  
ADMI 19/12/2013  
CFO 2015 - MB  
CCEM  
CAEE

## Promoções

Asp Of M 27/11/2015  
2º Ten M 08/06/2016  
1º Ten M 13/06/2018  
Cap M 31/01/2022  
Maj  
Ten Cel  
Cel

**41 ANDRÉ PEREIRA CANEVER**

NASC 01/09/1987 – Gravatal/SC  
MATR 929143-1-02  
ADMI 19/12/2013  
CFO 2015 - MB  
CCEM  
CAEE

## Promoções

Asp Of M 27/11/2015  
2º Ten A 08/06/2016  
1º Ten A 13/06/2018  
Cap A 31/01/2022  
Maj  
Ten Cel  
Cel

**42 MARKUS VINICIUS SILVEIRA**

NASC 27/08/1983 – Palhoça/SC  
MATR 933475-0-01  
ADMI 19/12/2013  
CFO 2015 - MB  
CCEM  
CAEE

## Promoções

Asp Of M 27/11/2015  
2º Ten M 08/06/2016  
1º Ten M 13/06/2018  
Cap M 31/01/2022  
Maj  
Ten Cel  
Cel

**43 RICARDO CAVALER BIANCHI**

NASC 28/04/1984 – Araranquá/SC  
MATR 926299-7-02  
ADMI 19/12/2013  
CFO 2015 - MB  
CCEM  
CAEE

## Promoções

Asp Of M 27/11/2015  
2º Ten M 08/06/2016  
1º Ten M 13/06/2018  
Cap M 31/01/2022  
Maj  
Ten Cel  
Cel

**44 MARCO AURÉLIO LINO MASSARANI**

NASC 04/02/1991 – Goiânia/GO  
MATR 933474-2-01  
ADMI 19/12/2013  
CFO 2015 - MB  
CCEM  
CAEE

## Promoções

Asp Of M 27/11/2015  
2º Ten M 08/06/2016  
1º Ten M 13/06/2018  
Cap M 31/01/2022  
Maj  
Ten Cel  
Cel



**45 ROBERTO ROSA MACHADO**

NASC 18/11/1984 – Florianópolis/SC  
MATR 933468-8-01  
ADMI 19/12/2013  
CFO 2015 - MB  
CCEM  
CAEE

**Promoções**

Asp Of M 27/11/2015  
2º Ten M 08/06/2016  
1º Ten A 13/06/2018  
Cap M 31/01/2022  
Maj  
Ten Cel  
Cel

**46 PEDRO CABRAL REIS DA SILVA**

NASC 23/04/1986 – Florianópolis/SC  
MATR 933473-4-01  
ADMI 19/12/2013  
CFO 2015 - MB  
CCEM  
CAEE

**Promoções**

Asp Of M 27/11/2015  
2º Ten A 08/06/2016  
1º Ten M 13/06/2018  
Cap M 31/01/2022  
Maj  
Ten Cel  
Cel

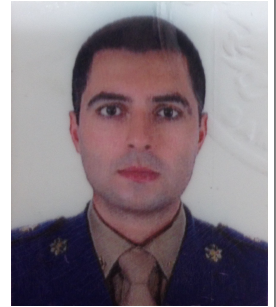
**47 THIAGO BERNARDES MACCARINI**

NASC 19/02/1984 – Florianópolis/SC  
MATR 933476-9-01  
ADMI 19/12/2013  
CFO 2015 - MB  
CCEM  
CAEE

**Promoções**

Asp Of M 27/11/2015  
2º Ten A 08/06/2016  
1º Ten M 13/06/2018  
Cap M 13/06/2022  
Maj  
Ten Cel  
Cel

**48 DOUGLAS TOMAZ MACHADO**

NASC 19/07/1986 – Florianópolis/SC  
MATR 927471-5-01  
ADMI 19/12/2013  
CFO 2015 - MB  
CCEM  
CAEE

**Promoções**

Asp Of M 27/11/2015  
2º Ten A 08/06/2016  
1º Ten A 11/08/2018  
Cap A 13/06/2022  
Maj  
Ten Cel  
Cel

**49 BRUNO SOUZA DE ALBUQUERQUE**

NASC 25/02/1989 – Tubarão/SC  
MATR 933471-8-01  
ADMI 19/12/2013  
CFO 2015 - MB  
CCEM  
CAEE

**Promoções**

Asp Of M 27/11/2015  
2º Ten A 08/06/2016  
1º Ten M 11/08/2018  
Cap M 13/06/2022  
Maj  
Ten Cel  
Cel



**50 FERNANDA GABRIELA DOS SANTOS**

NASC 29/03/1988 – Florianópolis/SC  
MATR 933472-6-01  
ADMI 19/12/2013  
CFO 2015 - MB  
CCEM  
CAEE

## Promoções

Asp Of M 27/11/2015  
2º Ten A 08/06/2016  
1º Ten M 11/08/2018  
Cap M 13/06/2022  
Maj  
Ten Cel  
Cel

**51 WAGNER JANUÁRIO CARDEAL**

NASC 23/07/1984 – Araruama/RJ  
MATR 933469-6-01  
ADMI 19/12/2013  
CFO 2015 - MB  
CCEM  
CAEE

## Promoções

Asp Of M 27/11/2015  
2º Ten A 08/06/2016  
1º Ten M 11/08/2018  
Cap M 13/06/2022  
Maj  
Ten Cel  
Cel

**52 GABRIEL SCHMITT LAURENTINO**

NASC 30/12/1986 – Florianópolis/SC  
MATR 392279-0-01  
ADMI 16/06/2014  
CFO 2016 - MB  
CCEM  
CAEE

## Promoções

Asp Of M 10/06/2016  
2º Ten M 10/12/2016  
1º Ten A 31/01/2019  
Cap M 11/08/2022  
Maj  
Ten Cel  
Cel

**53 DALDRIAN SCARABELOT**

NASC 02/01/1989 – Turvo/SC  
MATR 931681-7-02  
ADMI 16/06/2014  
CFO 2016 - MB  
CCEM  
CAEE

## Promoções

Asp Of M 10/06/2016  
2º Ten M 10/12/2016  
1º Ten A 31/01/2019  
Cap M 11/08/2022  
Maj  
Ten Cel  
Cel

**54 RUBENS JOSÉ BABEL JUNIOR**

NASC 15/05/1986 – Blumenau/SC  
MATR 929606-9-02  
ADMI 16/06/2014  
CFO 2016 - MB  
CCEM  
CAEE

## Promoções

Asp Of M 10/06/2016  
2º Ten A 10/12/2016  
1º Ten A 31/01/2019  
Cap A 11/08/2022  
Maj  
Ten Cel  
Cel



**55 ALVARO LUIZ BILHER JUNIOR**

NASC 17/03/1987 – Canoas/RS  
MATR 933675-3-01  
ADMI 16/06/2014  
CFO 2016 - MB  
CCEM  
CAEE

## Promoções

Asp Of M 10/06/2016  
2º Ten M 10/12/2016  
1º Ten M 31/01/2019  
Cap M 11/08/2022  
Maj  
Ten Cel  
Cel

**56 PEDRO SOARES DE PAULA**

NASC 07/04/1989 – Florianópolis/SC  
MATR 933682-6-01  
ADMI 16/06/2014  
CFO 2016 - MB  
CCEM  
CAEE

## Promoções

Asp Of M 10/06/2016  
2º Ten M 10/12/2016  
1º Ten M 31/01/2019  
Cap M 11/08/2022  
Maj  
Ten Cel  
Cel

**57 JOSÉ CÉSAR DA SILVA NETO**

NASC 15/06/1987 – Florianópolis/SC  
MATR 650547-3-01  
ADMI 16/06/2014  
CFO 2016 - MB  
CCEM  
CAEE

## Promoções

Asp Of M 10/06/2016  
2º Ten A 10/12/2016  
1º Ten A 31/01/2019  
Cap M 11/08/2022  
Maj  
Ten Cel  
Cel

**58 NILTON MENDES NUNES JUNIOR**

NASC 02/04/1988 – Porto Alegre/RS  
MATR 933680-0-01  
ADMI 16/06/2014  
CFO 2016 - MB  
CCEM  
CAEE

## Promoções

Asp Of M 10/06/2016  
2º Ten A 10/12/2016  
1º Ten A 31/01/2019  
Cap A 11/08/2022  
Maj  
Ten Cel  
Cel

**59 MAURICIO DE SOUZA**

NASC 06/12/1989 – Tubarão/SC  
MATR 656466-6-01  
ADMI 16/06/2014  
CFO 2016 - MB  
CCEM  
CAEE

## Promoções

Asp Of M 10/06/2016  
2º Ten A 10/12/2016  
1º Ten M 31/01/2019  
Cap A 11/08/2022  
Maj  
Ten Cel  
Cel





**60 TIAGO JOSÉ DOMINGOS**

NASC 16/10/1987 – Recife/PE  
MATR 933684-2-01  
ADMI 16/06/2014  
CFO 2016 - MB  
CCEM  
CAEE

**Promoções**

Asp Of M 10/06/2016  
2º Ten M 10/12/2016  
1º Ten A 31/01/2019  
Cap M 11/08/2022  
Maj  
Ten Cel  
Cel

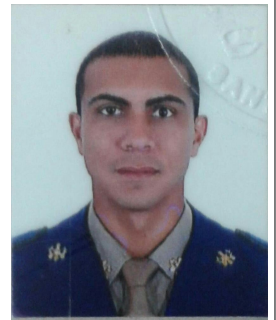
**61 RAFAEL VIEIRA VILELA**

NASC 31/05/1983 – Florianópolis/SC  
MATR 929608-5-02  
ADMI 16/06/2014  
CFO 2016 - MB  
CCEM  
CAEE

**Promoções**

Asp Of M 10/06/2016  
2º Ten M 10/12/2016  
1º Ten M 31/01/2019  
Cap M 11/08/2022  
Maj  
Ten Cel  
Cel

**62 MAURICIO MATOS ROSA**

NASC 23/02/1980 – Florianópolis/SC  
MATR 927664-5-02  
ADMI 16/06/2014  
CFO 2016 - MB  
CCEM  
CAEE

**Promoções**

Asp Of M 10/06/2016  
2º Ten M 10/12/2016  
1º Ten M 31/01/2019  
Cap M 11/08/2022  
Maj  
Ten Cel  
Cel

**63 MARCUS DE AGUIAR IMBROSIO**

NASC 29/07/1989 – Florianópolis/SC  
MATR 933678-8-01  
ADMI 16/06/2014  
CFO 2016 - MB  
CCEM  
CAEE

**Promoções**

Asp Of M 10/06/2016  
2º Ten M 10/12/2016  
1º Ten M 31/01/2019  
Cap M 11/08/2022  
Maj  
Ten Cel  
Cel

**64 DIEGO MEDEIROS FRANZ**

NASC 10/04/1987 – São José/SC  
MATR 929292-6-02  
ADMI 16/06/2014  
CFO 2016 - MB  
CCEM  
CAEE

**Promoções**

Asp Of M 10/06/2016  
2º Ten M 10/12/2016  
1º Ten M 31/01/2019  
Cap M 11/08/2022  
Maj  
Ten Cel  
Cel





**65 IAN TRISKA**

NASC 22/04/1988 – Florianópolis/SC  
 MATR 933674-5-01  
 ADMI 16/06/2014  
 CFO 2016 - MB  
 CCEM  
 CAEE

## Promoções

Asp Of M 10/06/2016  
 2º Ten A 10/12/2016  
 1º Ten M 31/01/2019  
 Cap M 11/08/2022  
 Maj  
 Ten Cel  
 Cel

**66 THIAGO DA SILVA**

NASC 27/07/1986 – Florianópolis/SC  
 MATR 933679-6-01  
 ADMI 16/06/2014  
 CFO 2016 - MB  
 CCEM  
 CAEE

## Promoções

Asp Of M 10/06/2016  
 2º Ten A 10/12/2016  
 1º Ten M 31/01/2019  
 Cap A 11/08/2022  
 Maj  
 Ten Cel  
 Cel

**67 LUIZ GUSTAVO BONATELLI**

NASC 29/05/1983 – São José/SC  
 MATR 932193-4-02  
 ADMI 16/06/2014  
 CFO 2016 - MB  
 CCEM  
 CAEE

## Promoções

Asp Of M 10/06/2016  
 2º Ten A 10/12/2016  
 1º Ten M 31/01/2019  
 Cap M 11/08/2022  
 Maj  
 Ten Cel  
 Cel

**68 NICOLE FERREIRA MARTINS**

NASC 22/12/1984 – Florianópolis/SC  
 MATR 932481-0-02  
 ADMI 16/06/2014  
 CFO 2016 - MB  
 CCEM  
 CAEE

## Promoções

Asp Of M 10/06/2016  
 2º Ten A 10/12/2016  
 1º Ten M 31/01/2019  
 Cap M 11/08/2022  
 Maj  
 Ten Cel  
 Cel

**69 SUELLEN LAPA DUARTE**

NASC 02/05/1985 - Laquna/SC  
 MATR 933014-3-01  
 ADMI 16/06/2014  
 CFO 2016 - MB  
 CCEM  
 CAEE

## Promoções

Asp Of M 10/06/2016  
 2º Ten M 10/12/2016  
 1º Ten M 31/01/2019  
 Cap M 11/08/2022  
 Maj  
 Ten Cel  
 Cel



**70 RAMON PHILLIPY COELHO**

NASC 23/01/1987 – Florianópolis/SC  
MATR 927344-1-01  
ADMI 16/06/2014  
CFO 2016 - MB  
CCEM  
CAEE

**Promoções**

Asp Of M 10/06/2016  
2º Ten M 10/12/2016  
1º Ten M 31/01/2019  
Cap M 11/08/2022  
Maj  
Ten Cel  
Cel

**71 ANDRÉ FELIPE NUNES DA SILVA**

NASC 06/06/1991 – Florianópolis/SC  
MATR 933677-0-01  
ADMI 16/06/2014  
CFO 2016 - MB  
CCEM  
CAEE

**Promoções**

Asp Of M 10/06/2016  
2º Ten M 10/12/2016  
1º Ten A 31/01/2019  
Cap M 11/08/2022  
Maj  
Ten Cel  
Cel

**72 RICARDO ALBERTO DUMMEL**

NASC 10/08/1988 – Três de Maio/RS  
MATR 933683-4-01  
ADMI 16/06/2014  
CFO 2016 - MB  
CCEM  
CAEE

**Promoções**

Asp Of M 10/06/2016  
2º Ten M 10/12/2016  
1º Ten M 31/01/2019  
Cap M 25/11/2022  
Maj  
Ten Cel  
Cel

**73 LUIZA FREGAPANI SILVA**

NASC 22/05/1988 – Campo Grande/MS  
MATR 933676-1-01  
ADMI 16/06/2014  
CFO 2016 - MB  
CCEM  
CAEE

**Promoções**

Asp Of M 10/06/2016  
2º Ten A 10/12/2016  
1º Ten M 31/01/2019  
Cap A 31/01/2023  
Maj  
Ten Cel  
Cel

**74 LEONARDO FELIPE ARDIGÓ DA SILVA**

NASC 10/09/1988 – Florianópolis/SC  
MATR 928376-5  
ADMI 16/06/2014  
CFO 2016 - MB  
CCEM  
CAEE

**Promoções**

Asp Of M 10/06/2016  
2º Ten A 10/12/2016  
1º Ten A 31/01/2019  
Cap M 31/01/2023  
Maj  
Ten Cel  
Cel



**75 RAFAEL MANOEL JOSÉ**

NASC 19/05/1982 – Florianópolis/SC  
MATR 927669-6-02  
ADMI 16/06/2014  
CFO 2016 - MB  
CCEM  
CAEE

**Promoções**

Asp Of M 10/06/2016  
2º Ten A 10/12/2016  
1º Ten M 31/01/2019  
Cap M 31/01/2023  
Maj  
Ten Cel  
Cel



## QUADRO DE 1º TENENTE BM

1	Luann Leon CHRUN	40	RAMMON Samuel Nunes Borges
2	Luiz HENRIQUE Lana	41	Aguiar Junior Carlesso MENEGHETTI
3	Franco BRESSAN da Silva	42	Uelder ALVES Da Costa
4	Rafael MELO Marques	43	Guilherme FURTADO De Farias
5	Bruno de CÉSAR Toledo Camilo	44	Américo Blasi FRISON
6	Fernanda Corrêa RECK	45	JONAS Pires Da Silveira
7	BRUNA Paula Calegari Lino	46	JULIANA Santos De Souza
8	Guilherme DALL IGNA de Oliveira	47	Runan AGUIRRE Soares
9	BÁRBARA Fortkamp	48	MIGUEL Moraes Gomes
10	Leandro GRANDE Cenedesi	49	Lucas Zacchi RAUSIS
11	Guilherme MARTINS da Silva	50	Greison ROCHA Bitencourt
12	Gustavo John ROESNER	51	ÉROS Alfredo Jahn Filho
13	Bruno Zimmermann VENTURA	52	Leonardo CIRIMBELLI Da Silva
14	LEVI Garcia Ribeiro	53	Daniel WEGNER Silva
15	Wagner Medella de SANTANA	54	Thiago GARCIA Pires
16	JOÃO RICARDO Prochmann	55	
17	Francisco Clemente SCHARF Filho	56	
18	André Alexei GERMANOVIX	57	
19	Nicolas Paolo ZANELLA	58	
20	MAYKOW Christian Almeida	59	
21	EDUARDO Henrique Ribeiro	60	
22	Diego Heusi RAMPINELLI	61	
23	Daniel Bazanini MASSAROTTE	62	
24	Diego de AMORIM Silva	63	
25	Tiago Lucian de OLIVEIRA	64	
26	Marco Aurélio Stimamiglio TIMMERMANN	65	
27	JOÃO EDUARDO Schwabe Cardozo	66	
28	Richard Locks STUPP	67	
29	Robson FERMIANO Barbosa Silva	68	
30	Marcel Pittol TREVISAN	69	
31	Daniel Lopes GONÇALVES	70	
32	JACKSON Luís Kreutz	71	
33	Mateus Henrique SCHUHMACHER Valério	72	
34	JEAN Abilio Silva	73	
35	Douglas AMARAL da Cunha	74	
36	Darlan Margotti MODOLON	75	
37	JULIANO Antônio Vieira	76	
38	Bruna DESCHAMPS Gelsleichter	77	
39	Yuji EZAKI	78	

**1 LUANN LEON CHRUN**

NASC 29/04/1988 - Cascavel/PR  
MATR 934065-3-01  
ADMI 28/03/2018  
CFO 2018 - MB  
CCEM  
CAEE

## Promoções

Asp Of M 18/05/2018  
2º Ten A 18/11/2018  
1º Ten M 25/11/2020  
Cap  
Maj  
Ten Cel  
Cel

**2 LUIZ HENRIQUE LANA**

NASC 02/07/1989 - Indaial/SC  
MATR 934056-4-01  
ADMI 28/03/2018  
CFO 2018 - MB  
CCEM  
CAEE

## Promoções

Asp Of M 18/05/2018  
2º Ten A 18/11/2018  
1º Ten A 25/11/2020  
Cap  
Maj  
Ten Cel  
Cel

**3 FRANCO BRESSAN DA SILVA**

NASC 12/06/1983 – Criciúma/SC  
MATR 934050-5-01  
ADMI 28/03/2018  
CFO 2018 - MB  
CCEM  
CAEE

## Promoções

Asp Of M 18/05/2018  
2º Ten M 18/11/2018  
1º Ten A 25/11/2020  
Cap  
Maj  
Ten Cel  
Cel

**4 RAFAEL MELO MARQUES**

NASC 16/01/1991 – Belém/PA  
MATR 934057-2-01  
ADMI 28/03/2018  
CFO 2018 - MB  
CCEM  
CAEE

## Promoções

Asp Of M 18/05/2018  
2º Ten M 18/11/2018  
1º Ten M 25/11/2020  
Cap  
Maj  
Ten Cel  
Cel

**5 BRUNO DE CÉSAR TOLEDO CAMILO**

NASC 05/07/1989 - Vitória/ES  
MATR 934067-0-01  
ADMI 28/03/2018  
CFO 2018 - MB  
CCEM  
CAEE

## Promoções

Asp Of M 18/05/2018  
2º Ten A 18/11/2018  
1º Ten A 25/11/2020  
Cap  
Maj  
Ten Cel  
Cel





**6 FERNANDA CORRÊA RECK**

NASC 19/07/1989 – Santo Ângelo/RS  
MATR 932192-6-02  
ADMI 28/03/2018  
CFO 2018 - MB  
CCEM  
CAEE

## Promoções

Asp Of M 18/05/2018  
2º Ten A 18/11/2018  
1º Ten A 25/11/2020  
Cap  
Maj  
Ten Cel  
Cel

**7 BRUNA PAULA CALEGARI LINO**

NASC 19/04/1990 - Içara/SC  
MATR 934069-6-01  
ADMI 28/03/2018  
CFO 2018 - MB  
CCEM  
CAEE

## Promoções

Asp Of M 18/05/2018  
2º Ten M 18/11/2018  
1º Ten M 25/11/2020  
Cap  
Maj  
Ten Cel  
Cel

**8 GUILHERME DALL IGNA DE OLIVEIRA**

NASC 25/12/1988 – Florianópolis/SC  
MATR 391170-5-01  
ADMI 28/03/2018  
CFO 2018 - MB  
CCEM  
CAEE

## Promoções

Asp Of M 18/05/2018  
2º Ten M 18/11/2018  
1º Ten A 25/11/2020  
Cap  
Maj  
Ten Cel  
Cel

**9 BÁRBARA FORTKAMP**

NASC 04/07/1987 - Florianópolis/SC  
MATR 934055-6-01  
ADMI 28/03/2018  
CFO 2018 - MB  
CCEM  
CAEE

## Promoções

Asp Of M 18/05/2018  
2º Ten A 18/11/2018  
1º Ten M 25/11/2020  
Cap  
Maj  
Ten Cel  
Cel

**10 LEANDRO GRANDE CENEDESI**

NASC 20/01/1988 Adamantina/SP  
MATR 934062-9-01  
ADMI 28/03/2018  
CFO 2018 - MB  
CCEM  
CAEE

## Promoções

Asp Of M 18/05/2018  
2º Ten A 18/11/2018  
1º Ten M 25/11/2020  
Cap  
Maj  
Ten Cel  
Cel



**11 GUILHERME MARTINS DA SILVA**

NASC 29/09/1984 Florianópolis/SC  
MATR 934052-1-01  
ADMI 28/03/2018  
CFO 2018 - MB  
CCEM  
CAEE

## Promoções

Asp Of M 18/05/2018  
2º Ten M 18/11/2018  
1º Ten M 25/11/2020  
Cap  
Maj  
Ten Cel  
Cel

**12 GUSTAVO JOHN ROESNER**

NASC 13/07/1987 Florianópolis/SC  
MATR 934072-6-01  
ADMI 28/03/2018  
CFO 2018 - MB  
CCEM  
CAEE

## Promoções

Asp Of M 18/05/2018  
2º Ten M 18/11/2018  
1º Ten M 25/11/2020  
Cap  
Maj  
Ten Cel  
Cel

**13 BRUNO ZIMMERMANN VENTURA**

NASC 05/11/1987 Florianópolis/SC  
MATR 934066-1-01  
ADMI 28/03/2018  
CFO 2018 - MB  
CCEM  
CAEE

## Promoções

Asp Of M 18/05/2018  
2º Ten A 18/11/2018  
1º Ten M 25/11/2020  
Cap  
Maj  
Ten Cel  
Cel

**14 LEVI GARCIA RIBEIRO**

NASC 30/01/1990 - Florianópolis/SC  
MATR 933510-2-02  
ADMI 28/03/2018  
CFO 2018 - MB  
CCEM  
CAEE

## Promoções

Asp Of M 18/05/2018  
2º Ten A 18/11/2018  
1º Ten A 25/11/2020  
Cap  
Maj  
Ten Cel  
Cel

**15 WAGNER MEDELLA DE SANTANA**

NASC 23/06/1987 - Florianópolis/SC  
MATR 934060-2-01  
ADMI 28/03/2018  
CFO 2018 - MB  
CCEM  
CAEE

## Promoções

Asp Of M 18/05/2018  
2º Ten A 18/11/2018  
1º Ten M 25/11/2020  
Cap  
Maj  
Ten Cel  
Cel



**16 JOÃO RICARDO PROCHMANN**

NASC 16/05/1991 - Joinville/SC  
MATR 934070-0-01  
ADMI 28/03/2018  
CFO 2018 - MB  
CCEM  
CAEE

## Promoções

Asp Of M 18/05/2018  
2º Ten M 18/11/2018  
1º Ten M  
Cap  
Maj  
Ten Cel  
Cel

**17 FRANCISCO CLEMENTE SCHARF FILHO**

NASC 03/08/1992 - Armazém/SC  
MATR 934064-5-01  
ADMI 28/03/2018  
CFO 2018 - MB  
CCEM  
CAEE

## Promoções

Asp Of M 18/05/2018  
2º Ten M 18/11/2018  
1º Ten M 25/11/2020  
Cap  
Maj  
Ten Cel  
Cel

**18 ANDRÉ ALEXEI GERMANOVIX**

NASC 07/08/1986 - Cascavel/PR  
MATR 934068-8-01  
ADMI 28/03/2018  
CFO 2018 - MB  
CCEM  
CAEE

## Promoções

Asp Of M 18/05/2018  
2º Ten M 18/11/2018  
1º Ten M 25/11/2020  
Cap  
Maj  
Ten Cel  
Cel

**19 NICOLAS PAOLO ZANELLA**

NASC 17/02/1986 - Manaus/AM  
MATR 934054-8-01  
ADMI 28/03/2018  
CFO 2018 - MB  
CCEM  
CAEE

## Promoções

Asp Of M 18/05/2018  
2º Ten M 18/11/2018  
1º Ten M 25/11/2020  
Cap  
Maj  
Ten Cel  
Cel

**20 MAYKOW CHRISTIAN ALMEIDA**

NASC 18/08/1991 - São Bernardo do Campo/SP  
MATR 934058-0-01  
ADMI 28/03/2018  
CFO 2018 - MB  
CCEM  
CAEE

## Promoções

Asp Of M 18/05/2018  
2º Ten M 18/11/2018  
1º Ten M 25/11/2020  
Cap  
Maj  
Ten Cel  
Cel



**21 EDUARDO HENRIQUE RIBEIRO**

NASC 23/12/1989 - Presidente Prudente/SP  
MATR 934059-9-01  
ADMI 28/03/2018  
CFO 2018 - MB  
CCEM  
CAEE

## Promoções

Asp Of M 18/05/2018  
2º Ten A 18/11/2018  
1º Ten M 25/11/2020  
Cap  
Maj  
Ten Cel  
Cel

**22 DIEGO HEUSI RAMPINELLI**

NASC 11/08/1989 - Florianópolis/SC  
MATR 934063-7-01  
ADMI 28/03/2018  
CFO 2018 - MB  
CCEM  
CAEE

## Promoções

Asp Of M 18/05/2018  
2º Ten M 18/11/2018  
1º Ten M 25/11/2020  
Cap  
Maj  
Ten Cel  
Cel

**23 DANIEL BAZANINI MASSAROTTE**

NASC 25/01/1991 - Adamantina/SP  
MATR 934061-0-01  
ADMI 28/03/2018  
CFO 2018 - MB  
CCEM  
CAEE

## Promoções

Asp Of M 18/05/2018  
2º Ten M 18/11/2018  
1º Ten M 25/11/2020  
Cap  
Maj  
Ten Cel  
Cel

**24 DIEGO DE AMORIM SILVA**

NASC 23/05/1983 - Araruama/RJ  
MATR 934071-8-01  
ADMI 28/03/2016  
CFO 2018 - MB  
CCEM  
CAEE

## Promoções

Asp Of M 18/05/2018  
2º Ten A 02/07/2019  
1º Ten A 11/08/2021  
Cap  
Maj  
Ten Cel  
Cel

**25 TIAGO LUCIAN DE OLIVEIRA**

NASC 16/10/1990 - Capanema/PR  
MATR 931754-6-02  
ADMI 27/03/2017  
CFO 2019 - MB  
CCEM  
CAEE

## Promoções

Asp Of M 12/04/2019  
2º Ten A 12/10/2019  
1º Ten M 25/11/2021  
Cap  
Maj  
Ten Cel  
Cel

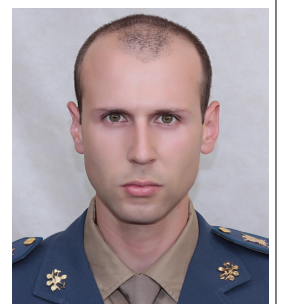



**26 MARCO AURÉLIO STIMAMIGLIO TIMMERMANN** Promoções

NASC 06/02/1990 – Lages/SC  
MATR 988796-2-01  
ADMI 27/03/2017  
CFO 2019 - MB  
CCEM  
CAEE

Asp Of M 12/04/2019  
2º Ten A 12/10/2019  
1º Ten A 25/11/2021  
Cap  
Maj  
Ten Cel  
Cel

**27 JOÃO EDUARDO SCHWABE CARDOZO** Promoções

NASC 04/06/191986 – Gaspar/SC  
MATR 928377-3-02  
ADMI 27/03/2017  
CFO 2019 - MB  
CCEM  
CAEE

Asp Of M 12/04/2019  
2º Ten A 12/10/2019  
1º Ten M 25/11/2021  
Cap  
Maj  
Ten Cel  
Cel

**28 RICHARD LOCKS STUPP** Promoções

NASC 08/07/1986 - Tubarão  
MATR 929609-3-02  
ADMI 27/03/2017  
CFO 2019 - MB  
CCEM  
CAEE

Asp Of M 12/04/2019  
2º Ten A 12/10/2019  
1º Ten M 25/11/2021  
Cap  
Maj  
Ten Cel  
Cel

**29 ROBSON FERMIANO BARBOSA SILVA** Promoções

NASC 07/12/1989 – Paranavai/PR  
MATR 988779-2-01  
ADMI 27/03/2017  
CFO 2019 - MB  
CCEM  
CAEE

Asp Of M 12/04/2019  
2º Ten M 12/10/2019  
1º Ten A 25/11/2021  
Cap  
Maj  
Ten Cel  
Cel

**30 MARCEL PITTOL TREVISAN** Promoções

NASC 22/06/1989 - Florianópolis/SC  
MATR 988776-8-01  
ADMI 27/03/2017  
CFO 2019 - MB  
CCEM  
CAEE

Asp Of M 12/04/2019  
2º Ten A 12/10/2019  
1º Ten M 25/11/2021  
Cap  
Maj  
Ten Cel  
Cel





**31 DANIEL LOPES GONÇALVES**

NASC 03/08/1990 – Florianópolis/SC  
MATR 988783-0-01  
ADMI 27/03/2017  
CFO 2019 - MB  
CCEM  
CAEE

## Promoções

Asp Of M 12/04/2019  
2º Ten A 12/10/2019  
1º Ten A 25/11/2021  
Cap  
Maj  
Ten Cel  
Cel

**32 JACKSON LUÍS KREUTZ**

NASC 22/09/1983 – Porto Alegre/RS  
MATR 927735-8-02  
ADMI 27/03/2017  
CFO 2019 - MB  
CCEM  
CAEE

## Promoções

Asp Of M 12/04/2019  
2º Ten M 12/10/2019  
1º Ten M 25/11/2021  
Cap  
Maj  
Ten Cel  
Cel

**33 MATEUS HENRIQUE SCHUHMACHER VALÉRIO**

NASC 25/08/1987 – Ituporanga/SC  
MATR 988757-1-01  
ADMI 27/03/2017  
CFO 2019 - MB  
CCEM  
CAEE

## Promoções

Asp Of M 12/04/2019  
2º Ten A 12/10/2019  
1º Ten M 25/11/2021  
Cap  
Maj  
Ten Cel  
Cel

**34 JEAN ABILIO SILVA**

NASC 05/05/1987 – Florianópolis/SC  
MATR 988877-2-01  
ADMI 03/04/2017  
CFO 2019 - MB  
CCEM  
CAEE

## Promoções

Asp Of M 12/04/2019  
2º Ten M 12/10/2019  
1º Ten M 25/11/2021  
Cap  
Maj  
Ten Cel  
Cel

**35 DOUGLAS AMARAL DA CUNHA**

NASC 09/01/1987 – Florianópolis/SC  
MATR 988802-0-01  
ADMI 27/03/2017  
CFO 2019 - MB  
CCEM  
CAEE

## Promoções

Asp Of M 12/04/2019  
2º Ten M 12/10/2019  
1º Ten M 25/11/2021  
Cap  
Maj  
Ten Cel  
Cel



**36 DARLAN MARGOTTI MODOLON**

NASC 16/09/1987 – Tubarão/SC  
MATR 934092-0-01  
ADMI 27/03/2017  
CFO 2019 - MB  
CCEM  
CAEE

## Promoções

Asp Of M 12/04/2019  
2º Ten M 12/10/2019  
1º Ten M 31/01/2022  
Cap  
Maj  
Ten Cel  
Cel

**37 JULIANO ANTÔNIO VIEIRA**

NASC 20/05/1989 – Rio do Sul/SC  
MATR 928593-8-02  
ADMI 27/03/2017  
CFO 2019 - MB  
CCEM  
CAEE

## Promoções

Asp Of M 12/04/2019  
2º Ten M 12/10/2019  
1º Ten M 31/01/2022  
Cap  
Maj  
Ten Cel  
Cel

**38 BRUNA DESCHAMPS GELSLEICHTER**

NASC 11/10/1989 – Florianópolis/SC  
MATR 988786-5-01  
ADMI 27/03/2017  
CFO 2019 - MB  
CCEM  
CAEE

## Promoções

Asp Of M 12/04/2019  
2º Ten M 12/10/2019  
1º Ten A 31/01/2022  
Cap  
Maj  
Ten Cel  
Cel

**39 YUJI EZAKI**

NASC 17/01/1991 - Joinville/SC  
MATR 691394-6  
ADMI 28/03/2018  
CFO 2020 - MB  
CCEM  
CAEE

## Promoções

Asp Of M 13/03/2020  
2º Ten A 13/09/2020  
1º Ten M 25/11/2022  
Cap  
Maj  
Ten Cel  
Cel

**40 RAMMON SAMUEL NUNES BORGES**

NASC 8/12/1989 - Florianópolis/SC  
MATR 691417-9  
ADMI 28/03/2018  
CFO 2020 - MB  
CCEM  
CAEE

## Promoções

Asp Of M 13/03/2020  
2º Ten A 13/09/2020  
1º Ten A 25/11/2022  
Cap  
Maj  
Ten Cel  
Cel



**41 AGUIAR JUNIOR CARLESSO MENEGHETTI**

NASC 05/10/1987 - Chapecó/SC  
MATR 929281-0  
ADMI 28/03/2018  
CFO 2020 - MB  
CCEM  
CAEE

## Promoções

Asp Of M 13/03/2020  
2º Ten A 13/09/2020  
1º Ten M 25/11/2022  
Cap  
Maj  
Ten Cel  
Cel

**42 UELDER ALVES DA COSTA**

NASC 10/09/1985 - Florianópolis/SC  
MATR 379019-3  
ADMI 28/03/2018  
CFO 2020 - MB  
CCEM  
CAEE

## Promoções

Asp Of M 13/03/2020  
2º Ten A 13/09/2020  
1º Ten M 25/11/2022  
Cap  
Maj  
Ten Cel  
Cel

**43 GUILHERME FURTADO DE FARIAS**

NASC 17/11/1985 - Florianópolis/SC  
MATR 372088-8  
ADMI 28/03/2018  
CFO 2020 - MB  
CCEM  
CAEE

## Promoções

Asp Of M 13/03/2020  
2º Ten A 13/09/2020  
1º Ten M 25/11/2022  
Cap  
Maj  
Ten Cel  
Cel

**44 AMÉRICO BLASI FRISON**

NASC 29/08/1986 - Poços de Caldas/MG  
MATR 691405-5  
ADMI 28/03/2018  
CFO 2020 - MB  
CCEM  
CAEE

## Promoções

Asp Of M 13/03/2020  
2º Ten A 13/09/2020  
1º Ten A 25/11/2022  
Cap  
Maj  
Ten Cel  
Cel

**45 JONAS PIRES DA SILVEIRA**

NASC 14/05/1992 - Florianópolis/SC  
MATR 934552-3  
ADMI 28/03/2018  
CFO 2020 - MB  
CCEM  
CAEE

## Promoções

Asp Of M 13/03/2020  
2º Ten M 13/09/2020  
1º Ten M 25/11/2022  
Cap  
Maj  
Ten Cel  
Cel



**46 JULIANA SANTOS DE SOUZA**

NASC 05/12/1988 - Palhoça/SC  
MATR 931737-6  
ADMI 28/03/2018  
CFO 2020 - MB  
CCEM  
CAEE

**Promoções**

Asp Of M 13/03/2020  
2º Ten M 13/09/2020  
1º Ten M 25/11/2022  
Cap  
Maj  
Ten Cel  
Cel

**47 RUNAN AGUIRRE SUARES**

NASC 30/05/1987 - Curitiba/PR  
MATR 980955-4  
ADMI 28/03/2018  
CFO 2020 - MB  
CCEM  
CAEE

**Promoções**

Asp Of M 13/03/2020  
2º Ten A 13/09/2020  
1º Ten 25/11/2022  
Cap  
Maj  
Ten Cel  
Cel

**48 MIGUEL MORAES GOMES**

NASC 20/01/1983 - Guaíba/RS  
MATR 927666-1  
ADMI 28/03/2018  
CFO 2020 - MB  
CCEM  
CAEE

**Promoções**

Asp Of M 13/03/2020  
2º Ten A 13/09/2020  
1º Ten M 25/11/2022  
Cap  
Maj  
Ten Cel  
Cel

**49 LUCAS ZACCHI RAUSIS**

NASC 08/02/1991 - Florianópolis/SC  
MATR 691988-0  
ADMI 28/03/2018  
CFO 2020 - MB  
CCEM  
CAEE

**Promoções**

Asp Of M 13/03/2020  
2º Ten M 13/09/2020  
1º Ten M 25/11/2022  
Cap  
Maj  
Ten Cel  
Cel

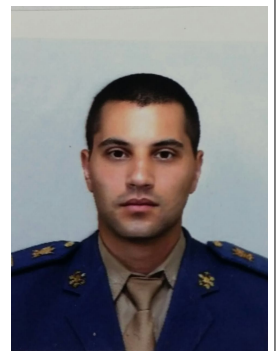
**50 GREISON ROCHA BITENCOURT**

NASC 28/07/1986 - Três Rios/RJ  
MATR 927753-6  
ADMI 28/03/2018  
CFO 2020 - MB  
CCEM  
CAEE

**Promoções**

Asp Of M 13/03/2020  
2º Ten M 13/09/2020  
1º Ten A 25/11/2022  
Cap  
Maj  
Ten Cel  
Cel





**51 ÉROS ALFREDO JAHN FILHO**

NASC 04/05/1988 - Criciúma/SC  
MATR 691632-5  
ADMI 28/03/2018  
CFO 2020 - MB  
CCEM  
CAEE

## Promoções

Asp Of M 13/03/2020  
2º Ten M 13/09/2020  
1º Ten M 25/11/2022  
Cap  
Maj  
Ten Cel  
Cel

**52 LEONARDO CIRIMBELLI DA SILVA**

NASC 27/01/1987 - São José/SC  
MATR 927497-9  
ADMI 28/03/2018  
CFO 2020 - MB  
CCEM  
CAEE

## Promoções

Asp Of M 13/03/2020  
2º Ten M 13/09/2020  
1º Ten M 25/11/2022  
Cap  
Maj  
Ten Cel  
Cel

**53 DANIEL WEGNER SILVA**

NASC 18/10/1986 - Florianópolis/SC  
MATR 934626-0  
ADMI 0705/2018  
CFO 2020 - MB  
CCEM  
CAEE

## Promoções

Asp Of M 13/03/2020  
2º Ten M 13/09/2020  
1º Ten M 25/11/2022  
Cap  
Maj  
Ten Cel  
Cel

**54 THIAGO GARCIA PIRES**

NASC 13/07/1986 - Florianópolis/SC  
MATR 658522-1  
ADMI 07/05/2018  
CFO 2020 - MB  
CCEM  
CAEE

## Promoções

Asp Of M 13/03/2020  
2º Ten M 13/09/2020  
1º Ten M 25/11/2022  
Cap  
Maj  
Ten Cel  
Cel





## QUADRO DE 2 ° TENENTE BM

1	39
2	40
3	41
4	42
5	43
6	44
7	45
8	46
9	47
10	48
11	49
12	50
13	51
14	52
15	53
16	54
17	55
18	56
19	57
20	58
21	59
22	60
23	61
24	62
25	63
26	64
27	65
28	66
29	67
30	68
31	69
32	70
33	71
34	72
35	73
36	74
37	75
38	

## QUADRO DE ASPIRANTE-A-OFICIAL

1	21
2	22
3	23
4	24
5	25
6	26
7	27
8	28
9	29
10	30
11	31
12	32
13	33
14	34
15	35
16	36
17	37
18	38
19	39
20	40