



ALMANAQUE DOS OFICIAIS

DATA DA ATUALIZAÇÃO: 11/08/2024	Total de vagas	Vagas preenchidas
Coronel	12	12
Tenente Coronel	40	40
Major	52	52
Capitão	77	77
1º Tenente	78	41
2º Tenente	75	0
Aspirante-a-Oficial	40	0
TOTAL	374	222

GALERIA DOS EX-COMANDANTES

- 1 2º Ten PM Waldemiro Ferraz de Jesus
- 2 2º Ten PM Frederico Ewald
- 3 2º Ten PM João K/ Walkheimer
- 4 2º Ten PM Carlos Augusto R/ Martins
- 5 2º Ten PM Maurício Spaldirg de Souza
- 6 2º Ten PM Mário Fernandes Guedes
- 7 2º Ten PM Leônidas Cabral Herbster
- 8 2º Ten PM Themóteo Braz Moureira
- 9 2º Ten PM Olivério J/ de Carvalho Costa
- 10 2º Ten PM Jubal Coutinho
- 11 2º Ten PM José de Souza Lima
- 12 2º Ten PM Manoel Clemente de Souza
- 13 2º Ten PM Otaviano Rômulo Colônia
- 14 2º Ten PM Rui Stochler de Souza
- 15 2º Ten PM Orion Augusto Platt
- 16 2º Ten PM Heitor Athayde
- 17 2º Ten PM Renê Verges
- 18 2º Ten PM Paulo Samy
- 19 2º Ten PM Moisés Córdova de Oliveira
- 20 2º Ten PM Piraguai Tavares
- 21 2º Ten PM Armando Fernandes Guedes
- 22 2º Ten PM Thezeu Domingos Muniz
- 23 2º Ten PM Libero Camilo
- 24 2º Ten PM Salomão B/ de Arruda Câmara
- 25 2º Ten PM Leandro J/ da Silva Junior
- 26 2º Ten PM Valmor de Aguiar Borges
- 27 2º Ten PM Aderbal Alcântara
- 28 2º Ten PM Euclides Simões de Almeida
- 29 2º Ten PM Jorge da Cunha Campo Moré
- 30 2º Ten PM Olavo Rech
- 31 2º Ten PM Celino Camargo Pires
- 32 2º Ten PM Nerocy Nunes Neves
- 33 2º Ten PM Elvídio Petters
- 34 2º Ten PM Carlos Alcides Lauth
- 35 2º Ten PM Onildo Pinto de Oliveira
- 36 2º Ten PM Newton Lemos do Prado
- 37 2º Ten PM Roque de Oliveira Mendes
- 38 2º Ten PM Osmar Romão da Silva
- 39 2º Ten PM Edmundo J/ de Bastos Júnior
- 40 1º Ten PM Carlos Hugo de Souza
- 41 2º Ten PM Leo Meyer Coutinho
- 42 2º Ten PM Alinor José Ruthes
- 43 2º Ten PM Sidney do Lago
- 44 1º Ten PM Murilo Roberge
- 45 1º Ten PM Zizimo Moreira
- 46 1º Ten PM Julio T/ Basadona Dutra
- 47 1º Ten PM Ledeny Mendonça da Rosa
- 48 Cap PM Amauri Norberto Silva
- 49 Cap PM Francisco Antônio da Silva
- 50 Cap PM Wallace Capella
- 51 Cap PM Oscar da Silva
- 52 Cap PM Vilmar Teodoro
- 53 1º Ten PM Ronaldo Américo Schmidt
- 54 Cap PM Armando Fermino Cardoso
- 55 Cap PM Edson Corrêa
- 56 1º Ten PM Afonso H/ Delambert de Oliveira
- 57 Maj PM Milton de Mello
- 58 Cap PM Edgard Kampcke Pereira
- 59 2º Ten PM Edison Carlos Ortiga
- 60 Cap PM Nilo M/ de Medeiros Filho
- 61 Ten Cel PM Milton Luiz Lemes do Prado
- 62 Ten Cel PM Alvair Batista Nunes da Silva
- 63 Maj PM Silvio Venzon Filho
- 64 Ten Cel PM Sidney Carlos Pacheco
- 65 Ten Cel PM Almir Augusto Morelli
- 66 Ten Cel PM Vinício Humberto Basadona Dutra
- 67 Maj PM Bruno Marcos Kleis
- 68 Ten Cel PM Nataliel do Nascimento e Silva
- 69 Ten Cel PM Newton Bruno Schüller
- 70 Cel PM Mauri Roberto Vieira
- 71 Cel PM Bernardino Corcen Gevaerd
- 72 Cel PM Edson Corrêa
- 73 Ten Cel PM Adúcio Fernando da Silva
- 74 Cel PM José Manoel Nolasco
- 75 Cel PM Luiz Eugênio de C/ Uriarte
- 76 Cel PM Bruno Marcos Kleis
- 77 Cel PM Silvestre Olegário dos Anjos
- 78 Cel PM Saulo Souza
- 79 Cel PM Neri dos Santos
- 80 Cel PM Jair Wolff
- 81 Cel PM José Francisco Valverde
- 82 Cel PM Milton Antônio Lazzaris
- 83 Cel BM Adilson Alcides de Oliveira
- 84 Cel BM Álvaro Maus
- 85 Cel BM José Luiz Masnik
- 86 Cel BM Marcos de Oliveira
- 87 Cel BM Onir Mocellin
- 88 Cel BM João Valério BORGES
- 89 Cel BM EDUPÉRCIO Pratts
- 90 Cel BM Charles Alexandre VIEIRA
- 91 Cel BM Marcos Aurélio BARCELOS
- 92 Cel BM HILTON de Souza Zeferino
- 93 Cel BM FABIANO de Souza

QUADRO DE CORONEL BM

1	FABIANO BASTOS das Neves	CmtG
2	JEFFERSON de Souza	ScmtG
3	VANDERVAN Nivaldo da Silva Vidal	Ch EMG
4	Jorge Artur CAMEU Júnior	Corregedor-Geral
5	Paulo DINIZ Arruda Nunes	Cmt 2ª RBM
6	Diogo Bahia LOSSO	CONIN
7	FABIANO de Souza	DC
8	Renaldo Onofre LAUREANO Júnior	DC
9	Deivid Nivaldo VIDAL	TJSC
10	ALDRIN Silva de Souza	DC
11	Walter PARIZOTTO	Cmt 3ª RBM
12	Christiano CARDOSO	GAECO

1 FABIANO BASTOS DAS NEVES

NASC 10/02/1976 – Rio de Janeiro/RJ
MATR 924000-4-01
ADMI 03/03/1997
CFO 2000 - MB
CCEM 2013 - MB
CAEE 2019 - MB

Promoções

Asp Of M 05/05/2000
2º Ten M 05/11/2000
1º Ten A 05/05/2004
Cap M 13/06/2007
Maj M 11/08/2013
Ten Cel M 25/11/2016
Cel M 31/01/2023

**2 JEFFERSON DE SOUZA**

NASC 11/09/1979 – Florianópolis/SC
MATR 925316-5-01
ADMI 20/02/1998
CFO 2000 - MB
CCEM 2013 - MB
CAEE 2021 - MB

Promoções

Asp Of M 21/12/2000
2º Ten A 05/05/2002
1º Ten A 25/11/2004
Cap M 13/06/2008
Maj M 25/11/2013
Ten Cel M 11/08/2017
Cel M 13/06/2023

**3 VANDERVAN NIVALDO DA SILVA VIDAL**

NASC 30/12/1976 – Florianópolis/SC
MATR 924688-6-01
ADMI 03/03/1997
CFO 2000 - MB
CCEM 2013 - MB
CAEE 2021 - MB

Promoções

Asp Of M 05/05/2000
2º Ten A 05/11/2000
1º Ten A 05/05/2004
Cap M 13/06/2007
Maj M 25/11/2013
Ten Cel M 11/08/2017
Cel M 13/06/2023

**4 JORGE ARTUR CAMEU JÚNIOR**

NASC 20/03/1979 – Florianópolis/SC
MATR 925296-7-01
ADMI 30/02/1998
CFO 2000 - MB
CCEM 2013 - MB
CAEE 2021 - MB

Promoções

Asp Of M 21/12/2000
2º Ten M 25/08/2002
1º Ten A 31/01/2005
Cap M 13/06/2007
Maj M 25/11/2013
Ten Cel M 13/06/2018
Cel M 25/11/2023

**5 PAULO DINIZ ARRUDA NUNES**

NASC 27/09/1971 – São Joaquim/SC
MATR 922317-7-01
ADMI 03/03/1994
CFO 1996 - MB
CCEM 2012 - MB
CAEE 2018 - MB

Promoções

Asp Of M 27/11/1997
2º Ten M 27/05/1998
1º Ten M 05/05/2004
Cap M 25/11/2007
Maj M 13/06/2013
Ten Cel M 13/06/2016
Cel M 31/01/2022



6 DIOGO BAHIA LOSSO

NASC 09/03/1977 – Tangará/SC
MATR 922323-1-01
ADMI 03/03/1994
CFO 1996 - MB
CCEM 2012 - MB
CAEE 2018 - MB

Promoções

Asp Of M 27/11/1997
2º Ten A 27/05/1998
1º Ten M 05/05/2004
Cap M 13/06/2007
Maj M 13/06/2013
Ten Cel M 13/06/2016
Cel M 31/01/2022

**7 FABIANO DE SOUZA**

NASC 02/05/1977 – Florianópolis/SC
MATR 924669-0-01
ADMI 03/03/1997
CFO 2000 - MB
CCEM 2013 - MB
CAEE 2018 - MB

Promoções

Asp Of M 05/05/2000
2º Ten M 05/11/2000
1º Ten M 05/05/2004
Cap M 13/06/2007
Maj M 11/08/2013
Ten Cel M 11/08/2016
Cel M 13/06/2022

**8 RENALDO ONOFRE LAUREANO JÚNIOR**

NASC 22/07/1979 – Florianópolis/SC
MATR 924685-1-01
ADMI 03/03/1997
CFO 2000 - MB
CCEM 2013 - MB
CAEE 2019 - MB

Promoções

Asp Of M 05/05/2000
2º Ten M 05/11/2000
1º Ten A 05/05/2004
Cap M 13/06/2007
Maj M 11/08/2013
Ten Cel M 25/11/2016
Cel M 31/01/2023

**9 DEIVID NIVALDO VIDAL**

NASC 11/10/1979 – Florianópolis/SC
MATR 924665-7-01
ADMI 03/03/1997
CFO 2000 - MB
CCEM 2013 - MB
CAEE 2021 - MB

Promoções

Asp Of M 05/05/2000
2º Ten A 05/11/2000
1º Ten M 05/05/2004
Cap M 13/06/2007
Maj M 25/11/2013
Ten Cel M 13/06/2017
Cel M 31/01/2023

**10 ALDRIN SILVA DE SOUZA**

NASC 04/12/1979 – Laguna/SC
MATR 924663-0-01
ADMI 03/03/1997
CFO 2000 - MB
CCEM 2013 - MB
CAEE 2021 - MB

Promoções

Asp Of M 05/05/2000
2º Ten A 05/11/2000
1º Ten M 05/05/2004
Cap M 13/06/2007
Maj M 25/11/2013
Ten Cel M 11/08/2017
Cel M 13/06/2023



11 WALTER PARIZOTTO

NASC 01/01/1972 – Jaborá/SC
MATR 920849-6-01
ADMI 16/03/1992
CFO 2000 - MB
CCEM 2013 - MB
CAEE 2021 - MB

Promoções

Asp Of M 21/12/2000
2º Ten M 25/08/2002
1º Ten M 31/01/2005
Cap M 13/06/2007
Maj M 25/11/2013
Ten Cel M 13/06/2018
Cel M 31/01/2024

**12 CHRISTIANO CARDOSO**

NASC 12/11/1978 – Florianópolis/SC
MATR 925320-3-01
ADMI 20/02/1998
CFO 2000 - MB
CCEM 2013 - MB
CAEE 2021 - MB

Promoções

Asp Of M 21/12/2000
2º Ten M 25/08/2002
1º Ten M 31/01/2005
Cap M 13/06/2007
Maj M 31/01/2014
Ten Cel M 13/06/2018
Cel M 31/01/2024



QUADRO DE TENENTE-CORONEL BM

- | | | | |
|----|------------------------------|----|-------------------------------|
| 1 | JESIEL Maycon Alves | 21 | DIEGO Maciel Serafim |
| 2 | Willyan FAZZIONI | 22 | ISABEL Gamba Pioner |
| 3 | DIOGO de Souza Clarindo | 23 | Diego SOMMER Thiesen Alves |
| 4 | José ANANIAS Carneiro | 24 | Mateus MUNIZ Corradini |
| 5 | ZEVIR Anibal Cipriano Júnior | 25 | HENRIQUE Piovezam Da Silveira |
| 6 | ROBERTO Weingartner | 26 | FABIO Collodel |
| 7 | Fabiano LEANDRO dos Santos | 27 | Gauana ELIS Pozzan Ecco |
| 8 | George de Vargas FERREIRA | 28 | ANDERSON Medeiros Sarte |
| 9 | DANIEL Gevaerd Müller | 29 | RAFAEL Fortunato Camilo |
| 10 | ANA PAULA Guilherme | 30 | PRISCILA Casagrande |
| 11 | Marco Antônio EIDT | 31 | Diego Felipe MARZAROTTO |
| 12 | TÚLIO Tartari Zanin | 32 | Willian LEAL Nunes |
| 13 | Átila Medeiros SARTE | 33 | Anderson Luís CIOTTA |
| 14 | Maico Francisco de ALCÂNTARA | 34 | Juliana KRETZER |
| 15 | Isabel IVANKA Kretzer Santos | 35 | Hugo MANFRIN Dallossi |
| 16 | André Luiz GRIGULO | 36 | Eduardo Silveira PEDUZZI |
| 17 | Luiz Felipe LEMOS | 37 | BRUNO Azevedo Lisboa |
| 18 | DAVI Pereira de Souza | 38 | Fernando IRENO Vieira |
| 19 | Luiz Gustavo DOS ANJOS | 39 | HELOÍSA Helena Battisti |
| 20 | André Luís Hach PRATTS | 40 | Ilton SCHPIL |

1 JESIEL MAYCON ALVES

NASC 17/04/1977 – Florianópolis/SC
MATR 925814-0-01
ADMI 01/02/1999
CFO 2002 - MB
CCEM 2013 - MB
CAEE 2021 - MB

Promoções

Asp Of M 02/07/2002
2º Ten M 25/08/2003
1º Ten M 25/08/2005
Cap M 13/06/2007
Maj M 31/01/2014
Ten Cel M 25/11/2018
Cel

**2 WILLYAN FAZZIONI**

NASC 20/09/1980 – Xanxerê/SC
MATR 926182-6-01
ADMI 06/03/2002
CFO 2007 - MB
CCEM 2016 - MB
CAEE 2021 - MB

Promoções

Asp Of M 31/08/2007
2º Ten M 01/03/2008
1º Ten M 13/06/2010
Cap A 25/11/2013
Maj M 13/06/2017
Ten Cel M 13/06/2020
Cel

**3 DIOGO DE SOUZA CLARINDO**

NASC 26/03/1981 – Tubarão/SC
MATR 926742-5-01
ADMI 16/02/2004
CFO 2007 - MB
CCEM 2016 - MB
CAEE 2021 - MB

Promoções

Asp Of M 31/08/2007
2º Ten A 01/03/2008
1º Ten M 13/06/2010
Cap M 25/11/2013
Maj M 13/06/2017
Ten Cel M 13/06/2020
Cel

**4 JOSÉ ANANIAS CARNEIRO**

NASC 06/04/1979 – Reserva/PR
MATR 926745-0-01
ADMI 16/02/2004
CFO 2007 - MB
CCEM 2016 - MB
CAEE 2021 - MB

Promoções

Asp Of M 31/08/2007
2º Ten A 01/03/2008
1º Ten A 13/06/2010
Cap M 25/11/2013
Maj M 13/06/2017
Ten Cel M 13/06/2020
Cel

**5 ZEVIR ANIBAL CIPRIANO JÚNIOR**

NASC 14/12/1977 – Santos/SP
MATR 924315-1-01
ADMI 04/11/1996
CFO 2007 - MB
CCEM 2016 - MB
CAEE 2021 - MB

Promoções

Asp Of M 31/08/2007
2º Ten A 01/03/2008
1º Ten M 13/06/2010
Cap M 25/11/2013
Maj M 13/06/2017
Ten Cel M 13/06/2020
Cel



6 ROBERTO WEINGARTNER

NASC 29/09/1980 – Florianópolis/SC
MATR 926743-3-01
ADMI 16/02/2004
CFO 2007 - MB
CCEM 2016 - MB
CAEE 2021 - MB

Promoções

Asp Of M 31/08/2007
2º Ten M 01/03/2008
1º Ten M 13/06/2010
Cap M 25/11/2013
Maj M 13/06/2017
Ten Cel M 13/06/2020
Cel

**7 FABIANO LEANDRO DOS SANTOS**

NASC 06/01/1978 – Florianópolis/SC
MATR 926595-3-01
ADMI 07/03/2003
CFO 2007 - MB
CCEM 2016 - MB
CAEE 2021 - MB

Promoções

Asp Of M 31/08/2007
2º Ten M 01/03/2008
1º Ten M 13/06/2010
Cap M 25/11/2013
Maj M 13/06/2017
Ten Cel M 13/06/2020
Cel

**8 GEORGE DE VARGAS FERREIRA**

NASC 25/04/1986 – Criciúma/SC
MATR 926741-7-01
ADMI 16/02/2004
CFO 2007 - MB
CCEM 2016 - MB
CAEE 2021 - MB

Promoções

Asp Of M 31/08/2007
2º Ten A 31/03/2008
1º Ten M 13/06/2010
Cap A 25/11/2013
Maj M 13/06/2017
Ten Cel M 13/06/2020
Cel

**9 DANIEL GEVAERD MULLER**

NASC 16/05/1983 – Brusque/SC
MATR 927273-9-01
ADMI 26/07/2005
CFO 2008 - MB
CCEM 2017 - MB
CAEE

Promoções

Asp Of M 18/07/2008
2º Ten A 18/01/2009
1º Ten M 31/01/2011
Cap M 11/08/2014
Maj M 13/06/2018
Ten Cel M 13/06/2021
Cel

**10 ANA PAULA GUILHERME**

NASC 07/02/1980 – Rio de Janeiro/RJ
MATR 927277-1-01
ADMI 26/07/2005
CFO 2008 - MB
CCEM 2017 - MB
CAEE 2021 - MB

Promoções

Asp Of M 18/07/2008
2º Ten A 18/01/2009
1º Ten M 31/01/2011
Cap M 11/08/2014
Maj M 13/06/2018
Ten Cel M 13/06/2021
Cel



11 MARCO ANTÔNIO EIDT

NASC 18/01/1984 – Itapiranga/SC
 MATR 927297-6-01
 ADMI 01/08/2005
 CFO 2008 - MB
 CCEM 2017 - MB
 CAEE

Promoções

Asp Of M 18/07/2008
 2º Ten M 18/01/2009
 1º Ten M 31/01/2011
 Cap M 11/08/2014
 Maj M 13/06/2018
 Ten Cel M 13/06/2021
 Cel

**12 TÚLIO TARTARI ZANIN**

NASC 19/04/1982 – Itajaí/SC
 MATR 927172-4-01
 ADMI 26/07/2005
 CFO 2008 - MB
 CCEM 2017 - MB
 CAEE

Promoções

Asp Of M 18/07/2008
 2º Ten M 18/01/2009
 1º Ten M 31/01/2011
 Cap M 11/08/2014
 Maj M 13/06/2018
 Ten Cel M 13/06/2021
 Cel

**13 ÁTILA MEDEIROS SARTE**

NASC 31/07/1986 – Rio de Janeiro/RJ
 MATR 927276-3-01
 ADMI 26/07/2005
 CFO 2008 - MB
 CCEM 2017 - MB
 CAEE

Promoções

Asp Of M 18/07/2008
 2º Ten A 18/01/2009
 1º Ten M 31/01/2011
 Cap M 11/08/2014
 Maj M 13/06/2018
 Ten Cel M 13/06/2021
 Cel

**14 MAICO FRANCISCO DE ALCÂNTARA**

NASC 20/02/1981 – Luiz Alves/SC
 MATR 926884-7-01
 ADMI 26/07/2005
 CFO 2008 - MB
 CCEM 2017 - MB
 CAEE

Promoções

Asp Of M 18/07/2008
 2º Ten A 18/01/2009
 1º Ten M 31/01/2011
 Cap M 11/08/2014
 Maj M 13/06/2018
 Ten Cel M 13/06/2021
 Cel

**15 ISABEL IVANKA KRETZER**

NASC 09/11/1986 – Florianópolis/SC
 MATR 927269-0-01
 ADMI 26/07/2005
 CFO 2008 - MB
 CCEM 2017 - MB
 CAEE

Promoções

Asp Of M 18/07/2008
 2º Ten M 18/01/2009
 1º Ten M 31/01/2011
 Cap M 11/08/2014
 Maj M 13/06/2018
 Ten Cel M 13/06/2021
 Cel



16 ANDRÉ LUIZ GRÍGULO

NASC 19/02/1982 – Chapecó/SC
MATR 926200-8-01
ADMI 26/07/2005
CFO 2008 - MB
CCEM 2017 - MB
CAEE

Promoções

Asp Of M 18/07/2008
2º Ten M 18/01/2009
1º Ten A 31/01/2011
Cap A 11/08/2014
Maj M 13/06/2018
Ten Cel M 13/06/2021
Cel

**17 LUIZ FELIPE LEMOS**

NASC 03/01/1986 – Rio de Janeiro/RJ
MATR 927274-7-01
ADMI 26/07/2005
CFO 2008 - MB
CCEM 2017 - MB
CAEE

Promoções

Asp Of M 18/07/2008
2º Ten A 18/01/2009
1º Ten M 31/01/2011
Cap M 11/08/2014
Maj M 13/06/2018
Ten Cel M 13/06/2021
Cel

**18 DAVI PEREIRA DE SOUZA**

NASC 05/09/1984 – Florianópolis/SC
MATR 927275-5
ADMI 26/07/2005
CFO 2008 - MB
CCEM 2017 - MB
CAEE

Promoções

Asp Of M 18/07/2008
2º Ten A 18/01/2009
1º Ten M 31/01/2011
Cap M 11/08/2014
Maj M 13/06/2018
Ten Cel M 13/06/2021
Cel

**19 LUIZ GUSTAVO DOS ANJOS**

NASC 30/11/1979 – Florianópolis/SC
MATR 365246-7-01
ADMI 26/07/2005
CFO 2008 - MB
CCEM 2017 - MB
CAEE

Promoções

Asp Of M 18/07/2008
2º Ten M 18/01/2009
1º Ten M 31/01/2011
Cap M 11/08/2014
Maj M 13/06/2018
Ten Cel M 13/06/2021
Cel

**20 ANDRÉ LUÍS HACH PRATTS**

NASC 14/12/1985 – Florianópolis/SC
MATR 927272-0-01
ADMI 26/07/2005
CFO 2008 - MB
CCEM 2017 - MB
CAEE

Promoções

Asp Of M 18/07/2008
2º Ten A 18/01/2009
1º Ten A 31/01/2011
Cap A 11/08/2014
Maj M 13/06/2018
Ten Cel M 13/06/2021
Cel



21 DIEGO MACIEL SERAFIM

NASC 30/05/1982 – São João do Sul/SC
MATR 927264-0-01
ADMI 26/07/2005
CFO 2008 - MB
CCEM 2017 - MB
CAEE

Promoções

Asp Of M 18/07/2008
2º Ten M 18/01/2009
1º Ten A 31/01/2011
Cap A 11/08/2014
Maj M 13/06/2018
Ten Cel M 13/06/2021
Cel

**22 ISABEL GAMBA PIONER**

NASC 03/12/1985 – Florianópolis/SC
MATR 927270-4-01
ADMI 26/07/2005
CFO 2008 - MB
CCEM 2017 - MB
CAEE

Promoções

Asp Of M 18/07/2008
2º Ten M 18/01/2009
1º Ten A 31/01/2011
Cap M 11/08/2014
Maj M 13/06/2018
Ten Cel M 13/06/2021
Cel

**23 DIEGO SOMMER THIESEN ALVES**

NASC 02/02/1987 – Ituporanga/SC
MATR 927271-2-01
ADMI 26/07/2005
CFO 2008 - MB
CCEM 2017 - MB
CAEE

Promoções

Asp Of M 18/07/2008
2º Ten M 18/01/2009
1º Ten A 31/01/2011
Cap A 11/08/2014
Maj M 13/06/2018
Ten Cel M 31/01/2022
Cel

**24 MATEUS MUNIZ CORRADINI**

NASC 06/06/1981 – Florianópolis/SC
MATR 365077-4-01
ADMI 01/06/2006
CFO 2009 - MB
CCEM 2017 - MB
CAEE

Promoções

Asp Of M 02/07/2009
2º Ten M 02/01/2010
1º Ten M 31/01/2012
Cap M 11/08/2015
Maj M 13/06/2019
Ten Cel M 13/06/2022
Cel

**25 HENRIQUE PIOVEZAM DA SILVEIRA**

NASC 10/10/1982 – Criciúma/SC
MATR 925847-7-01
ADMI 01/06/2006
CFO 2009 - MB
CCEM 2017 - MB
CAEE

Promoções

Asp Of M 02/07/2009
2º Ten M 02/01/2010
1º Ten M 31/01/2012
Cap M 11/08/2015
Maj M 13/06/2019
Ten Cel M 13/06/2022
Cel



26 FABIO COLLODEL

NASC 26/04/1986 – Curitiba/PR
 MATR 928361-7-01
 ADMI 01/06/2006
 CFO 2009 - MB
 CCEM 2017 - MB
 CAEE

Promoções

Asp Of M 02/07/2009
 2º Ten M 02/01/2010
 1º Ten M 31/01/2012
 Cap M 11/08/2015
 Maj M 13/06/2019
 Ten Cel M 13/06/2022
 Cel

**27 GAUANA ELIS POZZAN ECCO**

NASC 01/05/1986 – Caxambu do Sul/SC
 MATR 928360-9-01
 ADMI 01/06/2006
 CFO 2009 - MB
 CCEM 2017 - MB
 CAEE

Promoções

Asp Of M 02/07/2009
 2º Ten M 02/01/2010
 1º Ten A 31/01/2012
 Cap A 11/08/2015
 Maj M 13/06/2019
 Ten Cel M 13/06/2022
 Cel

**28 ANDERSON MEDEIROS SARTE**

NASC 25/09/1981 – Rio de Janeiro/RJ
 MATR 927676-9-01
 ADMI 01/06/2006
 CFO 2009 - MB
 CCEM 2017 - MB
 CAEE

Promoções

Asp Of M 02/07/2009
 2º Ten M 02/01/2010
 1º Ten M 31/01/2012
 Cap M 11/08/2015
 Maj M 13/06/2019
 Ten Cel M 31/01/2023
 Cel

**29 RAFAEL FORTUNATO CAMILO**

NASC 11/01/1983 – Laçuna/SC
 MATR 926268-7-01
 ADMI 01/06/2006
 CFO 2009 - MB
 CCEM 2017 - MB
 CAEE

Promoções

Asp Of M 02/07/2009
 2º Ten A 02/01/2010
 1º Ten M 31/01/2012
 Cap M 11/08/2015
 Maj M 13/06/2019
 Ten Cel M 31/01/2023
 Cel

**30 PRISCILA CASAGRANDE**

NASC 24/04/1986 – Apucarana/PR
 MATR 928359-5-01
 ADMI 01/06/2006
 CFO 2009 - MB
 CCEM 2017 - MB
 CAEE

Promoções

Asp Of M 02/07/2009
 2º Ten A 02/01/2010
 1º Ten M 31/01/2012
 Cap M 11/08/2015
 Maj M 13/06/2019
 Ten Cel M 31/01/2023
 Cel



31 DIEGO FELIPE MARZAROTTO

NASC 24/03/1987 – Florianópolis/SC
MATR 928362-5-01
ADMI 01/06/2006
CFO 2009 - MB
CCEM 2017 - MB
CAEE

Promoções

Asp Of M 02/07/2009
2º Ten A 02/01/2010
1º Ten A 31/01/2012
Cap M 11/08/2015
Maj M 13/06/2019
Ten Cel M 31/01/2023
Cel

**32 WILLIAN LEAL NUNES**

NASC 30/01/1985 – Tangará/SC
MATR 927100-7-01
ADMI 01/06/2006
CFO 2009 - MB
CCEM 2017 - MB
CAEE

Promoções

Asp Of M 02/07/2009
2º Ten A 02/01/2010
1º Ten A 31/01/2012
Cap A 11/08/2015
Maj M 13/06/2019
Ten Cel M 13/06/2023
Cel

**33 ANDERSON LUÍS CIOTTA**

NASC 31/01/1981 - Bituruna/PR
MATR 929346-9-01
ADMI 03/08/2009
CFO 2011 - MB
CCEM 2019 - MB
CAEE

Promoções

Asp Of M 23/09/2011
2º Ten M 24/03/2012
1º Ten M 13/06/2014
Cap M 31/01/2018
Maj M 11/08/2021
Ten Cel M 11/08/2024
Cel

**34 JULIANA KRETZER**

NASC 10/09/1982 - Florianópolis/SC
MATR 928525-3-01
ADMI 03/08/2009
CFO 2011 - MB
CCEM 2019 - MB
CAEE

Promoções

Asp Of M 23/09/2011
2º Ten M 24/03/2012
1º Ten M 13/06/2014
Cap M 31/01/2018
Maj M 11/08/2021
Ten Cel M 11/08/2024
Cel

**35 HUGO MANFRIN DALLOSSI**

NASC 20/09/1985 - Lins/SP
MATR 929344-2-01
ADMI 03/08/2009
CFO 2011 - MB
CCEM 2019 - MB
CAEE

Promoções

Asp Of M 23/09/2011
2º Ten M 24/03/2012
1º Ten M 13/06/2014
Cap A 31/01/2018
Maj M 11/08/2021
Ten Cel M 11/08/2024
Cel



36 EDUARDO SILVEIRA PEDUZZI

NASC 22/09/1984 - Porto Alegre/RS
MATR 929350-7-01
ADMI 03/08/2009
CFO 2011 - MB
CCEM 2019 - MB
CAEE

Promoções

Asp Of M 23/09/2011
2º Ten A 24/03/2012
1º Ten M 13/06/2014
Cap M 31/01/2018
Maj M 11/08/2021
Ten Cel M 11/08/2024
Cel

**37 BRUNO AZEVEDO LISBOA**

NASC 13/02/1982 - Fpolis/SC
MATR 927674-2-01
ADMI 03/08/2009
CFO 2011 - MB
CCEM 2019 - MB
CAEE

Promoções

Asp Of M 23/09/2011
2º Ten M 24/03/2012
1º Ten M 13/06/2014
Cap M 31/01/2018
Maj M 11/08/2021
Ten Cel M 11/08/2024
Cel

**38 FERNANDO IRENO VIEIRA**

NASC 15/06/1980 - Fpolis/SC
MATR 928349-8-01
ADMI 03/08/2009
CFO 2011 - MB
CCEM 2019 - MB
CAEE

Promoções

Asp Of M 23/09/2011
2º Ten A 24/03/2012
1º Ten M 13/06/2014
Cap M 31/01/2018
Maj M 11/08/2021
Ten Cel M 11/08/2024
Cel

**39 HELOÍSA HELENA BATTISTI**

NASC 14/06/1982 - Fpolis/SC
MATR 374613-5-01
ADMI 03/08/2009
CFO 2011 - MB
CCEM 2019 - MB
CAEE

Promoções

Asp Of M 23/09/2011
2º Ten A 24/03/2012
1º Ten M 13/06/2014
Cap A 31/01/2018
Maj M 11/08/2021
Ten Cel M 11/08/2024
Cel

**40 ILTON SCHPIL**

NASC 04/06/79 - União da Vitória/PR
MATR 926394-2-01
ADMI 03/08/2009
CFO 2011 - MB
CCEM 2019 - MB
CAEE

Promoções

Asp Of M 23/09/2011
2º Ten M 24/03/2012
1º Ten A 13/06/2014
Cap M 31/01/2018
Maj M 11/08/2021
Ten Cel M 11/08/2024
Cel



QUADRO DE MAJOR BM

- | | | | |
|----|------------------------------------|----|--------------------------------------|
| 1 | Filipe Da Silva DAMINELLI | 27 | JACSON Luiz De Souza |
| 2 | Fábio FREGAPANI Silva | 28 | MARCUS Vinícius Abre |
| 3 | GUILHERME Veríssimo da Serra Costa | 29 | João Emiliano de MOURA Silva Miranda |
| 4 | Ismael Mateus PIVA | 30 | Vinícius Moura MARCOLIM |
| 5 | NAURO Ricardo Muck | 31 | Ivonilso VARELA Duarte |
| 6 | Thyago Da SILVA MARTINS | 32 | GUSTAVO Cunha Salvador |
| 7 | Felipe GELAIN | 33 | Leonardo ECCO |
| 8 | SAMUEL Ambroso | 34 | Maicon Éder MOTELIEVICZ |
| 9 | JAIR Pereira Dos Santos Júnior | 35 | POLLIANA Muller Giacomini |
| 10 | RENAN Silvério Da Rosa Fernandes | 36 | Marcos Rebello HOFFMANN |
| 11 | Clemente Stahelin MICHELS | 37 | MARCELO Della Giustina Da Silva |
| 12 | André Correa De ARAÚJO | 38 | Fabiano Cezar GALEAZZI |
| 13 | EDMILSON Duffeck | 39 | ALAN Delei Cielusinsky |
| 14 | DANIEL Souza DUTRA | 40 | LEANDRO Flores Emmanuelli |
| 15 | FERNANDA Sebastiani Tibola | 41 | NOLAN Rafael Volkweis |
| 16 | RODRIGO Vanderlinde | 42 | DIOGO Vieira Fernandes |
| 17 | JUCIANE Da Cruz May | 43 | RODOLFO Silveira Rodrigues |
| 18 | ARTHUR Roberto Vogel Filho | 44 | RENAN César Vinotti Ceccato |
| 19 | Tadeu Luiz Alonso PELOZZI | 45 | VICTOR José Polli |
| 20 | Michael MAGRINI | 46 | Rodrigo SCHARDONG Bessouat Da Silva |
| 21 | Rodrigo GHISOLFI Da Silva | 47 | Glaycon Jean REITZ |
| 22 | Marcos Leandro MARQUES | 48 | GILVAN Amorim Da Silva |
| 23 | Rangel KEHL | 49 | NATÁLIA Cauduro Da Silva |
| 24 | OSCAR Washington Barboza Júnior | 50 | João Vicente Pereira CAVALAZZI |
| 25 | Cristiano BRANDÃO | 51 | Fábio Luís Alves PACHECO |
| 26 | Jihorgenes Luciano BORGES | 52 | Diogo BATTAGLIN |

1 FILIPE DA SILVA DAMINELLI

NASC 27/08/1985 - Criciúma/SC
MATR 927678-5-01
ADMI 03/08/2009
CFO 2011 - MB
CCEM 2019 - MB
CAEE

Promoções

Asp Of M 23/09/2011
2º Ten A 24/03/2012
1º Ten M 13/06/2014
Cap M 31/01/2018
Maj M 11/08/2021
Ten Cel
Cel

**2 FÁBIO FREGAPANI SILVA**

NASC 18/11/1981 - Campo Grande/MS
MATR 392208-1-01
ADMI 03/08/2009
CFO 2011 - MB
CCEM 2019 - MB
CAEE

Promoções

Asp Of M 23/09/2011
2º Ten M 24/03/2012
1º Ten M 13/06/2014
Cap M 31/01/2018
Maj M 11/08/2021
Ten Cel
Cel

**3 GUILHERME VERÍSSIMO DA SERRA COSTA**

NASC 01/04/1982 - Fpolis/SC
MATR 362476-5-02
ADMI 03/08/2009
CFO 2011 - MB
CCEM 2019 - MB
CAEE

Promoções

Asp Of M 23/09/2011
2º Ten A 24/03/2012
1º Ten A 13/06/2014
Cap A 31/01/2018
Maj M 11/08/2021
Ten Cel
Cel

**4 ISMAEL MATEUS PIVA**

NASC 17/10/1982 - Xanxerê/SC
MATR 349587-6-01
ADMI 03/08/2009
CFO 2011 - MB
CCEM 2019 - MB
CAEE

Promoções

Asp Of M 23/09/2011
2º Ten A 24/03/2012
1º Ten A 13/06/2014
Cap M 31/01/2018
Maj M 11/08/2021
Ten Cel
Cel

**5 NAURO RICARDO MUCK**

NASC 05/03/1971 - Canoinhas/SC
MATR 923487-0-01
ADMI 03/08/2009
CFO 2011 - MB
CCEM 2019 - MB
CAEE

Promoções

Asp Of M 23/09/2011
2º Ten M 24/03/2012
1º Ten A 13/06/2014
Cap M 31/01/2018
Maj M 11/08/2021
Ten Cel
Cel



6 THYAGO DA SILVA MARTINS

NASC 01/11/1983 – Florianópolis/SC
MATR 928258-0-01
ADMI 03/08/2009
CFO 2011 - MB
CCEM 2019 - MB
CAEE

Promoções

Asp Of M 23/09/2011
2º Ten A 24/03/2012
1º Ten M 13/06/2014
Cap M 31/01/2018
Maj M 11/08/2021
Ten Cel
Cel

**7 FELIPE GELAIN**

NASC 25/10/1983 - São Paulo/SP
MATR 929349-3-01
ADMI 03/08/2009
CFO 2011 - MB
CCEM 2019 - MB
CAEE

Promoções

Asp Of M 23/09/2011
2º Ten M 24/03/2012
1º Ten M 13/06/2014
Cap A 31/01/2018
Maj M 11/08/2021
Ten Cel
Cel

**8 SAMUEL AMBROSO**

NASC 02/01/1977 - Criciúma/SC
MATR 925647-4-01
ADMI 03/08/2009
CFO 2011 - MB
CCEM 2019 - MB
CAEE

Promoções

Asp Of M 23/09/2011
2º Ten M 24/03/2012
1º Ten M 13/06/2014
Cap M 31/01/2018
Maj M 11/08/2021
Ten Cel
Cel

**9 JAIR PEREIRA DOS SANTOS JÚNIOR**

NASC 30/11/1986 - União da Vitória/PR
MATR 927679-3-01
ADMI 03/08/2009
CFO 2011 - MB
CCEM 2019 - MB
CAEE

Promoções

Asp Of M 23/09/2011
2º Ten A 24/03/2012
1º Ten M 13/06/2014
Cap M 31/01/2018
Maj M 11/08/2021
Ten Cel
Cel

**10 RENAN SILVÉRIO DA ROSA FERNANDES**

NASC 16/04/1984 - Criciúma/SC
MATR 927743-9-01
ADMI 03/08/2009
CFO 2011 - MB
CCEM 2019 - MB
CAEE

Promoções

Asp Of M 23/09/2011
2º Ten M 24/03/2012
1º Ten M 13/06/2014
Cap M 31/01/2018
Maj M 11/08/2021
Ten Cel
Cel



11 CLEMENTE STAHELIN MICHELS

NASC 12/10/1983 - Criciúma/SC
MATR 929345-0-01
ADMI 03/08/2009
CFO 2011 - MB
CCEM 2019 - MB
CAEE

Promoções

Asp Of M 23/09/2011
2º Ten A 24/03/2012
1º Ten A 13/06/2014
Cap A 31/01/2018
Maj M 11/08/2021
Ten Cel
Cel

**12 ANDRÉ CORREA DE ARAÚJO**

NASC 12/12/1982 - Tubarão/SC
MATR 928771-0-01
ADMI 03/08/2009
CFO 2011 - MB
CCEM 2019 - MB
CAEE

Promoções

Asp Of M 23/09/2011
2º Ten A 24/03/2012
1º Ten A 13/06/2014
Cap M 31/01/2018
Maj M 11/08/2021
Ten Cel
Cel

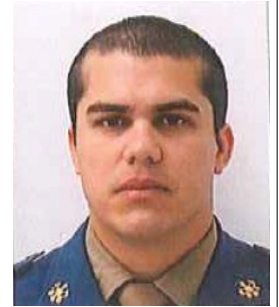
**13 EDMILSON DUFFECK**

NASC 04/06/1972 - Canoinhas/SC
MATR 920597-7-01
ADMI 03/08/2009
CFO 2011 - MB
CCEM 2019 - MB
CAEE

Promoções

Asp Of M 01/12/2011
2º Ten A 02/05/2012
1º Ten A 13/06/2014
Cap M 31/01/2018
Maj M 11/08/2021
Ten Cel
Cel

**14 DANIEL SOUZA DUTRA**

NASC 25/09/1983 - Fpolis/SC
MATR 378848-2
ADMI 16/08/2010
CFO 2012.1 - MB
CCEM 2019 - MB
CAEE

Promoções

Asp Of M 27/07/2012
2º Ten M 28/01/2013
1º Ten M 31/01/2015
Cap A 11/08/2018
Maj M 13/06/2022
Ten Cel
Cel

**15 FERNANDA SEBASTIANI TIBOLA**

NASC 19/08/1983 - Joaçaba/SC
MATR 929064-8-02
ADMI 16/08/2010
CFO 2012.1 - MB
CCEM 2019 - MB
CAEE

Promoções

Asp Of M 27/07/2012
2º Ten M 28/01/2013
1º Ten M 31/01/2015
Cap A 11/08/2018
Maj M 13/06/2022
Ten Cel
Cel



16 RODRIGO VANDERLINDE

NASC 17/01/1983 - Rio do Sul/SC
MATR 927856-7-01
ADMI 16/08/2010
CFO 2012.1 - MB
CCEM 2019 - MB
CAEE

Promoções

Asp Of M 27/07/2012
2º Ten M 28/01/2013
1º Ten M 31/01/2015
Cap A 11/08/2018
Maj M 13/06/2022
Ten Cel
Cel

**17 JUCIANE DA CRUZ MAY**

NASC 25/08/1986 - Tubarão/SC
MATR 928184-3-01
ADMI 16/08/2010
CFO 2012.1 - MB
CCEM 2019 - MB
CAEE

Promoções

Asp Of M 27/07/2012
2º Ten M 28/01/2013
1º Ten M 31/01/2015
Cap A 11/08/2018
Maj M 13/06/2022
Ten Cel
Cel

**18 ARTHUR ROBERTO VOGEL FILHO**

NASC 12/07/1984 – Presidente Getúlio/SC
MATR 382665-1-02
ADMI 16/08/2010
CFO 2012.1 - MB
CCEM 2019 - MB
CAEE

Promoções

Asp Of M 27/07/2012
2º Ten A 28/01/2013
1º Ten A 31/01/2015
Cap A 11/08/2018
Maj M 13/06/2022
Ten Cel
Cel

**19 TADEU LUIZ ALONSO PELOZZI**

NASC 02/11/1984 - São Paulo/SP
MATR 929628-0-01
ADMI 16/08/2010
CFO 2012.1 - MB
CCEM 2019 - MB
CAEE

Promoções

Asp Of M 27/07/2012
2º Ten M 28/01/2013
1º Ten A 31/01/2015
Cap M 11/08/2018
Maj M 13/06/2022
Ten Cel
Cel

**20 MICHAEL MAGRINI**

NASC 20/03/1984 - São Miguel do Oeste/SC
MATR 927093-0-02
ADMI 16/08/2010
CFO 2012.1 - MB
CCEM 2019 - MB
CAEE

Promoções

Asp Of M 27/07/2012
2º Ten M 28/01/2013
1º Ten M 31/01/2015
Cap M 11/08/2018
Maj M 13/06/2022
Ten Cel
Cel



21 RODRIGO GHISOLFI DA SILVA

NASC 27/08/1983 - Santo Angelo/RS
MATR 929629-8-01
ADMI 16/08/2010
CFO 2012.1 - MB
CCEM 2019 - MB
CAEE

Promoções

Asp Of M 27/07/2012
2º Ten A 28/01/2013
1º Ten M 31/01/2015
Cap M 11/08/2018
Maj M 13/06/2022
Ten Cel
Cel

**22 MARCOS LEANDRO MARQUES**

NASC 28/01/1986 - Laguna/SC
MATR 927671-8-02
ADMI 16/08/2010
CFO 2012.1 - MB
CCEM 2019 - MB
CAEE

Promoções

Asp Of M 27/07/2012
2º Ten M 28/01/2013
1º Ten M 31/01/2015
Cap M 11/08/2018
Maj M 13/06/2022
Ten Cel
Cel

**23 RANGEL KEHL**

NASC 07/05/1982 - Cunha Porã/SC
MATR 927094-9-02
ADMI 16/08/2010
CFO 2012.1 - MB
CCEM 2021 - MB
CAEE

Promoções

Asp Of M 27/07/2012
2º Ten A 28/01/2013
1º Ten M 31/01/2015
Cap M 11/08/2018
Maj M 13/06/2022
Ten Cel
Cel

**24 OSCAR WASHINGTON BARBOZA JÚNIOR**

NASC 26/08/1984 - Ibaiti/PR
MATR 929625-5
ADMI 16/08/2010
CFO 2012.1 - MB
CCEM 2019 - MB
CAEE

Promoções

Asp Of M 27/07/2012
2º Ten M 28/01/2013
1º Ten M 31/01/2015
Cap M 11/08/2018
Maj M 13/06/2022
Ten Cel
Cel

**25 CRISTIANO BRANDÃO**

NASC 09/06/1986 - Chapecó/SC
MATR 929077-0-02
ADMI 16/08/2010
CFO 2012.1 - MB
CCEM 2021 - MB
CAEE

Promoções

Asp Of M 27/07/2012
2º Ten A 28/01/2013
1º Ten A 31/01/2015
Cap M 11/08/2018
Maj M 13/06/2022
Ten Cel
Cel



26 JIHORGENES LUCIANO BORGES

NASC 31/03/1978 - Chapecó/SC
MATR 925638-5-02
ADMI 16/08/2010
CFO 2012.1 - MB
CCEM 2019 - MB
CAEE

Promoções

Asp Of M 27/07/2012
2º Ten A 28/01/2013
1º Ten M 31/01/2015
Cap M 11/08/2018
Maj M 13/06/2022
Ten Cel
Cel

**27 JACSON LUIZ DE SOUZA**

NASC 14/07/1970 - São Valentim/RS
MATR 920662-0-02
ADMI 16/08/2010
CFO 2012.1 - MB
CCEM 2021 - MB
CAEE

Promoções

Asp Of M 27/07/2012
2º Ten M 28/01/2013
1º Ten M 31/01/2015
Cap M 11/08/2018
Maj M 13/06/2022
Ten Cel
Cel

**28 MARCUS VINÍCIUS ABRE**

NASC 25/04/1988 - Curitiba/PR
MATR 929066-4-02
ADMI 16/08/2010
CFO 2012.1 - MB
CCEM 2019 - MB
CAEE

Promoções

Asp Of M 27/07/2012
2º Ten A 28/01/2013
1º Ten M 31/01/2015
Cap M 11/08/2018
Maj M 13/06/2022
Ten Cel
Cel

**29 JOÃO EMILIANO DE MOURA SILVA MIRANDA**

NASC 23/06/1982 - Florianópolis/SC
MATR 929627-1-01
ADMI 16/08/2010
CFO 2012.1 - MB
CCEM 2021 - MB
CAEE

Promoções

Asp Of M 27/07/2012
2º Ten M 28/01/2013
1º Ten M 31/01/2015
Cap M 11/08/2018
Maj M 13/06/2022
Ten Cel
Cel

**30 VINÍCIUS MOURA MARCOLIM**

NASC 04/10/1988 - Porto Alegre/RS
MATR 929624-7-01
ADMI 16/08/2010
CFO 2012.1 - MB
CCEM 2021 - MB
CAEE

Promoções

Asp Of M 27/07/2012
2º Ten A 28/01/2013
1º Ten A 31/01/2015
Cap M 11/08/2018
Maj M 13/06/2022
Ten Cel
Cel



31 IVONILSO VARELA DUARTE

NASC 24/01/1974 - Anita Garibaldi/SC
MATR 924313-5-02
ADMI 16/08/2010
CFO 2012.1 - MB
CCEM 2021 - MB
CAEE

Promoções

Asp Of M 27/07/2012
2º Ten A 28/01/2013
1º Ten A 31/01/2015
Cap M 11/08/2018
Maj M 13/06/2022
Ten Cel
Cel

**32 GUSTAVO CUNHA SALVADOR**

NASC 01/01/1984 - Florianópolis/SC
MATR 928369-2-01
ADMI 16/08/2010
CFO 2012.1 - MB
CCEM 2021 - MB
CAEE

Promoções

Asp Of M 27/07/2012
2º Ten A 28/01/2013
1º Ten A 31/01/2015
Cap M 11/08/2018
Maj M 13/06/2022
Ten Cel
Cel

**33 LEONARDO ECCO**

NASC 06/01/1985 - Pinhalzinho/SC
MATR 650370-5-01
ADMI 17/11/2010
CFO 2012.2 - MB
CCEM 2021 - MB
CAEE

Promoções

Asp Of M 30/11/2012
2º Ten M 31/05/2013
1º Ten M 13/06/2015
Cap A 31/01/2019
Maj M 11/08/2022
Ten Cel
Cel

**34 MAICON ÉDER MOTELIEVICZ**

NASC 09/06/88 - Rio Negro/PR
MATR 928655-1-01
ADMI 17/11/2010
CFO 2012.2 - MB
CCEM 2021 - MB
CAEE

Promoções

Asp Of M 30/11/2012
2º Ten M 31/05/2013
1º Ten M 13/06/2015
Cap A 31/01/2019
Maj M 11/08/2022
Ten Cel
Cel

**35 POLLIANA MULLER GIACOMIN**

NASC 14/04/1983 - Rio do Sul/SC
MATR 929633-6-01
ADMI 17/11/2010
CFO 2012.2 - MB
CCEM 2021 - MB
CAEE

Promoções

Asp Of M 30/11/2012
2º Ten A 31/05/2013
1º Ten A 13/06/2015
Cap A 31/01/2019
Maj M 11/08/2022
Ten Cel
Cel



36 MARCOS REBELLO HOFFMANN

NASC 07/04/84 - Fpolis/SC
MATR 929603-4-02
ADMI 17/11/2010
CFO 2012.2 - MB
CCEM 2021 - MB
CAEE

Promoções

Asp Of M 30/11/2012
2º Ten A 31/05/2013
1º Ten A 13/06/2015
Cap A 31/01/2019
Maj M 11/08/2022
Ten Cel
Cel

**37 MARCELO DELLA GIUSTINA DA SILVA**

NASC 18/09/1986 - Criciúma/SC
MATR 928108-8-01
ADMI 17/11/2010
CFO 2012.2 - MB
CCEM 2021 - MB
CAEE

Promoções

Asp Of M 30/11/2012
2º Ten A 31/05/2013
1º Ten M 13/06/2015
Cap M 31/01/2019
Maj M 11/08/2022
Ten Cel
Cel

**38 FABIANO CEZAR GALEAZZI**

NASC 10/05/1977 - São Miguel do Oeste/SC
MATR 926452-3-02
ADMI 01/12/2010
CFO 2012.2 - MB
CCEM 2021 - MB
CAEE

Promoções

Asp Of M 30/11/2012
2º Ten M 31/05/2013
1º Ten M 13/06/2015
Cap M 31/01/2019
Maj M 11/08/2022
Ten Cel
Cel

**39 ALAN DELEI CIELUSINSKY**

NASC 06/07/1984 - Porto União/SC
MATR 927764-1-02
ADMI 17/11/2010
CFO 2012.2 - MB
CCEM 2021 - MB
CAEE

Promoções

Asp Of M 30/11/2012
2º Ten A 31/05/2013
1º Ten A 13/06/2015
Cap M 31/01/2019
Maj M 11/08/2022
Ten Cel
Cel

**40 LEANDRO FLORES EMMANUELLI**

NASC 24/02/1987 - Santa Maria/RS
MATR 929638-7-01
ADMI 17/11/2010
CFO 2012.2 - MB
CCEM 2021 - MB
CAEE

Promoções

Asp Of M 30/11/2012
2º Ten A 31/05/2013
1º Ten M 13/06/2015
Cap M 31/01/2019
Maj M 31/01/2023
Ten Cel
Cel



41 NOLAN RAFAEL VOLKWEIS

NASC 10/11/1984 - Florianópolis/SC
MATR 927071-0-02
ADMI 17/11/2010
CFO 2012.2 - MB
CCEM 2021 - MB
CAEE

Promoções

Asp Of M 30/11/2012
2º Ten M 31/05/2013
1º Ten M 13/06/2015
Cap M 31/01/2019
Maj M 31/01/2023
Ten Cel
Cel

**42 DIOGO VIEIRA FERNANDES**

NASC 14/04/1984 - Florianópolis/SC
MATR 929636-0-01
ADMI 17/11/2010
CFO 2012.2 - MB
CCEM 2021 - MB
CAEE

Promoções

Asp Of M 30/11/2012
2º Ten M 31/05/2013
1º Ten M 13/06/2015
Cap M 31/01/2019
Maj M 31/01/2023
Ten Cel
Cel

**43 RODOLFO SILVEIRA RODRIGUES**

NASC 09/03/1985 - Torres/RS
MATR 928146-0-01
ADMI 17/11/2010
CFO 2012.2 - MB
CCEM 2021 - MB
CAEE

Promoções

Asp Of M 30/11/2012
2º Ten M 31/05/2013
1º Ten M 13/06/2015
Cap M 31/01/2019
Maj M 31/01/2023
Ten Cel
Cel

**44 RENAN CÉSAR VINOTTI CECCATO**

NASC 14/05/1984 - Benedito Novo/SC
MATR 929637-9-01
ADMI 17/11/2010
CFO 2012.2 - MB
CCEM 2021 - MB
CAEE

Promoções

Asp Of M 30/11/2012
2º Ten M 31/05/2013
1º Ten M 13/06/2015
Cap M 31/01/2019
Maj M 13/06/2023
Ten Cel
Cel

**45 VICTOR JOSÉ POLLI**

NASC 22/03/1989 - Florianópolis/SC
MATR 929600-0-02
ADMI 17/11/2010
CFO 2012.2 - MB
CCEM 2021 - MB
CAEE

Promoções

Asp Of M 30/11/2012
2º Ten M 31/05/2013
1º Ten M 13/06/2015
Cap A 31/01/2019
Maj M 11/08/2024
Ten Cel
Cel



46 RODRIGO SCHARDONG BESSOUAT DA SILVA

NASC 03/11/1976 - Porto Alegre/RS
MATR 923855-7-02
ADMI 17/11/2010
CFO 2012.2 - MB
CCEM 2021 - MB
CAEE

Promoções

Asp Of M 30/11/2012
2º Ten M 31/05/2013
1º Ten M 13/06/2015
Cap M 31/01/2019
Maj M 11/08/2024
Ten Cel
Cel

**47 GLAYCON JEAN REITZ**

NASC 28/01/1983 - Florianópolis/SC
MATR 928924-0-01
ADMI 17/11/2010
CFO 2012.2 - MB
CCEM 2021 - MB
CAEE

Promoções

Asp Of M 30/11/2012
2º Ten M 31/05/2013
1º Ten M 13/06/2015
Cap M 31/01/2019
Maj M 11/08/2024
Ten Cel
Cel

**48 GILVAN AMORIM DA SILVA**

NASC 25/10/1985 - Florianópolis/SC
MATR 929635-2-01
ADMI 17/11/2010
CFO 2012.2 - MB
CCEM 2021 - MB
CAEE

Promoções

Asp Of M 30/11/2012
2º Ten A 31/05/2013
1º Ten A 13/06/2015
Cap M 31/01/2019
Maj M 11/08/2024
Ten Cel
Cel

**49 NATÁLIA CAUDURO DA SILVA**

NASC 06/03/1985 - Porto Alegre/RS
MATR 929634-4-01
ADMI 17/11/2010
CFO 2012.2 - MB
CCEM 2021 - MB
CAEE

Promoções

Asp Of M 30/11/2012
2º Ten A 31/05/2013
1º Ten M 13/06/2015
Cap M 31/01/2019
Maj M 11/08/2024
Ten Cel
Cel

**50 JOÃO VICENTE PEREIRA CAVALAZZI**

NASC 08/01/1969 - Florianópolis/SC
MATR 921298-1-02
ADMI 17/11/2010
CFO 2012.2 - MB
CCEM 2021 - MB
CAEE

Promoções

Asp Of M 30/11/2012
2º Ten A 31/05/2013
1º Ten M 13/06/2015
Cap M 31/01/2019
Maj M 11/08/2024
Ten Cel
Cel



51 FÁBIO LUÍS ALVES PACHECO

NASC 19/08/1974 - Araranquá/SC
MATR 925763-2-02
ADMI 17/11/2010
CFO 2012.2 - MB
CCEM 2021 - MB
CAEE

Promoções

Asp Of M 30/11/2012
2º Ten M 31/05/2013
1º Ten M 13/06/2015
Cap A 31/01/2019
Maj M 11/08/2024
Ten Cel
Cel

**52 DIOGO BATTAGLIN**

NASC 26/12/1983 - São Miguel do Oeste/SC
MATR 354758-2-01
ADMI 17/11/2010
CFO 2012.2 - MB
CCEM 2021 - MB
CAEE

Promoções

Asp Of M 30/11/2012
2º Ten M 31/05/2013
1º Ten M 13/06/2015
Cap M 31/01/2019
Maj M 11/08/2024
Ten Cel
Cel



QUADRO DE CAPITÃO BM

- 1 Fábio JERÔNIMO do Carmo
- 2 Gabriel BARRETO De Melo
- 3 Marcos Luciano COLLA
- 4 Anderson Alves IZIDORO
- 5 Felipe PIRES Silva
- 6 João RUDINI Sturm
- 7 Rodrigo Gonçalves BASÍLIO
- 8 FÁBIO FRAGA
- 9 Jonas Lemos TALAISYS
- 10 Edivaldo Antônio de Mello MACHADO
- 11 Rafael Giosa SANINO
- 12 Eric Gomes VAMERLATI
- 13 Murilo Pedro DEMARCHI
- 14 Marcelo PEREIRA
- 15 Bruno GOLIN Sprovieri
- 16 WAGNER Alberto de Moraes
- 17 Guilherme Mueller CESÁRIO Pereira
- 18 Raniel TELES Pinheiro
- 19 Bruno LAZARIN Koch
- 20 Dario AGUIAR Vieira
- 21 MICHEL Pires Araújo
- 22 FELIPE Daniel da Silva
- 23 Marcelo dos Santos RODRIGUES
- 24 Daniel TORQUATO Elias
- 25 Guilherme BISOL
- 26 Walter Pereira De Mendonça NETO
- 27 Jefferson Luiz MACHADO
- 28 Rafael DE FÁVERI
- 29 Henrique José SCHUELTER Nunes
- 30 Thiago Eloi Santos SARRAFF
- 31 Fillipi Thiago PAMPLONA
- 32 ANDRÉ Pereira Canever
- 33 Markus VINÍCIUS Silveira
- 34 Ricardo Cavaler BIANCHI
- 35 Marco Aurélio Lino MASSARANI
- 36 ROBERTO Rosa Machado
- 37 Pedro Cabral REIS da Silva
- 38 Thiago Bernardes MACCARINI
- 39 DOUGLAS Tomaz Machado
- 40 Bruno Souza de ALBUQUERQUE
- 41 FERNANDA Gabriela dos SANTOS
- 42 Wagner Januário CARDEAL
- 43 Gabriel Schmitt LAURENTINO
- 44 Daldrian SCARABELOT
- 45 RUBENS José Babel Junior
- 46 Alvaro Luiz BILHER Junior
- 47 Pedro Soares DE PAULA
- 48 JOSÉ César da Silva Neto
- 49 NILTON Mendes Nunes Junior
- 50 Mauricio de SOUZA
- 51 Tiago José DOMINGOS
- 52 Rafael Vieira VILELA
- 53 MAURICIO Matos Rosa
- 54 Marcus de Aguiar IMBROSIO
- 55 Diego Medeiros FRANZ
- 56 IAN Triska
- 57 THIAGO da Silva
- 58 Luiz Gustavo BONATELLI
- 59 NICOLE Ferreira Martins
- 60 SUELLEN Lapa Duarte
- 61 RAMON Phillipy Coelho
- 62 André Felipe NUNES da Silva
- 63 Ricardo Alberto DUMMEL
- 64 LUIZA Fregapani Silva
- 65 Leonardo Felipe ARDIGÓ da Silva
- 66 Rafael MANOEL José
- 67 Luann Leon CHRUN
- 68 Luiz HENRIQUE Lana
- 69 Franco BRESSAN da Silva
- 70 Rafael MELO Marques
- 71 Bruno de CÉSAR Toledo Camilo
- 72 Fernanda Corrêa RECK
- 73 BRUNA Paula Calegari Lino
- 74 Guilherme DALL IGNA de Oliveira
- 75 BÁRBARA Fortkamp
- 76 Leandro GRANDE Cenedesi
- 77 Guilherme MARTINS da Silva

1 FÁBIO JERÔNIMO DO CARMO

NASC 14/07/1981 – Rio de Janeiro/RJ
MATR 926265-2-01
ADMI 01/06/2012
CFO 2014 - MB
CCEM 2022 - MB
CAEE

Promoções

Asp Of M 30/11/2012
2º Ten A 31/05/2013
1º Ten M 13/06/2015
Cap M 31/01/2019
Maj
Ten Cel
Cel

**2 GABRIEL BARRETO DE MELO**

NASC 05/10/1983 - Florianópolis/SC
MATR 929612-3-02
ADMI 17/11/2010
CFO 2012.2 - MB
CCEM 2021 - MB
CAEE

Promoções

Asp Of M 30/11/2012
2º Ten A 31/05/2013
1º Ten A 13/06/2015
Cap M 31/01/2019
Maj
Ten Cel
Cel

**3 MARCOS LUCIANO COLLA**

NASC 07/03/1974 - Porto União/SC
MATR 924010-1-02
ADMI 17/11/2010
CFO 2012.2 - MB
CCEM 2021 - MB
CAEE

Promoções

Asp Of M 30/11/2012
2º Ten A 31/05/2013
1º Ten A 13/06/2015
Cap M 31/01/2019
Maj
Ten Cel
Cel

**4 ANDERSON ALVES IZIDORO**

NASC 19/01/1979 - Joinville/SC
MATR 925285-1-02
ADMI 17/11/2010
CFO 2012.2 - MB
CCEM 2021 - MB
CAEE

Promoções

Asp Of M 30/11/2012
2º Ten A 31/05/2013
1º Ten A 13/06/2015
Cap M 31/01/2019
Maj
Ten Cel
Cel

**5 FELIPE PIRES SILVA**

NASC 31/03/1987 - Florianópolis/SC
MATR 928536-9-02
ADMI 17/11/2010
CFO 2012 - MB
CCEM 2021 - MB
CAEE

Promoções

Asp Of M 30/11/2012
2º Ten A 07/01/2014
1º Ten A 31/01/2016
Cap M 11/08/2019
Maj
Ten Cel
Cel



6 JOÃO RUDINI STURM

NASC 02/01/1980 – Campina das Missões/RS
MATR 927065-5-02
ADMI 01/06/2012
CFO 2014 - MB
CCEM
CAEE

Promoções

Asp Of M 13/06/2014
2º Ten A 13/12/2014
1º Ten A 31/01/2017
Cap M 11/08/2020
Maj
Ten Cel
Cel

**7 RODRIGO GONÇALVES BASÍLIO**

NASC 11/03/1986 – Goiânia/GO
MATR 392385-1-01
ADMI 01/06/2012
CFO 2014 - MB
CCEM
CAEE

Promoções

Asp Of M 13/06/2014
2º Ten A 13/12/2014
1º Ten A 31/01/2017
Cap A 11/08/2020
Maj
Ten Cel
Cel

**8 FÁBIO FRAGA**

NASC 05/07/1986 – São Leopoldo/RS
MATR 931903-4-01
ADMI 01/06/2012
CFO 2014 - MB
CCEM
CAEE

Promoções

Asp Of M 13/06/2014
2º Ten A 13/12/2014
1º Ten A 31/01/2017
Cap M 11/08/2020
Maj
Ten Cel
Cel

**9 JONAS LEMOS TALAISYS**

NASC 20/05/1983 – São Paulo/SP
MATR 931893-3-01
ADMI 01/06/2012
CFO 2014 - MB
CCEM
CAEE

Promoções

Asp Of M 13/06/2014
2º Ten A 13/12/2014
1º Ten A 31/01/2017
Cap A 11/08/2020
Maj
Ten Cel
Cel

**10 EDIVALDO ANTÔNIO DE MELLO MACHADO**

NASC 08.09.1982 – Criciúma/SC
MATR 931904-2-01
ADMI 01/06/2012
CFO 2014 - MB
CCEM
CAEE

Promoções

Asp Of M 13/06/2014
2º Ten A 13/12/2014
1º Ten A 31/01/2017
Cap A 11/08/2020
Maj
Ten Cel
Cel



11 RAFAEL GIOSA SANINO

NASC 25/12/1981 – São Paulo/SP
MATR 931905-0-01
ADMI 01/06/2012
CFO 2014 - MB
CCEM
CAEE

Promoções

Asp Of M 13/06/2014
2º Ten A 13/12/2014
1º Ten M 31/01/2017
Cap M 11/08/2020
Maj
Ten Cel
Cel

**12 ERIC GOMES VAMERLATI**

NASC 10/07/1984 – Criciúma/SC
MATR 927705-6-02
ADMI 01/06/2012
CFO 2014 - MB
CCEM
CAEE

Promoções

Asp Of M 13/06/2014
2º Ten A 13/12/2014
1º Ten M 31/01/2017
Cap M 11/08/2020
Maj
Ten Cel
Cel

**13 MURILO PEDRO DEMARCHI**

NASC 15/04/1988 – Florianópolis/SC
MATR 931899-2-01
ADMI 01/06/2012
CFO 2014 - MB
CCEM
CAEE

Promoções

Asp Of M 13/06/2014
2º Ten A 13/12/2014
1º Ten M 31/01/2017
Cap M 11/08/2020
Maj
Ten Cel
Cel

**14 MARCELO PEREIRA**

NASC 19/07/1984 – Palhoça/SC
MATR 931908-5-01
ADMI 01/06/012
CFO 2014 - MB
CCEM
CAEE

Promoções

Asp Of M 13/06/2014
2º Ten A 13/12/2014
1º Ten M 31/01/2017
Cap M 11/08/2020
Maj
Ten Cel
Cel

**15 BRUNO GOLIN SPROVIERI**

NASC 05/08/1988 – Florianópolis/SC
MATR 931895-0-01
ADMI 01/06/2012
CFO 2014 - MB
CCEM
CAEE

Promoções

Asp Of M 13/06/2014
2º Ten A 13/12/2014
1º Ten M 31/01/2017
Cap M 11/08/2020
Maj
Ten Cel
Cel



16 WAGNER ALBERTO DE MORAES

NASC 27/05/1983 – Passo Fundo/RS
MATR 931897-6-01
ADMI 01/06/2012
CFO 2014 - MB
CCEM
CAEE

Promoções

Asp Of M 13/06/2014
2º Ten A 13/12/2014
1º Ten M 31/01/2017
Cap M 25/11/2020
Maj
Ten Cel
Cel

**17 GUILHERME MULLER CESARIO PEREIRA**

NASC 11/08/1985 – Blumenau/SC
MATR 931911-5-01
ADMI 01/06/2012
CFO 2014 - MB
CCEM
CAEE

Promoções

Asp Of M 13/06/2014
2º Ten A 13/12/2014
1º Ten M 31/01/2017
Cap M 11/08/2021
Maj
Ten Cel
Cel

**18 RANIEL TELES PINHEIRO**

NASC 06/10/1984 – Crato/CE
MATR 931896-8-01
ADMI 01/06/2012
CFO 2014 - MB
CCEM
CAEE

Promoções

Asp Of M 13/06/2014
2º Ten A 13/12/2014
1º Ten M 31/01/2017
Cap A 11/08/2021
Maj
Ten Cel
Cel

**19 BRUNO LAZARIN KOCH**

NASC 03/03/1987 – Marmeleiro/PR
MATR 928134-7-02
ADMI 01/06/2012
CFO 2014 - MB
CCEM
CAEE

Promoções

Asp Of M 13/06/2014
2º Ten A 13/12/2014
1º Ten M 31/01/2018
Cap M 11/08/2021
Maj
Ten Cel
Cel

**20 DARIO AGUIAR VIEIRA**

NASC 15/10/1984 – São Paulo/SP
MATR 928280-7-01
ADMI 01/06/2012
CFO 2014 - MB
CCEM
CAEE

Promoções

Asp Of M 13/06/2014
2º Ten A 13/12/2014
1º Ten A 31/01/2018
Cap M 11/08/2021
Maj
Ten Cel
Cel



21 MICHEL PIRES ARAÚJO

NASC 22/04/1982 – Florianópolis/SC
MATR 930088-0-01
ADMI 01/06/2012
CFO 2014 - MB
CCEM
CAEE

Promoções

Asp Of M 13/06/2014
2º Ten A 13/12/2014
1º Ten M 31/01/2018
Cap A 11/08/2021
Maj
Ten Cel
Cel

**22 FELIPE DANIEL DA SILVA**

NASC 11/07/1985 – Tapera/RS
MATR 931906-9-01
ADMI 01/06/2012
CFO 2014 - MB
CCEM
CAEE

Promoções

Asp Of M 13/06/2014
2º Ten A 13/12/2014
1º Ten M 31/01/2018
Cap M 11/08/2021
Maj
Ten Cel
Cel

**23 MARCELO DOS SANTOS RODRIGUES**

NASC 25/07/1986 – Duque de Caxias/RJ
MATR 931910-7-01
ADMI 01/06/2012
CFO 2014 - MB
CCEM
CAEE

Promoções

Asp Of M 13/06/2014
2º Ten A 13/12/2014
1º Ten A 31/01/2018
Cap M 11/08/2021
Maj
Ten Cel
Cel

**24 DANIEL TORQUATO ELIAS**

NASC 09/12/1985 – Florianópolis/SC
MATR 931909-3-01
ADMI 01/06/2012
CFO 2014 - MB
CCEM
CAEE

Promoções

Asp Of M 13/06/2014
2º Ten A 13/12/2014
1º Ten M 31/01/2018
Cap M 11/08/2021
Maj
Ten Cel
Cel

**25 GUILHERME BISOL**

NASC 26/02/1985 – Florianópolis/SC
MATR 931901-8-01
ADMI 01/06/2012
CFO 2014 - MB
CCEM
CAEE

Promoções

Asp Of M 13/06/2014
2º Ten A 13/12/2014
1º Ten M 31/01/2018
Cap M 11/08/2021
Maj
Ten Cel
Cel



26 WALTER PEREIRA DE MENDONÇA NETO

NASC 08/04/1991 – Joaçaba/SC
MATR 930100-3-02
ADMI 19/12/2013
CFO 2015 - MB
CCEM
CAEE

Promoções

Asp Of M 27/11/2015
2º Ten M 08/06/2016
1º Ten A 13/06/2018
Cap A 31/01/2022
Maj
Ten Cel
Cel

**27 JEFFERSON LUIZ MACHADO**

NASC 25/12/1988 – Florianópolis/SC
MATR 929145-8-02
ADMI 19/12/2013
CFO 2015 - MB
CCEM
CAEE

Promoções

Asp Of M 27/11/2015
2º Ten M 08/06/2016
1º Ten A 13/06/2018
Cap M 31/01/2022
Maj
Ten Cel
Cel

**28 RAFAEL DE FÁVERI**

NASC 30/09/1988 – Criciúma/SC
MATR 929069-9-02
ADMI 19/12/2013
CFO 2015 - MB
CCEM
CAEE

Promoções

Asp Of M 27/11/2015
2º Ten M 08/06/2016
1º Ten M 13/06/2018
Cap M 31/01/2022
Maj
Ten Cel
Cel

**29 HENRIQUE JOSÉ SCHUELTER NUNES**

NASC 11/07/1983 – Tubarão/SC
MATR 931676-0-02
ADMI 19/12/2013
CFO 2015 - MB
CCEM
CAEE

Promoções

Asp Of M 27/11/2015
2º Ten A 08/06/2016
1º Ten A 13/06/2018
Cap A 31/01/2022
Maj
Ten Cel
Cel

**30 THIAGO ELOI SANTOS SARRAFF**

NASC 06/03/1986 – São Paulo/SP
MATR 928114-2-02
ADMI 19/12/2013
CFO 2015 - MB
CCEM
CAEE

Promoções

Asp Of M 27/11/2015
2º Ten M 08/06/2016
1º Ten M 13/06/2018
Cap M 31/01/2022
Maj
Ten Cel
Cel



31 FILLIPI THIAGO PAMPLONA

NASC 25/10/1986 – Blumenau/SC
MATR 933470-0-01
ADMI 19/12/2013
CFO 2015 - MB
CCEM
CAEE

Promoções

Asp Of M 27/11/2015
2º Ten M 08/06/2016
1º Ten M 13/06/2018
Cap M 31/01/2022
Maj
Ten Cel
Cel

**32 ANDRÉ PEREIRA CANEVER**

NASC 01/09/1987 – Gravatal/SC
MATR 929143-1-02
ADMI 19/12/2013
CFO 2015 - MB
CCEM
CAEE

Promoções

Asp Of M 27/11/2015
2º Ten A 08/06/2016
1º Ten A 13/06/2018
Cap A 31/01/2022
Maj
Ten Cel
Cel

**33 MARKUS VINICIUS SILVEIRA**

NASC 27/08/1983 – Palhoça/SC
MATR 933475-0-01
ADMI 19/12/2013
CFO 2015 - MB
CCEM
CAEE

Promoções

Asp Of M 27/11/2015
2º Ten M 08/06/2016
1º Ten M 13/06/2018
Cap M 31/01/2022
Maj
Ten Cel
Cel

**34 RICARDO CAVALER BIANCHI**

NASC 28/04/1984 – Araranquá/SC
MATR 926299-7-02
ADMI 19/12/2013
CFO 2015 - MB
CCEM
CAEE

Promoções

Asp Of M 27/11/2015
2º Ten M 08/06/2016
1º Ten M 13/06/2018
Cap M 31/01/2022
Maj
Ten Cel
Cel

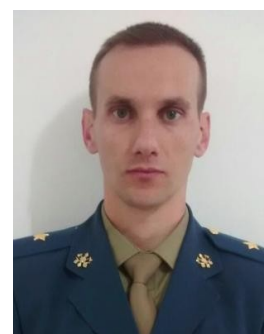
**35 MARCO AURÉLIO LINO MASSARANI**

NASC 04/02/1991 – Goiânia/GO
MATR 933474-2-01
ADMI 19/12/2013
CFO 2015 - MB
CCEM
CAEE

Promoções

Asp Of M 27/11/2015
2º Ten M 08/06/2016
1º Ten M 13/06/2018
Cap M 31/01/2022
Maj
Ten Cel
Cel



36 ROBERTO ROSA MACHADO

NASC 18/11/1984 – Florianópolis/SC
MATR 933468-8-01
ADMI 19/12/2013
CFO 2015 - MB
CCEM
CAEE

Promoções

Asp Of M 27/11/2015
2º Ten M 08/06/2016
1º Ten A 13/06/2018
Cap M 31/01/2022
Maj
Ten Cel
Cel

**37 PEDRO CABRAL REIS DA SILVA**

NASC 23/04/1986 – Florianópolis/SC
MATR 933473-4-01
ADMI 19/12/2013
CFO 2015 - MB
CCEM
CAEE

Promoções

Asp Of M 27/11/2015
2º Ten A 08/06/2016
1º Ten M 13/06/2018
Cap M 31/01/2022
Maj
Ten Cel
Cel

**38 THIAGO BERNARDES MACCARINI**

NASC 19/02/1984 – Florianópolis/SC
MATR 933476-9-01
ADMI 19/12/2013
CFO 2015 - MB
CCEM
CAEE

Promoções

Asp Of M 27/11/2015
2º Ten A 08/06/2016
1º Ten M 13/06/2018
Cap M 13/06/2022
Maj
Ten Cel
Cel

**39 DOUGLAS TOMAZ MACHADO**

NASC 19/07/1986 – Florianópolis/SC
MATR 927471-5-01
ADMI 19/12/2013
CFO 2015 - MB
CCEM
CAEE

Promoções

Asp Of M 27/11/2015
2º Ten A 08/06/2016
1º Ten A 11/08/2018
Cap A 13/06/2022
Maj
Ten Cel
Cel

**40 BRUNO SOUZA DE ALBUQUERQUE**

NASC 25/02/1989 – Tubarão/SC
MATR 933471-8-01
ADMI 19/12/2013
CFO 2015 - MB
CCEM
CAEE

Promoções

Asp Of M 27/11/2015
2º Ten A 08/06/2016
1º Ten M 11/08/2018
Cap M 13/06/2022
Maj
Ten Cel
Cel



41 FERNANDA GABRIELA DOS SANTOS

NASC 29/03/1988 – Florianópolis/SC
MATR 933472-6-01
ADMI 19/12/2013
CFO 2015 - MB
CCEM
CAEE

Promoções

Asp Of M 27/11/2015
2º Ten A 08/06/2016
1º Ten M 11/08/2018
Cap M 13/06/2022
Maj
Ten Cel
Cel

**42 WAGNER JANUÁRIO CARDEAL**

NASC 23/07/1984 – Araruama/RJ
MATR 933469-6-01
ADMI 19/12/2013
CFO 2015 - MB
CCEM
CAEE

Promoções

Asp Of M 27/11/2015
2º Ten A 08/06/2016
1º Ten M 11/08/2018
Cap M 13/06/2022
Maj
Ten Cel
Cel

**43 GABRIEL SCHMITT LAURENTINO**

NASC 30/12/1986 – Florianópolis/SC
MATR 392279-0-01
ADMI 16/06/2014
CFO 2016 - MB
CCEM
CAEE

Promoções

Asp Of M 10/06/2016
2º Ten M 10/12/2016
1º Ten A 31/01/2019
Cap M 11/08/2022
Maj
Ten Cel
Cel

**44 DALDRIAN SCARABELOT**

NASC 02/01/1989 – Turvo/SC
MATR 931681-7-02
ADMI 16/06/2014
CFO 2016 - MB
CCEM
CAEE

Promoções

Asp Of M 10/06/2016
2º Ten M 10/12/2016
1º Ten A 31/01/2019
Cap M 11/08/2022
Maj
Ten Cel
Cel

**45 RUBENS JOSÉ BABEL JUNIOR**

NASC 15/05/1986 – Blumenau/SC
MATR 929606-9-02
ADMI 16/06/2014
CFO 2016 - MB
CCEM
CAEE

Promoções

Asp Of M 10/06/2016
2º Ten A 10/12/2016
1º Ten A 31/01/2019
Cap A 11/08/2022
Maj
Ten Cel
Cel



46 ALVARO LUIZ BILHER JUNIOR

NASC 17/03/1987 – Canoas/RS
MATR 933675-3-01
ADMI 16/06/2014
CFO 2016 - MB
CCEM
CAEE

Promoções

Asp Of M 10/06/2016
2º Ten M 10/12/2016
1º Ten M 31/01/2019
Cap M 11/08/2022
Maj
Ten Cel
Cel

**47 PEDRO SOARES DE PAULA**

NASC 07/04/1989 – Florianópolis/SC
MATR 933682-6-01
ADMI 16/06/2014
CFO 2016 - MB
CCEM
CAEE

Promoções

Asp Of M 10/06/2016
2º Ten M 10/12/2016
1º Ten M 31/01/2019
Cap M 11/08/2022
Maj
Ten Cel
Cel

**48 JOSÉ CÉSAR DA SILVA NETO**

NASC 15/06/1987 – Florianópolis/SC
MATR 650547-3-01
ADMI 16/06/2014
CFO 2016 - MB
CCEM
CAEE

Promoções

Asp Of M 10/06/2016
2º Ten A 10/12/2016
1º Ten A 31/01/2019
Cap M 11/08/2022
Maj
Ten Cel
Cel

**49 NILTON MENDES NUNES JUNIOR**

NASC 02/04/1988 – Porto Alegre/RS
MATR 933680-0-01
ADMI 16/06/2014
CFO 2016 - MB
CCEM
CAEE

Promoções

Asp Of M 10/06/2016
2º Ten A 10/12/2016
1º Ten A 31/01/2019
Cap A 11/08/2022
Maj
Ten Cel
Cel

**50 MAURICIO DE SOUZA**

NASC 06/12/1989 – Tubarão/SC
MATR 656466-6-01
ADMI 16/06/2014
CFO 2016 - MB
CCEM
CAEE

Promoções

Asp Of M 10/06/2016
2º Ten A 10/12/2016
1º Ten M 31/01/2019
Cap A 11/08/2022
Maj
Ten Cel
Cel



51 TIAGO JOSÉ DOMINGOS

NASC 16/10/1987 – Recife/PE
MATR 933684-2-01
ADMI 16/06/2014
CFO 2016 - MB
CCEM
CAEE

Promoções

Asp Of M 10/06/2016
2º Ten M 10/12/2016
1º Ten A 31/01/2019
Cap M 11/08/2022
Maj
Ten Cel
Cel

**52 RAFAEL VIEIRA VILELA**

NASC 31/05/1983 – Florianópolis/SC
MATR 929608-5-02
ADMI 16/06/2014
CFO 2016 - MB
CCEM
CAEE

Promoções

Asp Of M 10/06/2016
2º Ten M 10/12/2016
1º Ten M 31/01/2019
Cap M 11/08/2022
Maj
Ten Cel
Cel

**53 MAURICIO MATOS ROSA**

NASC 23/02/1980 – Florianópolis/SC
MATR 927664-5-02
ADMI 16/06/2014
CFO 2016 - MB
CCEM
CAEE

Promoções

Asp Of M 10/06/2016
2º Ten M 10/12/2016
1º Ten M 31/01/2019
Cap M 11/08/2022
Maj
Ten Cel
Cel

**54 MARCUS DE AGUIAR IMBROSIO**

NASC 29/07/1989 – Florianópolis/SC
MATR 933678-8-01
ADMI 16/06/2014
CFO 2016 - MB
CCEM
CAEE

Promoções

Asp Of M 10/06/2016
2º Ten M 10/12/2016
1º Ten M 31/01/2019
Cap M 11/08/2022
Maj
Ten Cel
Cel

**55 DIEGO MEDEIROS FRANZ**

NASC 10/04/1987 – São José/SC
MATR 929292-6-02
ADMI 16/06/2014
CFO 2016 - MB
CCEM
CAEE

Promoções

Asp Of M 10/06/2016
2º Ten M 10/12/2016
1º Ten M 31/01/2019
Cap M 11/08/2022
Maj
Ten Cel
Cel



56 IAN TRISKA

NASC 22/04/1988 – Florianópolis/SC
MATR 933674-5-01
ADMI 16/06/2014
CFO 2016 - MB
CCEM
CAEE

Promoções

Asp Of M 10/06/2016
2º Ten A 10/12/2016
1º Ten M 31/01/2019
Cap M 11/08/2022
Maj
Ten Cel
Cel

**57 THIAGO DA SILVA**

NASC 27/07/1986 – Florianópolis/SC
MATR 933679-6-01
ADMI 16/06/2014
CFO 2016 - MB
CCEM
CAEE

Promoções

Asp Of M 10/06/2016
2º Ten A 10/12/2016
1º Ten M 31/01/2019
Cap A 11/08/2022
Maj
Ten Cel
Cel

**58 LUIZ GUSTAVO BONATELLI**

NASC 29/05/1983 – São José/SC
MATR 932193-4-02
ADMI 16/06/2014
CFO 2016 - MB
CCEM
CAEE

Promoções

Asp Of M 10/06/2016
2º Ten A 10/12/2016
1º Ten M 31/01/2019
Cap M 11/08/2022
Maj
Ten Cel
Cel

**59 NICOLE FERREIRA MARTINS**

NASC 22/12/1984 – Florianópolis/SC
MATR 932481-0-02
ADMI 16/06/2014
CFO 2016 - MB
CCEM
CAEE

Promoções

Asp Of M 10/06/2016
2º Ten A 10/12/2016
1º Ten M 31/01/2019
Cap M 11/08/2022
Maj
Ten Cel
Cel

**60 SUELLEN LAPA DUARTE**

NASC 02/05/1985 - Laguna/SC
MATR 933014-3-01
ADMI 16/06/2014
CFO 2016 - MB
CCEM
CAEE

Promoções

Asp Of M 10/06/2016
2º Ten M 10/12/2016
1º Ten M 31/01/2019
Cap M 11/08/2022
Maj
Ten Cel
Cel



61 RAMON PHILLIPY COELHO

NASC 23/01/1987 – Florianópolis/SC
MATR 927344-1-01
ADMI 16/06/2014
CFO 2016 - MB
CCEM
CAEE

Promoções

Asp Of M 10/06/2016
2º Ten M 10/12/2016
1º Ten M 31/01/2019
Cap M 11/08/2022
Maj
Ten Cel
Cel

**62 ANDRÉ FELIPE NUNES DA SILVA**

NASC 06/06/1991 – Florianópolis/SC
MATR 933677-0-01
ADMI 16/06/2014
CFO 2016 - MB
CCEM
CAEE

Promoções

Asp Of M 10/06/2016
2º Ten M 10/12/2016
1º Ten A 31/01/2019
Cap M 11/08/2022
Maj
Ten Cel
Cel

**63 RICARDO ALBERTO DUMMEL**

NASC 10/08/1988 – Três de Maio/RS
MATR 933683-4-01
ADMI 16/06/2014
CFO 2016 - MB
CCEM
CAEE

Promoções

Asp Of M 10/06/2016
2º Ten M 10/12/2016
1º Ten M 31/01/2019
Cap M 25/11/2022
Maj
Ten Cel
Cel

**64 LUIZA FREGAPANI SILVA**

NASC 22/05/1988 – Campo Grande/MS
MATR 933676-1-01
ADMI 16/06/2014
CFO 2016 - MB
CCEM
CAEE

Promoções

Asp Of M 10/06/2016
2º Ten A 10/12/2016
1º Ten M 31/01/2019
Cap A 31/01/2023
Maj
Ten Cel
Cel

**65 LEONARDO FELIPE ARDIGÓ DA SILVA**

NASC 10/09/1988 – Florianópolis/SC
MATR 928376-5
ADMI 16/06/2014
CFO 2016 - MB
CCEM
CAEE

Promoções

Asp Of M 10/06/2016
2º Ten A 10/12/2016
1º Ten A 31/01/2019
Cap M 31/01/2023
Maj
Ten Cel
Cel



66 RAFAEL MANOEL JOSÉ

NASC 19/05/1982 – Florianópolis/SC
MATR 927669-6-02
ADMI 16/06/2014
CFO 2016 - MB
CCEM
CAEE

Promoções

Asp Of M 10/06/2016
2º Ten A 10/12/2016
1º Ten M 31/01/2019
Cap M 31/01/2023
Maj
Ten Cel
Cel

**67 LUANN LEON CHRUN**

NASC 29/04/1988 - Cascavel/PR
MATR 934065-3-01
ADMI 28/03/2016
CFO 2018 - MB
CCEM
CAEE

Promoções

Asp Of M 18/05/2018
2º Ten A 18/11/2018
1º Ten M 25/11/2020
Cap M 13/06/2024
Maj
Ten Cel
Cel

**68 LUIZ HENRIQUE LANA**

NASC 02/07/1989 - Indaial/SC
MATR 934056-4-01
ADMI 28/03/2016
CFO 2018 - MB
CCEM
CAEE

Promoções

Asp Of M 18/05/2018
2º Ten A 18/11/2018
1º Ten A 25/11/2020
Cap A 13/06/2024
Maj
Ten Cel
Cel

**69 FRANCO BRESSAN DA SILVA**

NASC 12/06/1983 – Criciúma/SC
MATR 934050-5-01
ADMI 28/03/2016
CFO 2018 - MB
CCEM
CAEE

Promoções

Asp Of M 18/05/2018
2º Ten M 18/11/2018
1º Ten A 25/11/2020
Cap M 13/06/2024
Maj
Ten Cel
Cel

**70 RAFAEL MELO MARQUES**

NASC 16/01/1991 – Belém/PA
MATR 934057-2-01
ADMI 28/03/2016
CFO 2018 - MB
CCEM
CAEE

Promoções

Asp Of M 18/05/2018
2º Ten M 18/11/2018
1º Ten M 25/11/2020
Cap M 11/08/2024
Maj
Ten Cel
Cel



71 BRUNO DE CÉSAR TOLEDO CAMILO

NASC 05/07/1989 - Vitória/ES
MATR 934067-0-01
ADMI 28/03/2016
CFO 2018 - MB
CCEM
CAEE

Promoções

Asp Of M 18/05/2018
2º Ten A 18/11/2018
1º Ten A 25/11/2020
Cap M 11/08/2024
Maj
Ten Cel
Cel

**72 FERNANDA CORRÊA RECK**

NASC 19/07/1989 – Santo Ângelo/RS
MATR 932192-6-02
ADMI 28/03/2016
CFO 2018 - MB
CCEM
CAEE

Promoções

Asp Of M 18/05/2018
2º Ten A 18/11/2018
1º Ten A 25/11/2020
Cap A 11/08/2024
Maj
Ten Cel
Cel

**73 BRUNA PAULA CALEGARI LINO**

NASC 19/04/1990 - Içara/SC
MATR 934069-6-01
ADMI 28/03/2016
CFO 2018 - MB
CCEM
CAEE

Promoções

Asp Of M 18/05/2018
2º Ten M 18/11/2018
1º Ten M 25/11/2020
Cap M 11/08/2024
Maj
Ten Cel
Cel

**74 GUILHERME DALL IGNA DE OLIVEIRA**

NASC 25/12/1988 – Florianópolis/SC
MATR 391170-5-01
ADMI 28/03/2016
CFO 2018 - MB
CCEM
CAEE

Promoções

Asp Of M 18/05/2018
2º Ten M 18/11/2018
1º Ten A 25/11/2020
Cap M 11/08/2024
Maj
Ten Cel
Cel

**75 BÁRBARA FORTKAMP**

NASC 04/07/1987 - Florianópolis/SC
MATR 934055-6-01
ADMI 28/03/2016
CFO 2018 - MB
CCEM
CAEE

Promoções

Asp Of M 18/05/2018
2º Ten A 18/11/2018
1º Ten M 25/11/2020
Cap M 11/08/2024
Maj
Ten Cel
Cel



76 LEANDRO GRANDE CENEDESI

NASC 20/01/1988 Adamantina/SP
MATR 934062-9-01
ADMI 28/03/2016
CFO 2018 - MB
CCEM
CAEE

Promoções

Asp Of M 18/05/2018
2º Ten A 18/11/2018
1º Ten M 25/11/2020
Cap A 11/08/2024
Maj
Ten Cel
Cel

**77 GUILHERME MARTINS DA SILVA**

NASC 29/09/1984 Florianópolis/SC
MATR 934052-1-01
ADMI 28/03/2016
CFO 2018 - MB
CCEM
CAEE

Promoções

Asp Of M 18/05/2018
2º Ten M 18/11/2018
1º Ten M 25/11/2020
Cap M 11/08/2024
Maj
Ten Cel
Cel



QUADRO DE 1º TENENTE BM

1	Gustavo John ROESNER	40	Daniel WEGNER Silva
2	Bruno Zimmermann VENTURA	41	Thiago GARCIA Pires
3	LEVI Garcia Ribeiro	42	
4	Wagner Medella de SANTANA	43	
5	JOÃO RICARDO Prochmann	44	
6	Francisco Clemente SCHARF Filho	45	
7	André Alexei GERMANOVIX	46	
8	Nicolas Paolo ZANELLA	47	
9	MAYKOW Christian Almeida	48	
10	EDUARDO Henrique Ribeiro	49	
11	Diego Heusi RAMPINELLI	50	
12	Daniel Bazanini MASSAROTTE	51	
13	Diego de AMORIM Silva	52	
14	Tiago Lucian de OLIVEIRA	53	
15	Marco Aurélio Stimamiglio TIMMERMANN	54	
16	JOÃO EDUARDO Schwabe Cardozo	55	
17	Richard Locks STUPP	56	
18	Robson FERMIANO Barbosa Silva	57	
19	Marcel Pittol TREVISAN	58	
20	Daniel Lopes GONÇALVES	59	
21	JACKSON Luís Kreutz	60	
22	Mateus Henrique SCHUHMACHER Valério	61	
23	JEAN Abilio Silva	62	
24	Douglas AMARAL da Cunha	63	
25	Darlan Margotti MODOLON	64	
26	Bruna DESCHAMPS Gelsleichter	65	
27	Yuji EZAKI	66	
28	RAMMON Samuel Nunes Borges	67	
29	Aguiar Junior Carlesso MENEGHETTI	68	
30	Uelder ALVES Da Costa	69	
31	Guilherme FURTADO De Farias	70	
32	Américo Blasi FRISON	71	
33	JONAS Pires Da Silveira	72	
34	JULIANA Santos De Souza	73	
35	Runan AGUIRRE Soares	74	
36	MIGUEL Moraes Gomes	75	
37	Lucas Zacchi RAUSIS	76	
38	ÉROS Alfredo Jahn Filho	77	
39	Leonardo CIRIMBELLI Da Silva	78	

1 GUSTAVO JOHN ROESNER

NASC 13/07/1987 Florianópolis/SC
MATR 934072-6-01
ADMI 28/03/2016
CFO 2018 - MB
CCEM
CAEE

Promoções

Asp Of M 18/05/2018
2º Ten M 18/11/2018
1º Ten M 25/11/2020
Cap
Maj
Ten Cel
Cel

**2 BRUNO ZIMMERMANN VENTURA**

NASC 05/11/1987 Florianópolis/SC
MATR 934066-1-01
ADMI 28/03/2016
CFO 2018 - MB
CCEM
CAEE

Promoções

Asp Of M 18/05/2018
2º Ten A 18/11/2018
1º Ten M 25/11/2020
Cap
Maj
Ten Cel
Cel

**3 LEVI GARCIA RIBEIRO**

NASC 30/01/1990 - Florianópolis/SC
MATR 933510-2-02
ADMI 28/03/2016
CFO 2018 - MB
CCEM
CAEE

Promoções

Asp Of M 18/05/2018
2º Ten A 18/11/2018
1º Ten A 25/11/2020
Cap
Maj
Ten Cel
Cel

**4 WAGNER MEDELLA DE SANTANA**

NASC 23/06/1987 - Florianópolis/SC
MATR 934060-2-01
ADMI 28/03/2016
CFO 2018 - MB
CCEM
CAEE

Promoções

Asp Of M 18/05/2018
2º Ten A 18/11/2018
1º Ten M 25/11/2020
Cap
Maj
Ten Cel
Cel

**5 JOÃO RICARDO PROCHMANN**

NASC 16/05/1991 - Joinville/SC
MATR 934070-0-01
ADMI 28/03/2016
CFO 2018 - MB
CCEM
CAEE

Promoções

Asp Of M 18/05/2018
2º Ten M 18/11/2018
1º Ten M
Cap
Maj
Ten Cel
Cel



6 FRANCISCO CLEMENTE SCHARF FILHO

NASC 03/08/1992 - Armazém/SC
MATR 934064-5-01
ADMI 28/03/2016
CFO 2018 - MB
CCEM
CAEE

Promoções

Asp Of M 18/05/2018
2º Ten M 18/11/2018
1º Ten M 25/11/2020
Cap
Maj
Ten Cel
Cel

**7 ANDRÉ ALEXEI GERMANOVIX**

NASC 07/08/1986 - Cascavel/PR
MATR 934068-8-01
ADMI 28/03/2016
CFO 2018 - MB
CCEM
CAEE

Promoções

Asp Of M 18/05/2018
2º Ten M 18/11/2018
1º Ten M 25/11/2020
Cap
Maj
Ten Cel
Cel

**8 NICOLAS PAOLO ZANELLA**

NASC 17/02/1986 - Manaus/AM
MATR 934054-8-01
ADMI 28/03/2016
CFO 2018 - MB
CCEM
CAEE

Promoções

Asp Of M 18/05/2018
2º Ten M 18/11/2018
1º Ten M 25/11/2020
Cap
Maj
Ten Cel
Cel

**9 MAYKOW CHRISTIAN ALMEIDA**

NASC 18/08/1991 - São Bernardo do Campo/SP
MATR 934058-0-01
ADMI 28/03/2016
CFO 2018 - MB
CCEM
CAEE

Promoções

Asp Of M 18/05/2018
2º Ten M 18/11/2018
1º Ten M 25/11/2020
Cap
Maj
Ten Cel
Cel

**10 EDUARDO HENRIQUE RIBEIRO**

NASC 23/12/1989 - Presidente Prudente/SP
MATR 934059-9-01
ADMI 28/03/2016
CFO 2018 - MB
CCEM
CAEE

Promoções

Asp Of M 18/05/2018
2º Ten A 18/11/2018
1º Ten M 25/11/2020
Cap
Maj
Ten Cel
Cel



11 DIEGO HEUSI RAMPINELLI

NASC 11/08/1989 - Florianópolis/SC
MATR 934063-7-01
ADMI 28/03/2016
CFO 2018 - MB
CCEM
CAEE

Promoções

Asp Of M 18/05/2018
2º Ten M 18/11/2018
1º Ten M 25/11/2020
Cap
Maj
Ten Cel
Cel

**12 DANIEL BAZANINI MASSAROTTE**

NASC 25/01/1991 - Adamantina/SP
MATR 934061-0-01
ADMI 28/03/2016
CFO 2018 - MB
CCEM
CAEE

Promoções

Asp Of M 18/05/2018
2º Ten M 18/11/2018
1º Ten M 25/11/2020
Cap
Maj
Ten Cel
Cel

**13 DIEGO DE AMORIM SILVA**

NASC 23/05/1983 – Araruama/RJ
MATR 934071-8-01
ADMI 28/03/2016
CFO 2018 - MB
CCEM
CAEE

Promoções

Asp Of M 18/05/2018
2º Ten A 02/07/2019
1º Ten A 11/08/2021
Cap
Maj
Ten Cel
Cel

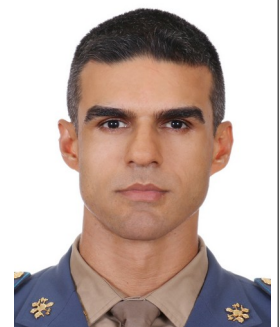
**14 TIAGO LUCIAN DE OLIVEIRA**

NASC 16/10/1990 – Capanema/PR
MATR 931754-6-02
ADMI 27/03/2017
CFO 2019 - MB
CCEM
CAEE

Promoções

Asp Of M 12/04/2019
2º Ten A 12/10/2019
1º Ten M 25/11/2021
Cap
Maj
Ten Cel
Cel

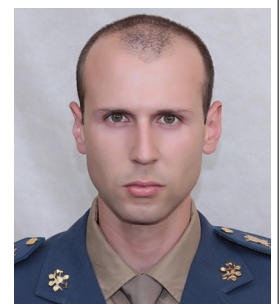
**15 MARCO AURÉLIO STIMAMIGLIO TIMMERMANN**

NASC 06/02/1990 – Lages/SC
MATR 988796-2-01
ADMI 27/03/2017
CFO 2019 - MB
CCEM
CAEE

Promoções

Asp Of M 12/04/2019
2º Ten A 12/10/2019
1º Ten A 25/11/2021
Cap
Maj
Ten Cel
Cel

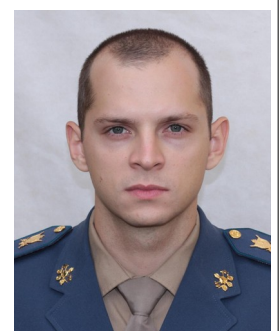

16 JOÃO EDUARDO SCHWABE CARDOZO

NASC 04/06/191986 – Gaspar/SC
MATR 928377-3-02
ADMI 27/03/2017
CFO 2019 - MB
CCEM
CAEE

Promoções

Asp Of M 12/04/2019
2º Ten A 12/10/2019
1º Ten M 25/11/2021
Cap
Maj
Ten Cel
Cel

**17 RICHARD LOCKS STUPP**

NASC 08/07/1986 - Tubarão
MATR 929609-3-02
ADMI 27/03/2017
CFO 2019 - MB
CCEM
CAEE

Promoções

Asp Of M 12/04/2019
2º Ten A 12/10/2019
1º Ten M 25/11/2021
Cap
Maj
Ten Cel
Cel

**18 ROBSON FERMIANO BARBOSA SILVA**

NASC 07/12/1989 – Paranavai/PR
MATR 988779-2-01
ADMI 27/03/2017
CFO 2019 - MB
CCEM
CAEE

Promoções

Asp Of M 12/04/2019
2º Ten M 12/10/2019
1º Ten A 25/11/2021
Cap
Maj
Ten Cel
Cel

**19 MARCEL PITTOL TREVISAN**

NASC 22/06/1989 - Florianópolis/SC
MATR 988776-8-01
ADMI 27/03/2017
CFO 2019 - MB
CCEM
CAEE

Promoções

Asp Of M 12/04/2019
2º Ten A 12/10/2019
1º Ten M 25/11/2021
Cap
Maj
Ten Cel
Cel

**20 DANIEL LOPES GONÇALVES**

NASC 03/08/1990 – Florianópolis/SC
MATR 988783-0-01
ADMI 27/03/2017
CFO 2019 - MB
CCEM
CAEE

Promoções

Asp Of M 12/04/2019
2º Ten A 12/10/2019
1º Ten A 25/11/2021
Cap
Maj
Ten Cel
Cel



21 JACKSON LUÍS KREUTZ

NASC 22/09/1983 – Porto Alegre/RS
MATR 927735-8-02
ADMI 27/03/2017
CFO 2019 - MB
CCEM
CAEE

Promoções

Asp Of M 12/04/2019
2º Ten M 12/10/2019
1º Ten M 25/11/2021
Cap
Maj
Ten Cel
Cel

**22 MATEUS HENRIQUE SCHUHMACHER VALÉRIO**

NASC 25/08/1987 – Ituporanga/SC
MATR 988757-1-01
ADMI 27/03/2017
CFO 2019 - MB
CCEM
CAEE

Promoções

Asp Of M 12/04/2019
2º Ten A 12/10/2019
1º Ten M 25/11/2021
Cap
Maj
Ten Cel
Cel

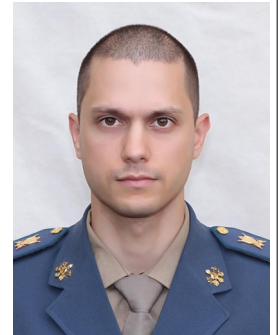
**23 JEAN ABILIO SILVA**

NASC 05/05/1987 – Florianópolis/SC
MATR 988877-2-01
ADMI 03/04/2017
CFO 2019 - MB
CCEM
CAEE

Promoções

Asp Of M 12/04/2019
2º Ten M 12/10/2019
1º Ten M 25/11/2021
Cap
Maj
Ten Cel
Cel

**24 DOUGLAS AMARAL DA CUNHA**

NASC 09/01/1987 – Florianópolis/SC
MATR 988802-0-01
ADMI 27/03/2017
CFO 2019 - MB
CCEM
CAEE

Promoções

Asp Of M 12/04/2019
2º Ten M 12/10/2019
1º Ten M 25/11/2021
Cap
Maj
Ten Cel
Cel

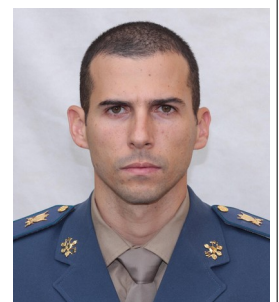
**25 DARLAN MARGOTTI MODOLON**

NASC 16/09/1987 – Tubarão/SC
MATR 934092-0-01
ADMI 27/03/2017
CFO 2019 - MB
CCEM
CAEE

Promoções

Asp Of M 12/04/2019
2º Ten M 12/10/2019
1º Ten M 31/01/2022
Cap
Maj
Ten Cel
Cel



26 BRUNA DESCHAMPS GELSLEICHTER

NASC 11/10/1989 – Florianópolis/SC
MATR 988786-5-01
ADMI 27/03/2017
CFO 2019 - MB
CCEM
CAEE

Promoções

Asp Of M 12/04/2019
2º Ten M 12/10/2019
1º Ten A 31/01/2022
Cap
Maj
Ten Cel
Cel

**27 YUJI EZAKI**

NASC 17/01/1991 - Joinville/SC
MATR 691394-6
ADMI 28/03/2018
CFO 2020 - MB
CCEM
CAEE

Promoções

Asp Of M 13/03/2020
2º Ten A 13/09/2020
1º Ten M 25/11/2022
Cap
Maj
Ten Cel
Cel

**28 RAMMON SAMUEL NUNES BORGES**

NASC 8/12/1989 - Florianópolis/SC
MATR 691417-9
ADMI 28/03/2018
CFO 2020 - MB
CCEM
CAEE

Promoções

Asp Of M 13/03/2020
2º Ten A 13/09/2020
1º Ten A 25/11/2022
Cap
Maj
Ten Cel
Cel

**29 AGUIAR JUNIOR CARLESSO MENEGHETTI**

NASC 05/10/1987 - Chapecó/SC
MATR 929281-0
ADMI 28/03/2018
CFO 2020 - MB
CCEM
CAEE

Promoções

Asp Of M 13/03/2020
2º Ten A 13/09/2020
1º Ten M 25/11/2022
Cap
Maj
Ten Cel
Cel

**30 UELDER ALVES DA COSTA**

NASC 10/09/1985 - Florianópolis/SC
MATR 379019-3
ADMI 28/03/2018
CFO 2020 - MB
CCEM
CAEE

Promoções

Asp Of M 13/03/2020
2º Ten A 13/09/2020
1º Ten M 25/11/2022
Cap
Maj
Ten Cel
Cel



31 GUILHERME FURTADO DE FARIAS

NASC 17/11/1985 - Florianópolis/SC
MATR 372088-8
ADMI 28/03/2018
CFO 2020 - MB
CCEM
CAEE

Promoções

Asp Of M 13/03/2020
2º Ten A 13/09/2020
1º Ten M 25/11/2022
Cap
Maj
Ten Cel
Cel

**32 AMÉRICO BLASI FRISON**

NASC 29/08/1986 - Poços de Caldas/MG
MATR 691405-5
ADMI 28/03/2018
CFO 2020 - MB
CCEM
CAEE

Promoções

Asp Of M 13/03/2020
2º Ten A 13/09/2020
1º Ten A 25/11/2022
Cap
Maj
Ten Cel
Cel

**33 JONAS PIRES DA SILVEIRA**

NASC 14/05/1992 - Florianópolis/SC
MATR 934552-3
ADMI 28/03/2018
CFO 2020 - MB
CCEM
CAEE

Promoções

Asp Of M 13/03/2020
2º Ten M 13/09/2020
1º Ten M 25/11/2022
Cap
Maj
Ten Cel
Cel

**34 JULIANA SANTOS DE SOUZA**

NASC 05/12/1988 - Palhoça/SC
MATR 931737-6
ADMI 28/03/2018
CFO 2020 - MB
CCEM
CAEE

Promoções

Asp Of M 13/03/2020
2º Ten M 13/09/2020
1º Ten M 25/11/2022
Cap
Maj
Ten Cel
Cel

**35 RUNAN AGUIRRE SUARES**

NASC 30/05/1987 - Curitiba/PR
MATR 980955-4
ADMI 28/03/2018
CFO 2020 - MB
CCEM
CAEE

Promoções

Asp Of M 13/03/2020
2º Ten A 13/09/2020
1º Ten 25/11/2022
Cap
Maj
Ten Cel
Cel



36 MIGUEL MORAES GOMES

NASC 20/01/1983 - Guaíba/RS
MATR 927666-1
ADMI 28/03/2018
CFO 2020 - MB
CCEM
CAEE

Promoções

Asp Of M 13/03/2020
2º Ten A 13/09/2020
1º Ten M 25/11/2022
Cap
Maj
Ten Cel
Cel

**37 LUCAS ZACCHI RAUSIS**

NASC 08/02/1991 - Florianópolis/SC
MATR 691988-0
ADMI 28/03/2018
CFO 2020 - MB
CCEM
CAEE

Promoções

Asp Of M 13/03/2020
2º Ten M 13/09/2020
1º Ten M 25/11/2022
Cap
Maj
Ten Cel
Cel

**38 ÉROS ALFREDO JAHN FILHO**

NASC 04/05/1988 - Criciúma/SC
MATR 691632-5
ADMI 28/03/2018
CFO 2020 - MB
CCEM
CAEE

Promoções

Asp Of M 13/03/2020
2º Ten M 13/09/2020
1º Ten M 25/11/2022
Cap
Maj
Ten Cel
Cel

**39 LEONARDO CIRIMBELLI DA SILVA**

NASC 27/01/1987 - São José/SC
MATR 927497-9
ADMI 28/03/2018
CFO 2020 - MB
CCEM
CAEE

Promoções

Asp Of M 13/03/2020
2º Ten M 13/09/2020
1º Ten M 25/11/2022
Cap
Maj
Ten Cel
Cel

**40 DANIEL WEGNER SILVA**

NASC 18/10/1986 - Florianópolis/SC
MATR 934626-0
ADMI 0705/2018
CFO 2020 - MB
CCEM
CAEE

Promoções

Asp Of M 13/03/2020
2º Ten M 13/09/2020
1º Ten M 25/11/2022
Cap
Maj
Ten Cel
Cel



41 THIAGO GARCIA PIRES

NASC 13/07/1986 - Florianópolis/SC

MATR 658522-1

ADMI 07/05/2018

CFO 2020 - MB

CCEM

CAEE

Promoções

Asp Of M 13/03/2020

2º Ten M 13/09/2020

1º Ten M 25/11/2022

Cap

Maj

Ten Cel

Cel



QUADRO DE 2 ° TENENTE BM

1	39
2	40
3	41
4	42
5	43
6	44
7	45
8	46
9	47
10	48
11	49
12	50
13	51
14	52
15	53
16	54
17	55
18	56
19	57
20	58
21	59
22	60
23	61
24	62
25	63
26	64
27	65
28	66
29	67
30	68
31	69
32	70
33	71
34	72
35	73
36	74
37	75
38	

QUADRO DE ASPIRANTE-A-OFICIAL

1	21
2	22
3	23
4	24
5	25
6	26
7	27
8	28
9	29
10	30
11	31
12	32
13	33
14	34
15	35
16	36
17	37
18	38
19	39
20	40