



## ALMANAQUE DOS OFICIAIS

| DATA DA ATUALIZAÇÃO: 14/06/2024 | Total de vagas | Vagas preenchidas |
|---------------------------------|----------------|-------------------|
| Coronel                         | 12             | 12                |
| Tenente Coronel                 | 40             | 32                |
| Major                           | 52             | 52                |
| Capitão                         | 77             | 77                |
| 1º Tenente                      | 78             | 55                |
| 2º Tenente                      | 75             | 0                 |
| Aspirante-a-Oficial             | 40             | 0                 |
| <b>TOTAL</b>                    | <b>374</b>     | <b>228</b>        |

## GALERIA DOS EX-COMANDANTES

- 1 2º Ten PM Waldemiro Ferraz de Jesus
- 2 2º Ten PM Frederico Ewald
- 3 2º Ten PM João K/ Walkheimer
- 4 2º Ten PM Carlos Augusto R/ Martins
- 5 2º Ten PM Maurício Spaldirg de Souza
- 6 2º Ten PM Mário Fernandes Guedes
- 7 2º Ten PM Leônidas Cabral Herbster
- 8 2º Ten PM Themóteo Braz Moureira
- 9 2º Ten PM Olivério J/ de Carvalho Costa
- 10 2º Ten PM Jubal Coutinho
- 11 2º Ten PM José de Souza Lima
- 12 2º Ten PM Manoel Clemente de Souza
- 13 2º Ten PM Otaviano Rômulo Colônia
- 14 2º Ten PM Rui Stochler de Souza
- 15 2º Ten PM Orion Augusto Platt
- 16 2º Ten PM Heitor Athayde
- 17 2º Ten PM René Verges
- 18 2º Ten PM Paulo Samy
- 19 2º Ten PM Moisés Córdova de Oliveira
- 20 2º Ten PM Piraguai Tavares
- 21 2º Ten PM Armando Fernandes Guedes
- 22 2º Ten PM Thezeu Domingos Muniz
- 23 2º Ten PM Libero Camilo
- 24 2º Ten PM Salomão B/ de Arruda Câmara
- 25 2º Ten PM Leandro J/ da Silva Junior
- 26 2º Ten PM Valmor de Aguiar Borges
- 27 2º Ten PM Aderbal Alcântara
- 28 2º Ten PM Euclides Simões de Almeida
- 29 2º Ten PM Jorge da Cunha Campo Moré
- 30 2º Ten PM Olavo Rech
- 31 2º Ten PM Celino Camargo Pires
- 32 2º Ten PM Nerocy Nunes Neves
- 33 2º Ten PM Elvídio Petters
- 34 2º Ten PM Carlos Alcides Lauth
- 35 2º Ten PM Onildo Pinto de Oliveira
- 36 2º Ten PM Newton Lemos do Prado
- 37 2º Ten PM Roque de Oliveira Mendes
- 38 2º Ten PM Osmar Romão da Silva
- 39 2º Ten PM Edmundo J/ de Bastos Júnior
- 40 1º Ten PM Carlos Hugo de Souza
- 41 2º Ten PM Leo Meyer Coutinho
- 42 2º Ten PM Alinor José Ruthes
- 43 2º Ten PM Sidney do Lago
- 44 1º Ten PM Murilo Roberge
- 45 1º Ten PM Zizimo Moreira
- 46 1º Ten PM Julio T/ Basadona Dutra
- 47 1º Ten PM Ledeny Mendonça da Rosa
- 48 Cap PM Amauri Norberto Silva
- 49 Cap PM Francisco Antônio da Silva
- 50 Cap PM Wallace Capella
- 51 Cap PM Oscar da Silva
- 52 Cap PM Vilmar Teodoro
- 53 1º Ten PM Ronaldo Américo Schmidt
- 54 Cap PM Armando Fermino Cardoso
- 55 Cap PM Edson Corrêa
- 56 1º Ten PM Afonso H/ Delambert de Oliveira
- 57 Maj PM Milton de Mello
- 58 Cap PM Edgard Kampcke Pereira
- 59 2º Ten PM Edison Carlos Ortiga
- 60 Cap PM Nilo M/ de Medeiros Filho
- 61 Ten Cel PM Milton Luiz Lemes do Prado
- 62 Ten Cel PM Alvair Batista Nunes da Silva
- 63 Maj PM Silvio Venzon Filho
- 64 Ten Cel PM Sidney Carlos Pacheco
- 65 Ten Cel PM Almir Augusto Morelli
- 66 Ten Cel PM Vinício Humberto Basadona Dutra
- 67 Maj PM Bruno Marcos Kleis
- 68 Ten Cel PM Nataliel do Nascimento e Silva
- 69 Ten Cel PM Newton Bruno Schüller
- 70 Cel PM Mauri Roberto Vieira
- 71 Cel PM Bernardino Corcen Gevaerd
- 72 Cel PM Edson Corrêa
- 73 Ten Cel PM Adúcio Fernando da Silva
- 74 Cel PM José Manoel Nolasco
- 75 Cel PM Luiz Eugênio de C/ Uriarte
- 76 Cel PM Bruno Marcos Kleis
- 77 Cel PM Silvestre Olegário dos Anjos
- 78 Cel PM Saulo Souza
- 79 Cel PM Neri dos Santos
- 80 Cel PM Jair Wolff
- 81 Cel PM José Francisco Valverde
- 82 Cel PM Milton Antônio Lazzaris
- 83 Cel BM Adilson Alcides de Oliveira
- 84 Cel BM Álvaro Maus
- 85 Cel BM José Luiz Masnik
- 86 Cel BM Marcos de Oliveira
- 87 Cel BM Onir Mocellin
- 88 Cel BM João Valério BORGES
- 89 Cel BM EDUPÉRCIO Pratts
- 90 Cel BM Charles Alexandre VIEIRA
- 91 Cel BM Marcos Aurélio BARCELOS
- 92 Cel BM HILTON de Souza Zeferino
- 93 Cel BM FABIANO de Souza

## QUADRO DE CORONEL BM

|    |                                  |                  |
|----|----------------------------------|------------------|
| 1  | FABIANO BASTOS das Neves         | CmtG             |
| 2  | JEFFERSON de Souza               | ScmtG            |
| 3  | VANDERVAN Nivaldo da Silva Vidal | Ch EMG           |
| 4  | Jorge Artur CAMEU Júnior         | Corregedor-Geral |
| 5  | Paulo DINIZ Arruda Nunes         | Cmt 2ª RBM       |
| 6  | Diogo Bahia LOSSO                | SSP              |
| 7  | FABIANO de Souza                 | DC               |
| 8  | Renaldo Onofre LAUREANO Júnior   | DC               |
| 9  | Deivid Nivaldo VIDAL             | TJSC             |
| 10 | ALDRIN Silva de Souza            | DC               |
| 11 | Walter PARIZOTTO                 | Cmt 3ª RBM       |
| 12 | Christiano CARDOSO               | GAECO            |

**1 FABIANO BASTOS DAS NEVES**

NASC 10/02/1976 – Rio de Janeiro/RJ  
MATR 924000-4-01  
ADMI 03/03/1997  
CFO 2000 - MB  
CCEM 2013 - MB  
CAEE 2019 - MB

**Promoções**

Asp Of M 05/05/2000  
2º Ten M 05/11/2000  
1º Ten A 05/05/2004  
Cap M 13/06/2007  
Maj M 11/08/2013  
Ten Cel M 25/11/2016  
Cel M 31/01/2023

**2 JEFFERSON DE SOUZA**

NASC 11/09/1979 – Florianópolis/SC  
MATR 925316-5-01  
ADMI 20/02/1998  
CFO 2000 - MB  
CCEM 2013 - MB  
CAEE 2021 - MB

**Promoções**

Asp Of M 21/12/2000  
2º Ten A 05/05/2002  
1º Ten A 25/11/2004  
Cap M 13/06/2008  
Maj M 25/11/2013  
Ten Cel M 11/08/2017  
Cel M 13/06/2023

**3 VANDERVAN NIVALDO DA SILVA VIDAL**

NASC 30/12/1976 – Florianópolis/SC  
MATR 924688-6-01  
ADMI 03/03/1997  
CFO 2000 - MB  
CCEM 2013 - MB  
CAEE 2021 - MB

**Promoções**

Asp Of M 05/05/2000  
2º Ten A 05/11/2000  
1º Ten A 05/05/2004  
Cap M 13/06/2007  
Maj M 25/11/2013  
Ten Cel M 11/08/2017  
Cel M 13/06/2023

**4 JORGE ARTUR CAMEU JÚNIOR**

NASC 20/03/1979 – Florianópolis/SC  
MATR 925296-7-01  
ADMI 30/02/1998  
CFO 2000 - MB  
CCEM 2013 - MB  
CAEE 2021 - MB

**Promoções**

Asp Of M 21/12/2000  
2º Ten M 25/08/2002  
1º Ten A 31/01/2005  
Cap M 13/06/2007  
Maj M 25/11/2013  
Ten Cel M 13/06/2018  
Cel M 25/11/2023

**5 PAULO DINIZ ARRUDA NUNES**

NASC 27/09/1971 – São Joaquim/SC  
MATR 922317-7-01  
ADMI 03/03/1994  
CFO 1996 - MB  
CCEM 2012 - MB  
CAEE 2018 - MB

**Promoções**

Asp Of M 27/11/1997  
2º Ten M 27/05/1998  
1º Ten M 05/05/2004  
Cap M 25/11/2007  
Maj M 13/06/2013  
Ten Cel M 13/06/2016  
Cel M 31/01/2022





**6 DIOGO BAHIA LOSSO**

NASC 09/03/1977 – Tangará/SC  
MATR 922323-1-01  
ADMI 03/03/1994  
CFO 1996 - MB  
CCEM 2012 - MB  
CAEE 2018 - MB

**Promoções**

Asp Of M 27/11/1997  
2º Ten A 27/05/1998  
1º Ten M 05/05/2004  
Cap M 13/06/2007  
Maj M 13/06/2013  
Ten Cel M 13/06/2016  
Cel M 31/01/2022

**7 FABIANO DE SOUZA**

NASC 02/05/1977 – Florianópolis/SC  
MATR 924669-0-01  
ADMI 03/03/1997  
CFO 2000 - MB  
CCEM 2013 - MB  
CAEE 2018 - MB

**Promoções**

Asp Of M 05/05/2000  
2º Ten M 05/11/2000  
1º Ten M 05/05/2004  
Cap M 13/06/2007  
Maj M 11/08/2013  
Ten Cel M 11/08/2016  
Cel M 13/06/2022

**8 RENALDO ONOFRE LAUREANO JÚNIOR**

NASC 22/07/1979 – Florianópolis/SC  
MATR 924685-1-01  
ADMI 03/03/1997  
CFO 2000 - MB  
CCEM 2013 - MB  
CAEE 2019 - MB

**Promoções**

Asp Of M 05/05/2000  
2º Ten M 05/11/2000  
1º Ten A 05/05/2004  
Cap M 13/06/2007  
Maj M 11/08/2013  
Ten Cel M 25/11/2016  
Cel M 31/01/2023

**9 DEIVID NIVALDO VIDAL**

NASC 11/10/1979 – Florianópolis/SC  
MATR 924665-7-01  
ADMI 03/03/1997  
CFO 2000 - MB  
CCEM 2013 - MB  
CAEE 2021 - MB

**Promoções**

Asp Of M 05/05/2000  
2º Ten A 05/11/2000  
1º Ten M 05/05/2004  
Cap M 13/06/2007  
Maj M 25/11/2013  
Ten Cel M 13/06/2017  
Cel M 31/01/2023

**10 ALDRIN SILVA DE SOUZA**

NASC 04/12/1979 – Laquna/SC  
MATR 924663-0-01  
ADMI 03/03/1997  
CFO 2000 - MB  
CCEM 2013 - MB  
CAEE 2021 - MB

**Promoções**

Asp Of M 05/05/2000  
2º Ten A 05/11/2000  
1º Ten M 05/05/2004  
Cap M 13/06/2007  
Maj M 25/11/2013  
Ten Cel M 11/08/2017  
Cel M 13/06/2023



**11 WALTER PARIZOTTO**

NASC 01/01/1972 – Jaborá/SC  
MATR 920849-6-01  
ADMI 16/03/1992  
CFO 2000 - MB  
CCEM 2013 - MB  
CAEE 2021 - MB

**Promoções**

Asp Of M 21/12/2000  
2º Ten M 25/08/2002  
1º Ten M 31/01/2005  
Cap M 13/06/2007  
Maj M 25/11/2013  
Ten Cel M 13/06/2018  
Cel M 31/01/2024

**12 CHRISTIANO CARDOSO**

NASC 12/11/1978 – Florianópolis/SC  
MATR 925320-3-01  
ADMI 20/02/1998  
CFO 2000 - MB  
CCEM 2013 - MB  
CAEE 2021 - MB

**Promoções**

Asp Of M 21/12/2000  
2º Ten M 25/08/2002  
1º Ten M 31/01/2005  
Cap M 13/06/2007  
Maj M 31/01/2014  
Ten Cel M 13/06/2018  
Cel M 31/01/2024



## QUADRO DE TENENTE-CORONEL BM

|    |                              |    |                               |
|----|------------------------------|----|-------------------------------|
| 1  | JESIEL Maycon Alves          | 21 | DIEGO Maciel Serafim          |
| 2  | Willyan FAZZIONI             | 22 | ISABEL Gamba Pioner           |
| 3  | DIOGO de Souza Clarindo      | 23 | Diego SOMMER Thiesen Alves    |
| 4  | José ANANIAS Carneiro        | 24 | Mateus MUNIZ Corradini        |
| 5  | ZEVIR Anibal Cipriano Júnior | 25 | HENRIQUE Piovezam Da Silveira |
| 6  | ROBERTO Weingartner          | 26 | FABIO Collodel                |
| 7  | Fabiano LEANDRO dos Santos   | 27 | Gauana ELIS Pozzan Ecco       |
| 8  | George de Vargas FERREIRA    | 28 | ANDERSON Medeiros Sarte       |
| 9  | DANIEL Gevaerd Müller        | 29 | RAFAEL Fortunato Camilo       |
| 10 | ANA PAULA Guilherme          | 30 | PRISCILA Casagrande           |
| 11 | Marco Antônio EIDT           | 31 | Diego Felipe MARZAROTTO       |
| 12 | TÚLIO Tartari Zanin          | 32 | Willian LEAL Nunes            |
| 13 | Átila Medeiros SARTE         | 33 |                               |
| 14 | Maico Francisco de ALCÂNTARA | 34 |                               |
| 15 | Isabel IVANKA Kretzer Santos | 35 |                               |
| 16 | André Luiz GRIGULO           | 36 |                               |
| 17 | Luiz Felipe LEMOS            | 37 |                               |
| 18 | DAVI Pereira de Souza        | 38 |                               |
| 19 | Luiz Gustavo DOS ANJOS       | 39 |                               |
| 20 | André Luís Hach PRATTS       | 40 |                               |

**1 JESIEL MAYCON ALVES**

NASC 17/04/1977 – Florianópolis/SC  
MATR 925814-0-01  
ADMI 01/02/1999  
CFO 2002 - MB  
CCEM 2013 - MB  
CAEE 2021 - MB

**Promoções**

Asp Of M 02/07/2002  
2º Ten M 25/08/2003  
1º Ten M 25/08/2005  
Cap M 13/06/2007  
Maj M 31/01/2014  
Ten Cel M 25/11/2018  
Cel

**2 WILLYAN FAZZIONI**

NASC 20/09/1980 – Xanxerê/SC  
MATR 926182-6-01  
ADMI 06/03/2002  
CFO 2007 - MB  
CCEM 2016 - MB  
CAEE 2021 - MB

**Promoções**

Asp Of M 31/08/2007  
2º Ten M 01/03/2008  
1º Ten M 13/06/2010  
Cap A 25/11/2013  
Maj M 13/06/2017  
Ten Cel M 13/06/2020  
Cel

**3 DIOGO DE SOUZA CLARINDO**

NASC 26/03/1981 – Tubarão/SC  
MATR 926742-5-01  
ADMI 16/02/2004  
CFO 2007 - MB  
CCEM 2016 - MB  
CAEE 2021 - MB

**Promoções**

Asp Of M 31/08/2007  
2º Ten A 01/03/2008  
1º Ten M 13/06/2010  
Cap M 25/11/2013  
Maj M 13/06/2017  
Ten Cel M 13/06/2020  
Cel

**4 JOSÉ ANANIAS CARNEIRO**

NASC 06/04/1979 – Reserva/PR  
MATR 926745-0-01  
ADMI 16/02/2004  
CFO 2007 - MB  
CCEM 2016 - MB  
CAEE 2021 - MB

**Promoções**

Asp Of M 31/08/2007  
2º Ten A 01/03/2008  
1º Ten A 13/06/2010  
Cap M 25/11/2013  
Maj M 13/06/2017  
Ten Cel M 13/06/2020  
Cel

**5 ZEVIR ANIBAL CIPRIANO JÚNIOR**

NASC 14/12/1977 – Santos/SP  
MATR 924315-1-01  
ADMI 04/11/1996  
CFO 2007 - MB  
CCEM 2016 - MB  
CAEE 2021 - MB

**Promoções**

Asp Of M 31/08/2007  
2º Ten A 01/03/2008  
1º Ten M 13/06/2010  
Cap M 25/11/2013  
Maj M 13/06/2017  
Ten Cel M 13/06/2020  
Cel



**6 ROBERTO WEINGARTNER**

NASC 29/09/1980 – Florianópolis/SC  
MATR 926743-3-01  
ADMI 16/02/2004  
CFO 2007 - MB  
CCEM 2016 - MB  
CAEE 2021 - MB

## Promoções

Asp Of M 31/08/2007  
2º Ten M 01/03/2008  
1º Ten M 13/06/2010  
Cap M 25/11/2013  
Maj M 13/06/2017  
Ten Cel M 13/06/2020  
Cel

**7 FABIANO LEANDRO DOS SANTOS**

NASC 06/01/1978 – Florianópolis/SC  
MATR 926595-3-01  
ADMI 07/03/2003  
CFO 2007 - MB  
CCEM 2016 - MB  
CAEE 2021 - MB

## Promoções

Asp Of M 31/08/2007  
2º Ten M 01/03/2008  
1º Ten M 13/06/2010  
Cap M 25/11/2013  
Maj M 13/06/2017  
Ten Cel M 13/06/2020  
Cel

**8 GEORGE DE VARGAS FERREIRA**

NASC 25/04/1986 – Criciúma/SC  
MATR 926741-7-01  
ADMI 16/02/2004  
CFO 2007 - MB  
CCEM 2016 - MB  
CAEE 2021 - MB

## Promoções

Asp Of M 31/08/2007  
2º Ten A 31/03/2008  
1º Ten M 13/06/2010  
Cap A 25/11/2013  
Maj M 13/06/2017  
Ten Cel M 13/06/2020  
Cel

**9 DANIEL GEVAERD MULLER**

NASC 16/05/1983 – Brusque/SC  
MATR 927273-9-01  
ADMI 26/07/2005  
CFO 2008 - MB  
CCEM 2017 - MB  
CAEE

## Promoções

Asp Of M 18/07/2008  
2º Ten A 18/01/2009  
1º Ten M 31/01/2011  
Cap M 11/08/2014  
Maj M 13/06/2018  
Ten Cel M 13/06/2021  
Cel

**10 ANA PAULA GUILHERME**

NASC 07/02/1980 – Rio de Janeiro/RJ  
MATR 927277-1-01  
ADMI 26/07/2005  
CFO 2008 - MB  
CCEM 2017 - MB  
CAEE 2021 - MB

## Promoções

Asp Of M 18/07/2008  
2º Ten A 18/01/2009  
1º Ten M 31/01/2011  
Cap M 11/08/2014  
Maj M 13/06/2018  
Ten Cel M 13/06/2021  
Cel





**11 MARCO ANTÔNIO EIDT**

NASC 18/01/1984 – Itapiranga/SC  
MATR 927297-6-01  
ADMI 01/08/2005  
CFO 2008 - MB  
CCEM 2017 - MB  
CAEE

**Promoções**

Asp Of M 18/07/2008  
2º Ten M 18/01/2009  
1º Ten M 31/01/2011  
Cap M 11/08/2014  
Maj M 13/06/2018  
Ten Cel M 13/06/2021  
Cel

**12 TÚLIO TARTARI ZANIN**

NASC 19/04/1982 – Itajaí/SC  
MATR 927172-4-01  
ADMI 26/07/2005  
CFO 2008 - MB  
CCEM 2017 - MB  
CAEE

**Promoções**

Asp Of M 18/07/2008  
2º Ten M 18/01/2009  
1º Ten M 31/01/2011  
Cap M 11/08/2014  
Maj M 13/06/2018  
Ten Cel M 13/06/2021  
Cel

**13 ÁTILA MEDEIROS SARTE**

NASC 31/07/1986 – Rio de Janeiro/RJ  
MATR 927276-3-01  
ADMI 26/07/2005  
CFO 2008 - MB  
CCEM 2017 - MB  
CAEE

**Promoções**

Asp Of M 18/07/2008  
2º Ten A 18/01/2009  
1º Ten M 31/01/2011  
Cap M 11/08/2014  
Maj M 13/06/2018  
Ten Cel M 13/06/2021  
Cel

**14 MAICO FRANCISCO DE ALCÂNTARA**

NASC 20/02/1981 – Luiz Alves/SC  
MATR 926884-7-01  
ADMI 26/07/2005  
CFO 2008 - MB  
CCEM 2017 - MB  
CAEE

**Promoções**

Asp Of M 18/07/2008  
2º Ten A 18/01/2009  
1º Ten M 31/01/2011  
Cap M 11/08/2014  
Maj M 13/06/2018  
Ten Cel M 13/06/2021  
Cel

**15 ISABEL IVANKA KRETZER**

NASC 09/11/1986 – Florianópolis/SC  
MATR 927269-0-01  
ADMI 26/07/2005  
CFO 2008 - MB  
CCEM 2017 - MB  
CAEE

**Promoções**

Asp Of M 18/07/2008  
2º Ten M 18/01/2009  
1º Ten M 31/01/2011  
Cap M 11/08/2014  
Maj M 13/06/2018  
Ten Cel M 13/06/2021  
Cel



**16 ANDRÉ LUIZ GRÍGULO**

NASC 19/02/1982 – Chapecó/SC  
MATR 926200-8-01  
ADMI 26/07/2005  
CFO 2008 - MB  
CCEM 2017 - MB  
CAEE

**Promoções**

Asp Of M 18/07/2008  
2º Ten M 18/01/2009  
1º Ten A 31/01/2011  
Cap A 11/08/2014  
Maj M 13/06/2018  
Ten Cel M 13/06/2021  
Cel

**17 LUIZ FELIPE LEMOS**

NASC 03/01/1986 – Rio de Janeiro/RJ  
MATR 927274-7-01  
ADMI 26/07/2005  
CFO 2008 - MB  
CCEM 2017 - MB  
CAEE

**Promoções**

Asp Of M 18/07/2008  
2º Ten A 18/01/2009  
1º Ten M 31/01/2011  
Cap M 11/08/2014  
Maj M 13/06/2018  
Ten Cel M 13/06/2021  
Cel

**18 DAVI PEREIRA DE SOUZA**

NASC 05/09/1984 – Florianópolis/SC  
MATR 927275-5  
ADMI 26/07/2005  
CFO 2008 - MB  
CCEM 2017 - MB  
CAEE

**Promoções**

Asp Of M 18/07/2008  
2º Ten A 18/01/2009  
1º Ten M 31/01/2011  
Cap M 11/08/2014  
Maj M 13/06/2018  
Ten Cel M 13/06/2021  
Cel

**19 LUIZ GUSTAVO DOS ANJOS**

NASC 30/11/1979 – Florianópolis/SC  
MATR 365246-7-01  
ADMI 26/07/2005  
CFO 2008 - MB  
CCEM 2017 - MB  
CAEE

**Promoções**

Asp Of M 18/07/2008  
2º Ten M 18/01/2009  
1º Ten M 31/01/2011  
Cap M 11/08/2014  
Maj M 13/06/2018  
Ten Cel M 13/06/2021  
Cel

**20 ANDRÉ LUÍS HACH PRATTS**

NASC 14/12/1985 – Florianópolis/SC  
MATR 927272-0-01  
ADMI 26/07/2005  
CFO 2008 - MB  
CCEM 2017 - MB  
CAEE

**Promoções**

Asp Of M 18/07/2008  
2º Ten A 18/01/2009  
1º Ten A 31/01/2011  
Cap A 11/08/2014  
Maj M 13/06/2018  
Ten Cel M 13/06/2021  
Cel



**21 DIEGO MACIEL SERAFIM**

NASC 30/05/1982 – São João do Sul/SC  
MATR 927264-0-01  
ADMI 26/07/2005  
CFO 2008 - MB  
CCEM 2017 - MB  
CAEE

**Promoções**

Asp Of M 18/07/2008  
2º Ten M 18/01/2009  
1º Ten A 31/01/2011  
Cap A 11/08/2014  
Maj M 13/06/2018  
Ten Cel M 13/06/2021  
Cel

**22 ISABEL GAMBA PIONER**

NASC 03/12/1985 – Florianópolis/SC  
MATR 927270-4-01  
ADMI 26/07/2005  
CFO 2008 - MB  
CCEM 2017 - MB  
CAEE

**Promoções**

Asp Of M 18/07/2008  
2º Ten M 18/01/2009  
1º Ten A 31/01/2011  
Cap M 11/08/2014  
Maj M 13/06/2018  
Ten Cel M 13/06/2021  
Cel

**23 DIEGO SOMMER THIESEN ALVES**

NASC 02/02/1987 – Ituporanga/SC  
MATR 927271-2-01  
ADMI 26/07/2005  
CFO 2008 - MB  
CCEM 2017 - MB  
CAEE

**Promoções**

Asp Of M 18/07/2008  
2º Ten M 18/01/2009  
1º Ten A 31/01/2011  
Cap A 11/08/2014  
Maj M 13/06/2018  
Ten Cel M 31/01/2022  
Cel

**24 MATEUS MUNIZ CORRADINI**

NASC 06/06/1981 – Florianópolis/SC  
MATR 365077-4-01  
ADMI 01/06/2006  
CFO 2009 - MB  
CCEM 2017 - MB  
CAEE

**Promoções**

Asp Of M 02/07/2009  
2º Ten M 02/01/2010  
1º Ten M 31/01/2012  
Cap M 11/08/2015  
Maj M 13/06/2019  
Ten Cel M 13/06/2022  
Cel

**25 HENRIQUE PIOVEZAM DA SILVEIRA**

NASC 10/10/1982 – Criciúma/SC  
MATR 925847-7-01  
ADMI 01/06/2006  
CFO 2009 - MB  
CCEM 2017 - MB  
CAEE

**Promoções**

Asp Of M 02/07/2009  
2º Ten M 02/01/2010  
1º Ten M 31/01/2012  
Cap M 11/08/2015  
Maj M 13/06/2019  
Ten Cel M 13/06/2022  
Cel





**26 FABIO COLLODEL**

NASC 26/04/1986 – Curitiba/PR  
MATR 928361-7-01  
ADMI 01/06/2006  
CFO 2009 - MB  
CCEM 2017 - MB  
CAEE

**Promoções**

Asp Of M 02/07/2009  
2º Ten M 02/01/2010  
1º Ten M 31/01/2012  
Cap M 11/08/2015  
Maj M 13/06/2019  
Ten Cel M 13/06/2022  
Cel

**27 GAUANA ELIS POZZAN ECCO**

NASC 01/05/1986 – Caxambu do Sul/SC  
MATR 928360-9-01  
ADMI 01/06/2006  
CFO 2009 - MB  
CCEM 2017 - MB  
CAEE

**Promoções**

Asp Of M 02/07/2009  
2º Ten M 02/01/2010  
1º Ten A 31/01/2012  
Cap A 11/08/2015  
Maj M 13/06/2019  
Ten Cel M 13/06/2022  
Cel

**28 ANDERSON MEDEIROS SARTE**

NASC 25/09/1981 – Rio de Janeiro/RJ  
MATR 927676-9-01  
ADMI 01/06/2006  
CFO 2009 - MB  
CCEM 2017 - MB  
CAEE

**Promoções**

Asp Of M 02/07/2009  
2º Ten M 02/01/2010  
1º Ten M 31/01/2012  
Cap M 11/08/2015  
Maj M 13/06/2019  
Ten Cel M 31/01/2023  
Cel

**29 RAFAEL FORTUNATO CAMILO**

NASC 11/01/1983 – Laçuna/SC  
MATR 926268-7-01  
ADMI 01/06/2006  
CFO 2009 - MB  
CCEM 2017 - MB  
CAEE

**Promoções**

Asp Of M 02/07/2009  
2º Ten A 02/01/2010  
1º Ten M 31/01/2012  
Cap M 11/08/2015  
Maj M 13/06/2019  
Ten Cel M 31/01/2023  
Cel

**30 PRISCILA CASAGRANDE**

NASC 24/04/1986 – Apucarana/PR  
MATR 928359-5-01  
ADMI 01/06/2006  
CFO 2009 - MB  
CCEM 2017 - MB  
CAEE

**Promoções**

Asp Of M 02/07/2009  
2º Ten A 02/01/2010  
1º Ten M 31/01/2012  
Cap M 11/08/2015  
Maj M 13/06/2019  
Ten Cel M 31/01/2023  
Cel



**31 DIEGO FELIPE MARZAROTTO**

NASC 24/03/1987 – Florianópolis/SC  
MATR 928362-5-01  
ADMI 01/06/2006  
CFO 2009 - MB  
CCEM 2017 - MB  
CAEE

**Promoções**

Asp Of M 02/07/2009  
2º Ten A 02/01/2010  
1º Ten A 31/01/2012  
Cap M 11/08/2015  
Maj M 13/06/2019  
Ten Cel M 31/01/2023  
Cel

**32 WILLIAN LEAL NUNES**

NASC 30/01/1985 – Tangará/SC  
MATR 927100-7-01  
ADMI 01/06/2006  
CFO 2009 - MB  
CCEM 2017 - MB  
CAEE

**Promoções**

Asp Of M 02/07/2009  
2º Ten A 02/01/2010  
1º Ten A 31/01/2012  
Cap A 11/08/2015  
Maj M 13/06/2019  
Ten Cel M 13/06/2023  
Cel



## QUADRO DE MAJOR BM

- 1 Anderson Luís CIOTTA
- 2 Juliana KRETZER
- 3 Hugo MANFRIN Dallossi
- 4 Eduardo Silveira PEDUZZI
- 5 BRUNO Azevedo Lisboa
- 6 Fernando IRENO Vieira
- 7 HELOÍSA Helena Battisti
- 8 Ilton SCHPIL
- 9 Filipe Da Silva DAMINELLI
- 10 Fábio FREGAPANI Silva
- 11 GUILHERME Veríssimo da Serra Costa
- 12 Ismael Mateus PIVA
- 13 NAURO Ricardo Muck
- 14 Thyago Da SILVA MARTINS
- 15 Felipe GELAIN
- 16 SAMUEL Ambroso
- 17 JAIR Pereira Dos Santos Júnior
- 18 RENAN Silvério Da Rosa Fernandes
- 19 Clemente Stahelin MICHELS
- 20 André Correa De ARAÚJO
- 21 EDMILSON Duffeck
- 22 DANIEL Souza DUTRA
- 23 FERNANDA Sebastiani Tibola
- 24 RODRIGO Vanderlinde
- 25 JUCIANE Da Cruz May
- 26 ARTHUR Roberto Vogel Filho
- 27 Tadeu Luiz Alonso PELOZZI
- 28 Michael MAGRINI
- 29 Rodrigo GHISOLFI Da Silva
- 30 Marcos Leandro MARQUES
- 31 Rangel KEHL
- 32 OSCAR Washington Barboza Júnior
- 33 Cristiano BRANDÃO
- 34 Jihorgenes Luciano BORGES
- 35 JACSON Luiz De Souza
- 36 MARCUS Vinícius Abre
- 37 João Emiliano de MOURA Silva Miranda
- 38 Vinícius Moura MARCOLIM
- 39 Ivonilso VARELA Duarte
- 40 GUSTAVO Cunha Salvador
- 41 Leonardo ECCO
- 42 Maicon Éder MOTELIEVICZ
- 43 POLLIANA Muller Giacomini
- 44 Marcos Rebello HOFFMANN
- 45 MARCELO Della Giustina Da Silva
- 46 Fabiano Cezar GALEAZZI
- 47 ALAN Delei Cielusinsky
- 48 LEANDRO Flores Emmanuelli
- 49 NOLAN Rafael Volkweis
- 50 DIOGO Vieira Fernandes
- 51 RODOLFO Silveira Rodrigues
- 52 RENAN César Vinotti Ceccato

**1 ANDERSON LUÍS CIOTTA**

NASC 31/01/1981 - Bituruna/PR  
MATR 929346-9-01  
ADMI 03/08/2009  
CFO 2011 - MB  
CCEM 2019 - MB  
CAEE

**Promoções**

Asp Of M 23/09/2011  
2º Ten M 24/03/2012  
1º Ten M 13/06/2014  
Cap M 31/01/2018  
Maj M 11/08/2021  
Ten Cel  
Cel

**2 JULIANA KRETZER**

NASC 10/09/1982 - Florianópolis/SC  
MATR 928525-3-01  
ADMI 03/08/2009  
CFO 2011 - MB  
CCEM 2019 - MB  
CAEE

**Promoções**

Asp Of M 23/09/2011  
2º Ten M 24/03/2012  
1º Ten M 13/06/2014  
Cap M 31/01/2018  
Maj M 11/08/2021  
Ten Cel  
Cel

**3 HUGO MANFRIN DALLOSSI**

NASC 20/09/1985 - Lins/SP  
MATR 929344-2-01  
ADMI 03/08/2009  
CFO 2011 - MB  
CCEM 2019 - MB  
CAEE

**Promoções**

Asp Of M 23/09/2011  
2º Ten M 24/03/2012  
1º Ten M 13/06/2014  
Cap A 31/01/2018  
Maj M 11/08/2021  
Ten Cel  
Cel

**4 EDUARDO SILVEIRA PEDUZZI**

NASC 22/09/1984 - Porto Alegre/RS  
MATR 929350-7-01  
ADMI 03/08/2009  
CFO 2011 - MB  
CCEM 2019 - MB  
CAEE

**Promoções**

Asp Of M 23/09/2011  
2º Ten A 24/03/2012  
1º Ten M 13/06/2014  
Cap M 31/01/2018  
Maj M 11/08/2021  
Ten Cel  
Cel

**5 BRUNO AZEVEDO LISBOA**

NASC 13/02/1982 - Fpolis/SC  
MATR 927674-2-01  
ADMI 03/08/2009  
CFO 2011 - MB  
CCEM 2019 - MB  
CAEE

**Promoções**

Asp Of M 23/09/2011  
2º Ten M 24/03/2012  
1º Ten M 13/06/2014  
Cap M 31/01/2018  
Maj M 11/08/2021  
Ten Cel  
Cel



**6 FERNANDO IRENO VIEIRA**

NASC 15/06/1980 - Fpolis/SC  
MATR 928349-8-01  
ADMI 03/08/2009  
CFO 2011 - MB  
CCEM 2019 - MB  
CAEE

**Promoções**

Asp Of M 23/09/2011  
2º Ten A 24/03/2012  
1º Ten M 13/06/2014  
Cap M 31/01/2018  
Maj M 11/08/2021  
Ten Cel  
Cel

**7 HELOÍSA HELENA BATTISTI**

NASC 14/06/1982 - Fpolis/SC  
MATR 374613-5-01  
ADMI 03/08/2009  
CFO 2011 - MB  
CCEM 2019 - MB  
CAEE

**Promoções**

Asp Of M 23/09/2011  
2º Ten A 24/03/2012  
1º Ten M 13/06/2014  
Cap A 31/01/2018  
Maj M 11/08/2021  
Ten Cel  
Cel

**8 ILTON SCHPIL**

NASC 04/06/79 - União da Vitória/PR  
MATR 926394-2-01  
ADMI 03/08/2009  
CFO 2011 - MB  
CCEM 2019 - MB  
CAEE

**Promoções**

Asp Of M 23/09/2011  
2º Ten M 24/03/2012  
1º Ten A 13/06/2014  
Cap M 31/01/2018  
Maj M 11/08/2021  
Ten Cel  
Cel

**9 FILIPE DA SILVA DAMINELLI**

NASC 27/08/1985 - Criciúma/SC  
MATR 927678-5-01  
ADMI 03/08/2009  
CFO 2011 - MB  
CCEM 2019 - MB  
CAEE

**Promoções**

Asp Of M 23/09/2011  
2º Ten A 24/03/2012  
1º Ten M 13/06/2014  
Cap M 31/01/2018  
Maj M 11/08/2021  
Ten Cel  
Cel

**10 FÁBIO FREGAPANI SILVA**

NASC 18/11/1981 - Campo Grande/MS  
MATR 392208-1-01  
ADMI 03/08/2009  
CFO 2011 - MB  
CCEM 2019 - MB  
CAEE

**Promoções**

Asp Of M 23/09/2011  
2º Ten M 24/03/2012  
1º Ten M 13/06/2014  
Cap M 31/01/2018  
Maj M 11/08/2021  
Ten Cel  
Cel



**11 GUILHERME VERÍSSIMO DA SERRA COSTA**

NASC 01/04/1982 - Fpolis/SC  
MATR 362476-5-02  
ADMI 03/08/2009  
CFO 2011 - MB  
CCEM 2019 - MB  
CAEE

**Promoções**

Asp Of M 23/09/2011  
2º Ten A 24/03/2012  
1º Ten A 13/06/2014  
Cap A 31/01/2018  
Maj M 11/08/2021  
Ten Cel  
Cel

**12 ISMAEL MATEUS PIVA**

NASC 17/10/1982 - Xanxerê/SC  
MATR 349587-6-01  
ADMI 03/08/2009  
CFO 2011 - MB  
CCEM 2019 - MB  
CAEE

**Promoções**

Asp Of M 23/09/2011  
2º Ten A 24/03/2012  
1º Ten A 13/06/2014  
Cap M 31/01/2018  
Maj M 11/08/2021  
Ten Cel  
Cel

**13 NAURO RICARDO MUCK**

NASC 05/03/1971 - Canoinhas/SC  
MATR 923487-0-01  
ADMI 03/08/2009  
CFO 2011 - MB  
CCEM 2019 - MB  
CAEE

**Promoções**

Asp Of M 23/09/2011  
2º Ten M 24/03/2012  
1º Ten A 13/06/2014  
Cap M 31/01/2018  
Maj M 11/08/2021  
Ten Cel  
Cel

**14 THYAGO DA SILVA MARTINS**

NASC 01/11/1983 - Florianópolis/SC  
MATR 928258-0-01  
ADMI 03/08/2009  
CFO 2011 - MB  
CCEM 2019 - MB  
CAEE

**Promoções**

Asp Of M 23/09/2011  
2º Ten A 24/03/2012  
1º Ten M 13/06/2014  
Cap M 31/01/2018  
Maj M 11/08/2021  
Ten Cel  
Cel

**15 FELIPE GELAIN**

NASC 25/10/1983 - São Paulo/SP  
MATR 929349-3-01  
ADMI 03/08/2009  
CFO 2011 - MB  
CCEM 2019 - MB  
CAEE

**Promoções**

Asp Of M 23/09/2011  
2º Ten M 24/03/2012  
1º Ten M 13/06/2014  
Cap A 31/01/2018  
Maj M 11/08/2021  
Ten Cel  
Cel





**16 SAMUEL AMBROSO**

NASC 02/01/1977 - Criciúma/SC  
MATR 925647-4-01  
ADMI 03/08/2009  
CFO 2011 - MB  
CCEM 2019 - MB  
CAEE

**Promoções**

Asp Of M 23/09/2011  
2º Ten M 24/03/2012  
1º Ten M 13/06/2014  
Cap M 31/01/2018  
Maj M 11/08/2021  
Ten Cel  
Cel

**17 JAIR PEREIRA DOS SANTOS JÚNIOR**

NASC 30/11/1986 - União da Vitória/PR  
MATR 927679-3-01  
ADMI 03/08/2009  
CFO 2011 - MB  
CCEM 2019 - MB  
CAEE

**Promoções**

Asp Of M 23/09/2011  
2º Ten A 24/03/2012  
1º Ten M 13/06/2014  
Cap M 31/01/2018  
Maj M 11/08/2021  
Ten Cel  
Cel

**18 RENAN SILVÉRIO DA ROSA FERNANDES**

NASC 16/04/1984 - Criciúma/SC  
MATR 927743-9-01  
ADMI 03/08/2009  
CFO 2011 - MB  
CCEM 2019 - MB  
CAEE

**Promoções**

Asp Of M 23/09/2011  
2º Ten M 24/03/2012  
1º Ten M 13/06/2014  
Cap M 31/01/2018  
Maj M 11/08/2021  
Ten Cel  
Cel

**19 CLEMENTE STAHELIN MICHELS**

NASC 12/10/1983 - Criciúma/SC  
MATR 929345-0-01  
ADMI 03/08/2009  
CFO 2011 - MB  
CCEM 2019 - MB  
CAEE

**Promoções**

Asp Of M 23/09/2011  
2º Ten A 24/03/2012  
1º Ten A 13/06/2014  
Cap A 31/01/2018  
Maj M 11/08/2021  
Ten Cel  
Cel

**20 ANDRÉ CORREA DE ARAÚJO**

NASC 12/12/1982 - Tubarão/SC  
MATR 928771-0-01  
ADMI 03/08/2009  
CFO 2011 - MB  
CCEM 2019 - MB  
CAEE

**Promoções**

Asp Of M 23/09/2011  
2º Ten A 24/03/2012  
1º Ten A 13/06/2014  
Cap M 31/01/2018  
Maj M 11/08/2021  
Ten Cel  
Cel



**21 EDMILSON DUFFECK**

NASC 04/06/1972 - Canoinhas/SC  
MATR 920597-7-01  
ADMI 03/08/2009  
CFO 2011 - MB  
CCEM 2019 - MB  
CAEE

**Promoções**

Asp Of M 01/12/2011  
2º Ten A 02/05/2012  
1º Ten A 13/06/2014  
Cap M 31/01/2018  
Maj M 11/08/2021  
Ten Cel  
Cel

**22 DANIEL SOUZA DUTRA**

NASC 25/09/1983 - Fpolis/SC  
MATR 378848-2  
ADMI 16/08/2010  
CFO 2012.1 - MB  
CCEM 2019 - MB  
CAEE

**Promoções**

Asp Of M 27/07/2012  
2º Ten M 28/01/2013  
1º Ten M 31/01/2015  
Cap A 11/08/2018  
Maj M 13/06/2022  
Ten Cel  
Cel

**23 FERNANDA SEBASTIANI TIBOLA**

NASC 19/08/1983 - Joaçaba/SC  
MATR 929064-8-02  
ADMI 16/08/2010  
CFO 2012.1 - MB  
CCEM 2019 - MB  
CAEE

**Promoções**

Asp Of M 27/07/2012  
2º Ten M 28/01/2013  
1º Ten M 31/01/2015  
Cap A 11/08/2018  
Maj M 13/06/2022  
Ten Cel  
Cel

**24 RODRIGO VANDERLINDE**

NASC 17/01/1983 - Rio do Sul/SC  
MATR 927856-7-01  
ADMI 16/08/2010  
CFO 2012.1 - MB  
CCEM 2019 - MB  
CAEE

**Promoções**

Asp Of M 27/07/2012  
2º Ten M 28/01/2013  
1º Ten M 31/01/2015  
Cap A 11/08/2018  
Maj M 13/06/2022  
Ten Cel  
Cel

**25 JUCIANE DA CRUZ MAY**

NASC 25/08/1986 - Tubarão/SC  
MATR 928184-3-01  
ADMI 16/08/2010  
CFO 2012.1 - MB  
CCEM 2019 - MB  
CAEE

**Promoções**

Asp Of M 27/07/2012  
2º Ten M 28/01/2013  
1º Ten M 31/01/2015  
Cap A 11/08/2018  
Maj M 13/06/2022  
Ten Cel  
Cel





**26 ARTHUR ROBERTO VOGEL FILHO**

NASC 12/07/1984 – Presidente Getúlio/SC  
MATR 382665-1-02  
ADMI 16/08/2010  
CFO 2012.1 - MB  
CCEM 2019 - MB  
CAEE

**Promoções**

Asp Of M 27/07/2012  
2º Ten A 28/01/2013  
1º Ten A 31/01/2015  
Cap A 11/08/2018  
Maj M 13/06/2022  
Ten Cel  
Cel

**27 TADEU LUIZ ALONSO PELOZZI**

NASC 02/11/1984 - São Paulo/SP  
MATR 929628-0-01  
ADMI 16/08/2010  
CFO 2012.1 - MB  
CCEM 2019 - MB  
CAEE

**Promoções**

Asp Of M 27/07/2012  
2º Ten M 28/01/2013  
1º Ten A 31/01/2015  
Cap M 11/08/2018  
Maj M 13/06/2022  
Ten Cel  
Cel

**28 MICHAEL MAGRINI**

NASC 20/03/1984 - São Miguel do Oeste/SC  
MATR 927093-0-02  
ADMI 16/08/2010  
CFO 2012.1 - MB  
CCEM 2019 - MB  
CAEE

**Promoções**

Asp Of M 27/07/2012  
2º Ten M 28/01/2013  
1º Ten M 31/01/2015  
Cap M 11/08/2018  
Maj M 13/06/2022  
Ten Cel  
Cel

**29 RODRIGO GHISOLFI DA SILVA**

NASC 27/08/1983 - Santo Angelo/RS  
MATR 929629-8-01  
ADMI 16/08/2010  
CFO 2012.1 - MB  
CCEM 2019 - MB  
CAEE

**Promoções**

Asp Of M 27/07/2012  
2º Ten A 28/01/2013  
1º Ten M 31/01/2015  
Cap M 11/08/2018  
Maj M 13/06/2022  
Ten Cel  
Cel

**30 MARCOS LEANDRO MARQUES**

NASC 28/01/1986 - Laquna/SC  
MATR 927671-8-02  
ADMI 16/08/2010  
CFO 2012.1 - MB  
CCEM 2019 - MB  
CAEE

**Promoções**

Asp Of M 27/07/2012  
2º Ten M 28/01/2013  
1º Ten M 31/01/2015  
Cap M 11/08/2018  
Maj M 13/06/2022  
Ten Cel  
Cel



**31 RANGEL KEHL**

NASC 07/05/1982 - Cunha Porã/SC  
MATR 927094-9-02  
ADMI 16/08/2010  
CFO 2012.1 - MB  
CCEM 2021 - MB  
CAEE

## Promoções

Asp Of M 27/07/2012  
2º Ten A 28/01/2013  
1º Ten M 31/01/2015  
Cap M 11/08/2018  
Maj M 13/06/2022  
Ten Cel  
Cel

**32 OSCAR WASHINGTON BARBOZA JÚNIOR**

NASC 26/08/1984 - Ibaiti/PR  
MATR 929625-5  
ADMI 16/08/2010  
CFO 2012.1 - MB  
CCEM 2019 - MB  
CAEE

## Promoções

Asp Of M 27/07/2012  
2º Ten M 28/01/2013  
1º Ten M 31/01/2015  
Cap M 11/08/2018  
Maj M 13/06/2022  
Ten Cel  
Cel

**33 CRISTIANO BRANDÃO**

NASC 09/06/1986 - Chapecó/SC  
MATR 929077-0-02  
ADMI 16/08/2010  
CFO 2012.1 - MB  
CCEM 2021 - MB  
CAEE

## Promoções

Asp Of M 27/07/2012  
2º Ten A 28/01/2013  
1º Ten A 31/01/2015  
Cap M 11/08/2018  
Maj M 13/06/2022  
Ten Cel  
Cel

**34 JIHORGENES LUCIANO BORGES**

NASC 31/03/1978 - Chapecó/SC  
MATR 925638-5-02  
ADMI 16/08/2010  
CFO 2012.1 - MB  
CCEM 2019 - MB  
CAEE

## Promoções

Asp Of M 27/07/2012  
2º Ten A 28/01/2013  
1º Ten M 31/01/2015  
Cap M 11/08/2018  
Maj M 13/06/2022  
Ten Cel  
Cel

**35 JACSON LUIZ DE SOUZA**

NASC 14/07/1970 - São Valentim/RS  
MATR 920662-0-02  
ADMI 16/08/2010  
CFO 2012.1 - MB  
CCEM 2021 - MB  
CAEE

## Promoções

Asp Of M 27/07/2012  
2º Ten M 28/01/2013  
1º Ten M 31/01/2015  
Cap M 11/08/2018  
Maj M 13/06/2022  
Ten Cel  
Cel



**36 MARCUS VINÍCIUS ABRE**

NASC 25/04/1988 - Curitiba/PR  
MATR 929066-4-02  
ADMI 16/08/2010  
CFO 2012.1 - MB  
CCEM 2019 - MB  
CAEE

## Promoções

Asp Of M 27/07/2012  
2º Ten A 28/01/2013  
1º Ten M 31/01/2015  
Cap M 11/08/2018  
Maj M 13/06/2022  
Ten Cel  
Cel

**37 JOÃO EMILIANO DE MOURA SILVA MIRANDA**

NASC 23/06/1982 - Florianópolis/SC  
MATR 929627-1-01  
ADMI 16/08/2010  
CFO 2012.1 - MB  
CCEM 2021 - MB  
CAEE

## Promoções

Asp Of M 27/07/2012  
2º Ten M 28/01/2013  
1º Ten M 31/01/2015  
Cap M 11/08/2018  
Maj M 13/06/2022  
Ten Cel  
Cel

**38 VINÍCIUS MOURA MARCOLIM**

NASC 04/10/1988 - Porto Alegre/RS  
MATR 929624-7-01  
ADMI 16/08/2010  
CFO 2012.1 - MB  
CCEM 2021 - MB  
CAEE

## Promoções

Asp Of M 27/07/2012  
2º Ten A 28/01/2013  
1º Ten A 31/01/2015  
Cap M 11/08/2018  
Maj M 13/06/2022  
Ten Cel  
Cel

**39 IVONILSO VARELA DUARTE**

NASC 24/01/1974 - Anita Garibaldi/SC  
MATR 924313-5-02  
ADMI 16/08/2010  
CFO 2012.1 - MB  
CCEM 2021 - MB  
CAEE

## Promoções

Asp Of M 27/07/2012  
2º Ten A 28/01/2013  
1º Ten A 31/01/2015  
Cap M 11/08/2018  
Maj M 13/06/2022  
Ten Cel  
Cel

**40 GUSTAVO CUNHA SALVADOR**

NASC 01/01/1984 - Florianópolis/SC  
MATR 928369-2-01  
ADMI 16/08/2010  
CFO 2012.1 - MB  
CCEM 2021 - MB  
CAEE

## Promoções

Asp Of M 27/07/2012  
2º Ten A 28/01/2013  
1º Ten A 31/01/2015  
Cap M 11/08/2018  
Maj M 13/06/2022  
Ten Cel  
Cel



**41 LEONARDO ECCO**

NASC 06/01/1985 - Pinhalzinho/SC  
 MATR 650370-5-01  
 ADMI 17/11/2010  
 CFO 2012.2 - MB  
 CCEM 2021 - MB  
 CAEE

## Promoções

Asp Of M 30/11/2012  
 2º Ten M 31/05/2013  
 1º Ten M 13/06/2015  
 Cap A 31/01/2019  
 Maj M 11/08/2022  
 Ten Cel  
 Cel

**42 MAICON ÉDER MOTELIEVICZ**

NASC 09/06/88 - Rio Negro/PR  
 MATR 928655-1-01  
 ADMI 17/11/2010  
 CFO 2012.2 - MB  
 CCEM 2021 - MB  
 CAEE

## Promoções

Asp Of M 30/11/2012  
 2º Ten M 31/05/2013  
 1º Ten M 13/06/2015  
 Cap A 31/01/2019  
 Maj M 11/08/2022  
 Ten Cel  
 Cel

**43 POLLIANA MULLER GIACOMIN**

NASC 14/04/1983 - Rio do Sul/SC  
 MATR 929633-6-01  
 ADMI 17/11/2010  
 CFO 2012.2 - MB  
 CCEM 2021 - MB  
 CAEE

## Promoções

Asp Of M 30/11/2012  
 2º Ten A 31/05/2013  
 1º Ten A 13/06/2015  
 Cap A 31/01/2019  
 Maj M 11/08/2022  
 Ten Cel  
 Cel

**44 MARCOS REBELLO HOFFMANN**

NASC 07/04/84 - Fpolis/SC  
 MATR 929603-4-02  
 ADMI 17/11/2010  
 CFO 2012.2 - MB  
 CCEM 2021 - MB  
 CAEE

## Promoções

Asp Of M 30/11/2012  
 2º Ten A 31/05/2013  
 1º Ten A 13/06/2015  
 Cap A 31/01/2019  
 Maj M 11/08/2022  
 Ten Cel  
 Cel

**45 MARCELO DELLA GIUSTINA DA SILVA**

NASC 18/09/1986 - Criciúma/SC  
 MATR 928108-8-01  
 ADMI 17/11/2010  
 CFO 2012.2 - MB  
 CCEM 2021 - MB  
 CAEE

## Promoções

Asp Of M 30/11/2012  
 2º Ten A 31/05/2013  
 1º Ten M 13/06/2015  
 Cap M 31/01/2019  
 Mai M 11/08/2022  
 Ten Cel  
 Cel





**46 FABIANO CEZAR GALEAZZI**

NASC 10/05/1977 - São Miguel do Oeste/SC  
MATR 926452-3-02  
ADMI 01/12/2010  
CFO 2012.2 - MB  
CCEM 2021 - MB  
CAEE

**Promoções**

Asp Of M 30/11/2012  
2º Ten M 31/05/2013  
1º Ten M 13/06/2015  
Cap M 31/01/2019  
Maj M 11/08/2022  
Ten Cel  
Cel

**47 ALAN DELEI CIELUSINSKY**

NASC 06/07/1984 - Porto União/SC  
MATR 927764-1-02  
ADMI 17/11/2010  
CFO 2012.2 - MB  
CCEM 2021 - MB  
CAEE

**Promoções**

Asp Of M 30/11/2012  
2º Ten A 31/05/2013  
1º Ten A 13/06/2015  
Cap M 31/01/2019  
Maj M 11/08/2022  
Ten Cel  
Cel

**48 LEANDRO FLORES EMMANUELLI**

NASC 24/02/1987 - Santa Maria/RS  
MATR 929638-7-01  
ADMI 17/11/2010  
CFO 2012.2 - MB  
CCEM 2021 - MB  
CAEE

**Promoções**

Asp Of M 30/11/2012  
2º Ten A 31/05/2013  
1º Ten M 13/06/2015  
Cap M 31/01/2019  
Maj M 31/01/2023  
Ten Cel  
Cel

**49 NOLAN RAFAEL VOLKWEIS**

NASC 10/11/1984 - Florianópolis/SC  
MATR 927071-0-02  
ADMI 17/11/2010  
CFO 2012.2 - MB  
CCEM 2021 - MB  
CAEE

**Promoções**

Asp Of M 30/11/2012  
2º Ten M 31/05/2013  
1º Ten M 13/06/2015  
Cap M 31/01/2019  
Maj M 31/01/2023  
Ten Cel  
Cel

**50 DIOGO VIEIRA FERNANDES**

NASC 14/04/1984 - Florianópolis/SC  
MATR 929636-0-01  
ADMI 17/11/2010  
CFO 2012.2 - MB  
CCEM 2021 - MB  
CAEE

**Promoções**

Asp Of M 30/11/2012  
2º Ten M 31/05/2013  
1º Ten M 13/06/2015  
Cap M 31/01/2019  
Maj M 31/01/2023  
Ten Cel  
Cel



**51 RODOLFO SILVEIRA RODRIGUES**

NASC 09/03/1985 - Torres/RS  
MATR 928146-0-01  
ADMI 17/11/2010  
CFO 2012.2 - MB  
CCEM 2021 - MB  
CAEE

## Promoções

Asp Of M 30/11/2012  
2º Ten M 31/05/2013  
1º Ten M 13/06/2015  
Cap M 31/01/2019  
Maj M 31/01/2023  
Ten Cel  
Cel

**52 RENAN CÉSAR VINOTTI CECCATO**

NASC 14/05/1984 - Benedito Novo/SC  
MATR 929637-9-01  
ADMI 17/11/2010  
CFO 2012.2 - MB  
CCEM 2021 - MB  
CAEE

## Promoções

Asp Of M 30/11/2012  
2º Ten M 31/05/2013  
1º Ten M 13/06/2015  
Cap M 31/01/2019  
Maj M 13/06/2023  
Ten Cel  
Cel



## QUADRO DE CAPITÃO BM

- 1 Fábio JERÔNIMO do Carmo
- 2 VICTOR José Polli
- 3 Rodrigo SCHARDONG Bessouat Da Silva
- 4 Glaycon Jean REITZ
- 5 GILVAN Amorim Da Silva
- 6 NATÁLIA Cauduro Da Silva
- 7 João Vicente Pereira CAVALAZZI
- 8 Fábio Luís Alves PACHECO
- 9 Diogo BATTAGLIN
- 10 Gabriel BARRETO De Melo
- 11 Marcos Luciano COLLA
- 12 Anderson Alves IZIDORO
- 13 Felipe PIRES Silva
- 14 João RUDINI Sturm
- 15 Rodrigo Gonçalves BASÍLIO
- 16 FÁBIO FRAGA
- 17 Jonas Lemos TALAISYS
- 18 Edivaldo Antônio de Mello MACHADO
- 19 Rafael Giosa SANINO
- 20 Eric Gomes VAMERLATI
- 21 Murilo Pedro DEMARCHI
- 22 Marcelo PEREIRA
- 23 Bruno GOLIN Sprovieri
- 24 WAGNER Alberto de Moraes
- 25 Guilherme Mueller CESÁRIO Pereira
- 26 Raniel TELES Pinheiro
- 27 Bruno LAZARIN Koch
- 28 Dario AGUIAR Vieira
- 29 MICHEL Pires Araújo
- 30 FELIPE Daniel da Silva
- 31 Marcelo dos Santos RODRIGUES
- 32 Daniel TORQUATO Elias
- 33 Guilherme BISOL
- 34 Walter Pereira De Mendonça NETO
- 35 Jefferson Luiz MACHADO
- 36 Rafael DE FÁVERI
- 37 Henrique José SCHUELTER Nunes
- 38 Thiago Eloi Santos SARRAFF
- 39 Fillipi Thiago PAMPLONA
- 40 ANDRÉ Pereira Canever
- 41 Markus VINÍCIUS Silveira
- 42 Ricardo Cavalier BIANCHI
- 43 Marco Aurélio Lino MASSARANI
- 44 ROBERTO Rosa Machado
- 45 Pedro Cabral REIS da Silva
- 46 Thiago Bernardes MACCARINI
- 47 DOUGLAS Tomaz Machado
- 48 Bruno Souza de ALBUQUERQUE
- 49 FERNANDA Gabriela dos SANTOS
- 50 Wagner Januário CARDEAL
- 51 Gabriel Schmitt LAURENTINO
- 52 Daldrian SCARABELOT
- 53 RUBENS José Babel Junior
- 54 Alvaro Luiz BILHER Junior
- 55 Pedro Soares DE PAULA
- 56 JOSÉ César da Silva Neto
- 57 NILTON Mendes Nunes Junior
- 58 Mauricio de SOUZA
- 59 Tiago José DOMINGOS
- 60 Rafael Vieira VILELA
- 61 MAURICIO Matos Rosa
- 62 Marcus de Aguiar IMBROSIO
- 63 Diego Medeiros FRANZ
- 64 IAN Triska
- 65 THIAGO da Silva
- 66 Luiz Gustavo BONATELLI
- 67 NICOLE Ferreira Martins
- 68 SUELLEN Lapa Duarte
- 69 RAMON Phillipy Coelho
- 70 André Felipe NUNES da Silva
- 71 Ricardo Alberto DUMMEL
- 72 LUIZA Fregapani Silva
- 73 Leonardo Felipe ARDIGÓ da Silva
- 74 Rafael MANOEL José
- 75 Luann Leon CHRUN
- 76 Luiz HENRIQUE Lana
- 77 Franco BRESSAN da Silva

**1 FÁBIO JERÔNIMO DO CARMO**

NASC 14/07/1981 – Rio de Janeiro/RJ  
MATR 926265-2-01  
ADMI 01/06/2012  
CFO 2014 - MB  
CCEM 2022 - MB  
CAEE

## Promoções

Asp Of M 30/11/2012  
2º Ten A 31/05/2013  
1º Ten M 13/06/2015  
Cap M 31/01/2019  
Maj  
Ten Cel  
Cel

**2 VICTOR JOSÉ POLLI**

NASC 22/03/1989 - Florianópolis/SC  
MATR 929600-0-02  
ADMI 17/11/2010  
CFO 2012.2 - MB  
CCEM 2021 - MB  
CAEE

## Promoções

Asp Of M 30/11/2012  
2º Ten M 31/05/2013  
1º Ten M 13/06/2015  
Cap A 31/01/2019  
Maj  
Ten Cel  
Cel

**3 RODRIGO SCHARDONG BESSOUAT DA SILVA**

NASC 03/11/1976 - Porto Alegre/RS  
MATR 923855-7-02  
ADMI 17/11/2010  
CFO 2012.2 - MB  
CCEM 2021 - MB  
CAEE

## Promoções

Asp Of M 30/11/2012  
2º Ten M 31/05/2013  
1º Ten M 13/06/2015  
Cap M 31/01/2019  
Maj  
Ten Cel  
Cel

**4 GLAYCON JEAN REITZ**

NASC 28/01/1983 - Florianópolis/SC  
MATR 928924-0-01  
ADMI 17/11/2010  
CFO 2012.2 - MB  
CCEM 2021 - MB  
CAEE

## Promoções

Asp Of M 30/11/2012  
2º Ten M 31/05/2013  
1º Ten M 13/06/2015  
Cap M 31/01/2019  
Maj  
Ten Cel  
Cel

**5 GILVAN AMORIM DA SILVA**

NASC 25/10/1985 - Florianópolis/SC  
MATR 929635-2-01  
ADMI 17/11/2010  
CFO 2012.2 - MB  
CCEM 2021 - MB  
CAEE

## Promoções

Asp Of M 30/11/2012  
2º Ten A 31/05/2013  
1º Ten A 13/06/2015  
Cap M 31/01/2019  
Maj  
Ten Cel  
Cel





**6 NATÁLIA CAUDURO DA SILVA**

NASC 06/03/1985 - Porto Alegre/RS  
MATR 929634-4-01  
ADMI 17/11/2010  
CFO 2012.2 - MB  
CCEM 2021 - MB  
CAEE

## Promoções

Asp Of M 30/11/2012  
2º Ten A 31/05/2013  
1º Ten M 13/06/2015  
Cap M 31/01/2019  
Maj  
Ten Cel  
Cel

**7 JOÃO VICENTE PEREIRA CAVALAZZI**

NASC 08/01/1969 - Florianópolis/SC  
MATR 921298-1-02  
ADMI 17/11/2010  
CFO 2012.2 - MB  
CCEM 2021 - MB  
CAEE

## Promoções

Asp Of M 30/11/2012  
2º Ten A 31/05/2013  
1º Ten M 13/06/2015  
Cap M 31/01/2019  
Maj  
Ten Cel  
Cel

**8 FÁBIO LUÍS ALVES PACHECO**

NASC 19/08/1974 - Araranguá/SC  
MATR 925763-2-02  
ADMI 17/11/2010  
CFO 2012.2 - MB  
CCEM 2021 - MB  
CAEE

## Promoções

Asp Of M 30/11/2012  
2º Ten M 31/05/2013  
1º Ten M 13/06/2015  
Cap A 31/01/2019  
Maj  
Ten Cel  
Cel

**9 DIOGO BATTAGLIN**

NASC 26/12/1983 - São Miguel do Oeste/SC  
MATR 354758-2-01  
ADMI 17/11/2010  
CFO 2012.2 - MB  
CCEM 2021 - MB  
CAEE

## Promoções

Asp Of M 30/11/2012  
2º Ten M 31/05/2013  
1º Ten M 13/06/2015  
Cap M 31/01/2019  
Maj  
Ten Cel  
Cel

**10 GABRIEL BARRETO DE MELO**

NASC 05/10/1983 - Florianópolis/SC  
MATR 929612-3-02  
ADMI 17/11/2010  
CFO 2012.2 - MB  
CCEM 2021 - MB  
CAEE

## Promoções

Asp Of M 30/11/2012  
2º Ten A 31/05/2013  
1º Ten A 13/06/2015  
Cap M 31/01/2019  
Maj  
Ten Cel  
Cel



**11 MARCOS LUCIANO COLLA**

NASC 07/03/1974 - Porto União/SC  
MATR 924010-1-02  
ADMI 17/11/2010  
CFO 2012.2 - MB  
CCEM 2021 - MB  
CAEE

**Promoções**

Asp Of M 30/11/2012  
2º Ten A 31/05/2013  
1º Ten A 13/06/2015  
Cap M 31/01/2019  
Maj  
Ten Cel  
Cel

**12 ANDERSON ALVES IZIDORO**

NASC 19/01/1979 - Joinville/SC  
MATR 925285-1-02  
ADMI 17/11/2010  
CFO 2012.2 - MB  
CCEM 2021 - MB  
CAEE

**Promoções**

Asp Of M 30/11/2012  
2º Ten A 31/05/2013  
1º Ten A 13/06/2015  
Cap M 31/01/2019  
Maj  
Ten Cel  
Cel

**13 FELIPE PIRES SILVA**

NASC 31/03/1987 - Florianópolis/SC  
MATR 928536-9-02  
ADMI 17/11/2010  
CFO 2012 - MB  
CCEM 2021 - MB  
CAEE

**Promoções**

Asp Of M 30/11/2012  
2º Ten A 07/01/2014  
1º Ten A 31/01/2016  
Cap M 11/08/2019  
Maj  
Ten Cel  
Cel

**14 JOÃO RUDINI STURM**

NASC 02/01/1980 - Campina das Missões/RS  
MATR 927065-5-02  
ADMI 01/06/2012  
CFO 2014 - MB  
CCEM  
CAEE

**Promoções**

Asp Of M 13/06/2014  
2º Ten A 13/12/2014  
1º Ten A 31/01/2017  
Cap M 11/08/2020  
Maj  
Ten Cel  
Cel

**15 RODRIGO GONÇALVES BASÍLIO**

NASC 11/03/1986 - Goiânia/GO  
MATR 392385-1-01  
ADMI 01/06/2012  
CFO 2014 - MB  
CCEM  
CAEE

**Promoções**

Asp Of M 13/06/2014  
2º Ten A 13/12/2014  
1º Ten A 31/01/2017  
Cap A 11/08/2020  
Maj  
Ten Cel  
Cel



**16 FÁBIO FRAGA**

NASC 05/07/1986 – São Leopoldo/RS  
MATR 931903-4-01  
ADMI 01/06/2012  
CFO 2014 - MB  
CCEM  
CAEE

**Promoções**

Asp Of M 13/06/2014  
2º Ten A 13/12/2014  
1º Ten A 31/01/2017  
Cap M 11/08/2020  
Maj  
Ten Cel  
Cel

**17 JONAS LEMOS TALAISYS**

NASC 20/05/1983 – São Paulo/SP  
MATR 931893-3-01  
ADMI 01/06/2012  
CFO 2014 - MB  
CCEM  
CAEE

**Promoções**

Asp Of M 13/06/2014  
2º Ten A 13/12/2014  
1º Ten A 31/01/2017  
Cap A 11/08/2020  
Maj  
Ten Cel  
Cel

**18 EDIVALDO ANTÔNIO DE MELLO MACHADO**

NASC 08.09.1982 – Criciúma/SC  
MATR 931904-2-01  
ADMI 01/06/2012  
CFO 2014 - MB  
CCEM  
CAEE

**Promoções**

Asp Of M 13/06/2014  
2º Ten A 13/12/2014  
1º Ten A 31/01/2017  
Cap A 11/08/2020  
Maj  
Ten Cel  
Cel

**19 RAFAEL GIOSA SANINO**

NASC 25/12/1981 – São Paulo/SP  
MATR 931905-0-01  
ADMI 01/06/2012  
CFO 2014 - MB  
CCEM  
CAEE

**Promoções**

Asp Of M 13/06/2014  
2º Ten A 13/12/2014  
1º Ten M 31/01/2017  
Cap M 11/08/2020  
Maj  
Ten Cel  
Cel

**20 ERIC GOMES VAMERLATI**

NASC 10/07/1984 – Criciúma/SC  
MATR 927705-6-02  
ADMI 01/06/2012  
CFO 2014 - MB  
CCEM  
CAEE

**Promoções**

Asp Of M 13/06/2014  
2º Ten A 13/12/2014  
1º Ten M 31/01/2017  
Cap M 11/08/2020  
Maj  
Ten Cel  
Cel



**21 MURILO PEDRO DEMARCHI**

NASC 15/04/1988 – Florianópolis/SC  
MATR 931899-2-01  
ADMI 01/06/2012  
CFO 2014 - MB  
CCEM  
CAEE

**Promoções**

Asp Of M 13/06/2014  
2º Ten A 13/12/2014  
1º Ten M 31/01/2017  
Cap M 11/08/2020  
Maj  
Ten Cel  
Cel

**22 MARCELO PEREIRA**

NASC 19/07/1984 – Palhoça/SC  
MATR 931908-5-01  
ADMI 01/06/012  
CFO 2014 - MB  
CCEM  
CAEE

**Promoções**

Asp Of M 13/06/2014  
2º Ten A 13/12/2014  
1º Ten M 31/01/2017  
Cap M 11/08/2020  
Maj  
Ten Cel  
Cel

**23 BRUNO GOLIN SPROVIERI**

NASC 05/08/1988 – Florianópolis/SC  
MATR 931895-0-01  
ADMI 01/06/2012  
CFO 2014 - MB  
CCEM  
CAEE

**Promoções**

Asp Of M 13/06/2014  
2º Ten A 13/12/2014  
1º Ten M 31/01/2017  
Cap M 11/08/2020  
Maj  
Ten Cel  
Cel

**24 WAGNER ALBERTO DE MORAES**

NASC 27/05/1983 – Passo Fundo/RS  
MATR 931897-6-01  
ADMI 01/06/2012  
CFO 2014 - MB  
CCEM  
CAEE

**Promoções**

Asp Of M 13/06/2014  
2º Ten A 13/12/2014  
1º Ten M 31/01/2017  
Cap M 25/11/2020  
Maj  
Ten Cel  
Cel

**25 GUILHERME MULLER CESARIO PEREIRA**

NASC 11/08/1985 – Blumenau/SC  
MATR 931911-5-01  
ADMI 01/06/2012  
CFO 2014 - MB  
CCEM  
CAEE

**Promoções**

Asp Of M 13/06/2014  
2º Ten A 13/12/2014  
1º Ten M 31/01/2017  
Cap M 11/08/2021  
Maj  
Ten Cel  
Cel



**26 RANIEL TELES PINHEIRO**

NASC 06/10/1984 – Crato/CE  
MATR 931896-8-01  
ADMI 01/06/2012  
CFO 2014 - MB  
CCEM  
CAEE

**Promoções**

Asp Of M 13/06/2014  
2º Ten A 13/12/2014  
1º Ten M 31/01/2017  
Cap A 11/08/2021  
Maj  
Ten Cel  
Cel

**27 BRUNO LAZARIN KOCH**

NASC 03/03/1987 – Marmeleiro/PR  
MATR 928134-7-02  
ADMI 01/06/2012  
CFO 2014 - MB  
CCEM  
CAEE

**Promoções**

Asp Of M 13/06/2014  
2º Ten A 13/12/2014  
1º Ten M 31/01/2018  
Cap M 11/08/2021  
Maj  
Ten Cel  
Cel

**28 DARIO AGUIAR VIEIRA**

NASC 15/10/1984 – São Paulo/SP  
MATR 928280-7-01  
ADMI 01/06/2012  
CFO 2014 - MB  
CCEM  
CAEE

**Promoções**

Asp Of M 13/06/2014  
2º Ten A 13/12/2014  
1º Ten A 31/01/2018  
Cap M 11/08/2021  
Maj  
Ten Cel  
Cel

**29 MICHEL PIRES ARAÚJO**

NASC 22/04/1982 – Florianópolis/SC  
MATR 930088-0-01  
ADMI 01/06/2012  
CFO 2014 - MB  
CCEM  
CAEE

**Promoções**

Asp Of M 13/06/2014  
2º Ten A 13/12/2014  
1º Ten M 31/01/2018  
Cap A 11/08/2021  
Maj  
Ten Cel  
Cel

**30 FELIPE DANIEL DA SILVA**

NASC 11/07/1985 – Tapera/RS  
MATR 931906-9-01  
ADMI 01/06/2012  
CFO 2014 - MB  
CCEM  
CAEE

**Promoções**

Asp Of M 13/06/2014  
2º Ten A 13/12/2014  
1º Ten M 31/01/2018  
Cap M 11/08/2021  
Maj  
Ten Cel  
Cel





**31 MARCELO DOS SANTOS RODRIGUES**

NASC 25/07/1986 – Duque de Caxias/RJ  
MATR 931910-7-01  
ADMI 01/06/2012  
CFO 2014 - MB  
CCEM  
CAEE

## Promoções

Asp Of M 13/06/2014  
2º Ten A 13/12/2014  
1º Ten A 31/01/2018  
Cap M 11/08/2021  
Maj  
Ten Cel  
Cel

**32 DANIEL TORQUATO ELIAS**

NASC 09/12/1985 – Florianópolis/SC  
MATR 931909-3-01  
ADMI 01/06/2012  
CFO 2014 - MB  
CCEM  
CAEE

## Promoções

Asp Of M 13/06/2014  
2º Ten A 13/12/2014  
1º Ten M 31/01/2018  
Cap M 11/08/2021  
Maj  
Ten Cel  
Cel

**33 GUILHERME BISOL**

NASC 26/02/1985 – Florianópolis/SC  
MATR 931901-8-01  
ADMI 01/06/2012  
CFO 2014 - MB  
CCEM  
CAEE

## Promoções

Asp Of M 13/06/2014  
2º Ten A 13/12/2014  
1º Ten M 31/01/2018  
Cap M 11/08/2021  
Maj  
Ten Cel  
Cel

**34 WALTER PEREIRA DE MENDONÇA NETO**

NASC 08/04/1991 – Joaçaba/SC  
MATR 930100-3-02  
ADMI 19/12/2013  
CFO 2015 - MB  
CCEM  
CAEE

## Promoções

Asp Of M 27/11/2015  
2º Ten M 08/06/2016  
1º Ten A 13/06/2018  
Cap A 31/01/2022  
Maj  
Ten Cel  
Cel

**35 JEFFERSON LUIZ MACHADO**

NASC 25/12/1988 – Florianópolis/SC  
MATR 929145-8-02  
ADMI 19/12/2013  
CFO 2015 - MB  
CCEM  
CAEE

## Promoções

Asp Of M 27/11/2015  
2º Ten M 08/06/2016  
1º Ten A 13/06/2018  
Cap M 31/01/2022  
Maj  
Ten Cel  
Cel



**36 RAFAEL DE FÁVERI**

NASC 30/09/1988 – Criciúma/SC  
MATR 929069-9-02  
ADMI 19/12/2013  
CFO 2015 - MB  
CCEM  
CAEE

## Promoções

Asp Of M 27/11/2015  
2º Ten M 08/06/2016  
1º Ten M 13/06/2018  
Cap M 31/01/2022  
Maj  
Ten Cel  
Cel

**37 HENRIQUE JOSÉ SCHUELTER NUNES**

NASC 11/07/1983 – Tubarão/SC  
MATR 931676-0-02  
ADMI 19/12/2013  
CFO 2015 - MB  
CCEM  
CAEE

## Promoções

Asp Of M 27/11/2015  
2º Ten A 08/06/2016  
1º Ten A 13/06/2018  
Cap A 31/01/2022  
Maj  
Ten Cel  
Cel

**38 THIAGO ELOI SANTOS SARRAFF**

NASC 06/03/1986 – São Paulo/SP  
MATR 928114-2-02  
ADMI 19/12/2013  
CFO 2015 - MB  
CCEM  
CAEE

## Promoções

Asp Of M 27/11/2015  
2º Ten M 08/06/2016  
1º Ten M 13/06/2018  
Cap M 31/01/2022  
Maj  
Ten Cel  
Cel

**39 FILLIPI THIAGO PAMPLONA**

NASC 25/10/1986 – Blumenau/SC  
MATR 933470-0-01  
ADMI 19/12/2013  
CFO 2015 - MB  
CCEM  
CAEE

## Promoções

Asp Of M 27/11/2015  
2º Ten M 08/06/2016  
1º Ten M 13/06/2018  
Cap M 31/01/2022  
Maj  
Ten Cel  
Cel

**40 ANDRÉ PEREIRA CANEVER**

NASC 01/09/1987 – Gravatal/SC  
MATR 929143-1-02  
ADMI 19/12/2013  
CFO 2015 - MB  
CCEM  
CAEE

## Promoções

Asp Of M 27/11/2015  
2º Ten A 08/06/2016  
1º Ten A 13/06/2018  
Cap A 31/01/2022  
Maj  
Ten Cel  
Cel



**41 MARKUS VINICIUS SILVEIRA**

NASC 27/08/1983 – Palhoça/SC  
MATR 933475-0-01  
ADMI 19/12/2013  
CFO 2015 - MB  
CCEM  
CAEE

## Promoções

Asp Of M 27/11/2015  
2º Ten M 08/06/2016  
1º Ten M 13/06/2018  
Cap M 31/01/2022  
Maj  
Ten Cel  
Cel

**42 RICARDO CAVALER BIANCHI**

NASC 28/04/1984 – Araranquá/SC  
MATR 926299-7-02  
ADMI 19/12/2013  
CFO 2015 - MB  
CCEM  
CAEE

## Promoções

Asp Of M 27/11/2015  
2º Ten M 08/06/2016  
1º Ten M 13/06/2018  
Cap M 31/01/2022  
Maj  
Ten Cel  
Cel

**43 MARCO AURÉLIO LINO MASSARANI**

NASC 04/02/1991 – Goiânia/GO  
MATR 933474-2-01  
ADMI 19/12/2013  
CFO 2015 - MB  
CCEM  
CAEE

## Promoções

Asp Of M 27/11/2015  
2º Ten M 08/06/2016  
1º Ten M 13/06/2018  
Cap M 31/01/2022  
Maj  
Ten Cel  
Cel

**44 ROBERTO ROSA MACHADO**

NASC 18/11/1984 – Florianópolis/SC  
MATR 933468-8-01  
ADMI 19/12/2013  
CFO 2015 - MB  
CCEM  
CAEE

## Promoções

Asp Of M 27/11/2015  
2º Ten M 08/06/2016  
1º Ten A 13/06/2018  
Cap M 31/01/2022  
Maj  
Ten Cel  
Cel

**45 PEDRO CABRAL REIS DA SILVA**

NASC 23/04/1986 – Florianópolis/SC  
MATR 933473-4-01  
ADMI 19/12/2013  
CFO 2015 - MB  
CCEM  
CAEE

## Promoções

Asp Of M 27/11/2015  
2º Ten A 08/06/2016  
1º Ten M 13/06/2018  
Cap M 31/01/2022  
Maj  
Ten Cel  
Cel





**46 THIAGO BERNARDES MACCARINI**

NASC 19/02/1984 – Florianópolis/SC  
MATR 933476-9-01  
ADMI 19/12/2013  
CFO 2015 - MB  
CCEM  
CAEE

## Promoções

Asp Of M 27/11/2015  
2º Ten A 08/06/2016  
1º Ten M 13/06/2018  
Cap M 13/06/2022  
Maj  
Ten Cel  
Cel

**47 DOUGLAS TOMAZ MACHADO**

NASC 19/07/1986 – Florianópolis/SC  
MATR 927471-5-01  
ADMI 19/12/2013  
CFO 2015 - MB  
CCEM  
CAEE

## Promoções

Asp Of M 27/11/2015  
2º Ten A 08/06/2016  
1º Ten A 11/08/2018  
Cap A 13/06/2022  
Maj  
Ten Cel  
Cel

**48 BRUNO SOUZA DE ALBUQUERQUE**

NASC 25/02/1989 – Tubarão/SC  
MATR 933471-8-01  
ADMI 19/12/2013  
CFO 2015 - MB  
CCEM  
CAEE

## Promoções

Asp Of M 27/11/2015  
2º Ten A 08/06/2016  
1º Ten M 11/08/2018  
Cap M 13/06/2022  
Maj  
Ten Cel  
Cel

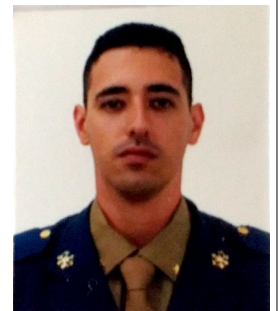
**49 FERNANDA GABRIELA DOS SANTOS**

NASC 29/03/1988 – Florianópolis/SC  
MATR 933472-6-01  
ADMI 19/12/2013  
CFO 2015 - MB  
CCEM  
CAEE

## Promoções

Asp Of M 27/11/2015  
2º Ten A 08/06/2016  
1º Ten M 11/08/2018  
Cap M 13/06/2022  
Maj  
Ten Cel  
Cel

**50 WAGNER JANUÁRIO CARDEAL**

NASC 23/07/1984 – Araruama/RJ  
MATR 933469-6-01  
ADMI 19/12/2013  
CFO 2015 - MB  
CCEM  
CAEE

## Promoções

Asp Of M 27/11/2015  
2º Ten A 08/06/2016  
1º Ten M 11/08/2018  
Cap M 13/06/2022  
Maj  
Ten Cel  
Cel



**51 GABRIEL SCHMITT LAURENTINO**

NASC 30/12/1986 – Florianópolis/SC  
MATR 392279-0-01  
ADMI 16/06/2014  
CFO 2016 - MB  
CCEM  
CAEE

## Promoções

Asp Of M 10/06/2016  
2º Ten M 10/12/2016  
1º Ten A 31/01/2019  
Cap M 11/08/2022  
Maj  
Ten Cel  
Cel

**52 DALDRIAN SCARABELOT**

NASC 02/01/1989 – Turvo/SC  
MATR 931681-7-02  
ADMI 16/06/2014  
CFO 2016 - MB  
CCEM  
CAEE

## Promoções

Asp Of M 10/06/2016  
2º Ten M 10/12/2016  
1º Ten A 31/01/2019  
Cap M 11/08/2022  
Maj  
Ten Cel  
Cel

**53 RUBENS JOSÉ BABEL JUNIOR**

NASC 15/05/1986 – Blumenau/SC  
MATR 929606-9-02  
ADMI 16/06/2014  
CFO 2016 - MB  
CCEM  
CAEE

## Promoções

Asp Of M 10/06/2016  
2º Ten A 10/12/2016  
1º Ten A 31/01/2019  
Cap A 11/08/2022  
Maj  
Ten Cel  
Cel

**54 ALVARO LUIZ BILHER JUNIOR**

NASC 17/03/1987 – Canoas/RS  
MATR 933675-3-01  
ADMI 16/06/2014  
CFO 2016 - MB  
CCEM  
CAEE

## Promoções

Asp Of M 10/06/2016  
2º Ten M 10/12/2016  
1º Ten M 31/01/2019  
Cap M 11/08/2022  
Maj  
Ten Cel  
Cel

**55 PEDRO SOARES DE PAULA**

NASC 07/04/1989 – Florianópolis/SC  
MATR 933682-6-01  
ADMI 16/06/2014  
CFO 2016 - MB  
CCEM  
CAEE

## Promoções

Asp Of M 10/06/2016  
2º Ten M 10/12/2016  
1º Ten M 31/01/2019  
Cap M 11/08/2022  
Maj  
Ten Cel  
Cel



**56 JOSÉ CÉSAR DA SILVA NETO**

NASC 15/06/1987 – Florianópolis/SC  
MATR 650547-3-01  
ADMI 16/06/2014  
CFO 2016 - MB  
CCEM  
CAEE

**Promoções**

Asp Of M 10/06/2016  
2º Ten A 10/12/2016  
1º Ten A 31/01/2019  
Cap M 11/08/2022  
Maj  
Ten Cel  
Cel

**57 NILTON MENDES NUNES JUNIOR**

NASC 02/04/1988 – Porto Alegre/RS  
MATR 933680-0-01  
ADMI 16/06/2014  
CFO 2016 - MB  
CCEM  
CAEE

**Promoções**

Asp Of M 10/06/2016  
2º Ten A 10/12/2016  
1º Ten A 31/01/2019  
Cap A 11/08/2022  
Maj  
Ten Cel  
Cel

**58 MAURICIO DE SOUZA**

NASC 06/12/1989 – Tubarão/SC  
MATR 656466-6-01  
ADMI 16/06/2014  
CFO 2016 - MB  
CCEM  
CAEE

**Promoções**

Asp Of M 10/06/2016  
2º Ten A 10/12/2016  
1º Ten M 31/01/2019  
Cap A 11/08/2022  
Maj  
Ten Cel  
Cel

**59 TIAGO JOSÉ DOMINGOS**

NASC 16/10/1987 – Recife/PE  
MATR 933684-2-01  
ADMI 16/06/2014  
CFO 2016 - MB  
CCEM  
CAEE

**Promoções**

Asp Of M 10/06/2016  
2º Ten M 10/12/2016  
1º Ten A 31/01/2019  
Cap M 11/08/2022  
Maj  
Ten Cel  
Cel

**60 RAFAEL VIEIRA VILELA**

NASC 31/05/1983 – Florianópolis/SC  
MATR 929608-5-02  
ADMI 16/06/2014  
CFO 2016 - MB  
CCEM  
CAEE

**Promoções**

Asp Of M 10/06/2016  
2º Ten M 10/12/2016  
1º Ten M 31/01/2019  
Cap M 11/08/2022  
Maj  
Ten Cel  
Cel



**61 MAURICIO MATOS ROSA**

NASC 23/02/1980 – Florianópolis/SC  
MATR 927664-5-02  
ADMI 16/06/2014  
CFO 2016 - MB  
CCEM  
CAEE

## Promoções

Asp Of M 10/06/2016  
2º Ten M 10/12/2016  
1º Ten M 31/01/2019  
Cap M 11/08/2022  
Maj  
Ten Cel  
Cel

**62 MARCUS DE AGUIAR IMBROSIO**

NASC 29/07/1989 – Florianópolis/SC  
MATR 933678-8-01  
ADMI 16/06/2014  
CFO 2016 - MB  
CCEM  
CAEE

## Promoções

Asp Of M 10/06/2016  
2º Ten M 10/12/2016  
1º Ten M 31/01/2019  
Cap M 11/08/2022  
Maj  
Ten Cel  
Cel

**63 DIEGO MEDEIROS FRANZ**

NASC 10/04/1987 – São José/SC  
MATR 929292-6-02  
ADMI 16/06/2014  
CFO 2016 - MB  
CCEM  
CAEE

## Promoções

Asp Of M 10/06/2016  
2º Ten M 10/12/2016  
1º Ten M 31/01/2019  
Cap M 11/08/2022  
Maj  
Ten Cel  
Cel

**64 IAN TRISKA**

NASC 22/04/1988 – Florianópolis/SC  
MATR 933674-5-01  
ADMI 16/06/2014  
CFO 2016 - MB  
CCEM  
CAEE

## Promoções

Asp Of M 10/06/2016  
2º Ten A 10/12/2016  
1º Ten M 31/01/2019  
Cap M 11/08/2022  
Maj  
Ten Cel  
Cel

**65 THIAGO DA SILVA**

NASC 27/07/1986 – Florianópolis/SC  
MATR 933679-6-01  
ADMI 16/06/2014  
CFO 2016 - MB  
CCEM  
CAEE

## Promoções

Asp Of M 10/06/2016  
2º Ten A 10/12/2016  
1º Ten M 31/01/2019  
Cap A 11/08/2022  
Maj  
Ten Cel  
Cel





**66 LUIZ GUSTAVO BONATELLI**

NASC 29/05/1983 – São José/SC  
MATR 932193-4-02  
ADMI 16/06/2014  
CFO 2016 - MB  
CCEM  
CAEE

## Promoções

Asp Of M 10/06/2016  
2º Ten A 10/12/2016  
1º Ten M 31/01/2019  
Cap M 11/08/2022  
Maj  
Ten Cel  
Cel

**67 NICOLE FERREIRA MARTINS**

NASC 22/12/1984 – Florianópolis/SC  
MATR 932481-0-02  
ADMI 16/06/2014  
CFO 2016 - MB  
CCEM  
CAEE

## Promoções

Asp Of M 10/06/2016  
2º Ten A 10/12/2016  
1º Ten M 31/01/2019  
Cap M 11/08/2022  
Maj  
Ten Cel  
Cel

**68 SUELLEN LAPA DUARTE**

NASC 02/05/1985 - Laguna/SC  
MATR 933014-3-01  
ADMI 16/06/2014  
CFO 2016 - MB  
CCEM  
CAEE

## Promoções

Asp Of M 10/06/2016  
2º Ten M 10/12/2016  
1º Ten M 31/01/2019  
Cap M 11/08/2022  
Maj  
Ten Cel  
Cel

**69 RAMON PHILLIPY COELHO**

NASC 23/01/1987 – Florianópolis/SC  
MATR 927344-1-01  
ADMI 16/06/2014  
CFO 2016 - MB  
CCEM  
CAEE

## Promoções

Asp Of M 10/06/2016  
2º Ten M 10/12/2016  
1º Ten M 31/01/2019  
Cap M 11/08/2022  
Maj  
Ten Cel  
Cel

**70 ANDRÉ FELIPE NUNES DA SILVA**

NASC 06/06/1991 – Florianópolis/SC  
MATR 933677-0-01  
ADMI 16/06/2014  
CFO 2016 - MB  
CCEM  
CAEE

## Promoções

Asp Of M 10/06/2016  
2º Ten M 10/12/2016  
1º Ten A 31/01/2019  
Cap M 11/08/2022  
Maj  
Ten Cel  
Cel





**71 RICARDO ALBERTO DUMMEL**

NASC 10/08/1988 – Três de Maio/RS  
MATR 933683-4-01  
ADMI 16/06/2014  
CFO 2016 - MB  
CCEM  
CAEE

## Promoções

Asp Of M 10/06/2016  
2º Ten M 10/12/2016  
1º Ten M 31/01/2019  
Cap M 25/11/2022  
Maj  
Ten Cel  
Cel

**72 LUIZA FREGAPANI SILVA**

NASC 22/05/1988 – Campo Grande/MS  
MATR 933676-1-01  
ADMI 16/06/2014  
CFO 2016 - MB  
CCEM  
CAEE

## Promoções

Asp Of M 10/06/2016  
2º Ten A 10/12/2016  
1º Ten M 31/01/2019  
Cap A 31/01/2023  
Maj  
Ten Cel  
Cel

**73 LEONARDO FELIPE ARDIGÓ DA SILVA**

NASC 10/09/1988 – Florianópolis/SC  
MATR 928376-5  
ADMI 16/06/2014  
CFO 2016 - MB  
CCEM  
CAEE

## Promoções

Asp Of M 10/06/2016  
2º Ten A 10/12/2016  
1º Ten A 31/01/2019  
Cap M 31/01/2023  
Maj  
Ten Cel  
Cel

**74 RAFAEL MANOEL JOSÉ**

NASC 19/05/1982 – Florianópolis/SC  
MATR 927669-6-02  
ADMI 16/06/2014  
CFO 2016 - MB  
CCEM  
CAEE

## Promoções

Asp Of M 10/06/2016  
2º Ten A 10/12/2016  
1º Ten M 31/01/2019  
Cap M 31/01/2023  
Maj  
Ten Cel  
Cel

**75 LUANN LEON CHRUN**

NASC 29/04/1988 - Cascavel/PR  
MATR 934065-3-01  
ADMI 28/03/2016  
CFO 2018 - MB  
CCEM  
CAEE

## Promoções

Asp Of M 18/05/2018  
2º Ten A 18/11/2018  
1º Ten M 25/11/2020  
Cap M 13/06/2024  
Maj  
Ten Cel  
Cel



**76 LUIZ HENRIQUE LANA**

NASC 02/07/1989 - Indaial/SC  
MATR 934056-4-01  
ADMI 28/03/2016  
CFO 2018 - MB  
CCEM  
CAEE

**Promoções**

Asp Of M 18/05/2018  
2º Ten A 18/11/2018  
1º Ten A 25/11/2020  
Cap A 13/06/2024  
Maj  
Ten Cel  
Cel

**77 FRANCO BRESSAN DA SILVA**

NASC 12/06/1983 – Criciúma/SC  
MATR 934050-5-01  
ADMI 28/03/2016  
CFO 2018 - MB  
CCEM  
CAEE

**Promoções**

Asp Of M 18/05/2018  
2º Ten M 18/11/2018  
1º Ten A 25/11/2020  
Cap M 13/06/2024  
Maj  
Ten Cel  
Cel



## QUADRO DE 1º TENENTE BM

|    |                                      |    |                              |
|----|--------------------------------------|----|------------------------------|
| 1  | Rafael MELO Marques                  | 40 | Américo Blasi FRISON         |
| 2  | Bruno de CÉSAR Toledo Camilo         | 41 | JONAS Pires Da Silveira      |
| 3  | Fernanda Corrêa RECK                 | 42 | JULIANA Santos De Souza      |
| 4  | BRUNA Paula Calegari Lino            | 43 | Runan AGUIRRE Soares         |
| 5  | Guilherme DALL IGNA de Oliveira      | 44 | MIGUEL Moraes Gomes          |
| 6  | BÁRBARA Fortkamp                     | 45 | Lucas Zacchi RAUSIS          |
| 7  | Leandro GRANDE Cenedesi              | 46 | ÉROS Alfredo Jahn Filho      |
| 8  | Guilherme MARTINS da Silva           | 47 | Leonardo CIRIMBELLI Da Silva |
| 9  | Gustavo John ROESNER                 | 48 | Daniel WEGNER Silva          |
| 10 | Bruno Zimmermann VENTURA             | 49 | Thiago GARCIA Pires          |
| 11 | LEVI Garcia Ribeiro                  | 50 |                              |
| 12 | Wagner Medella de SANTANA            | 51 |                              |
| 13 | JOÃO RICARDO Prochmann               | 52 |                              |
| 14 | Francisco Clemente SCHARF Filho      | 53 |                              |
| 15 | André Alexei GERMANOVIX              | 54 |                              |
| 16 | Nicolas Paolo ZANELLA                | 55 |                              |
| 17 | MAYKOW Christian Almeida             | 56 |                              |
| 18 | EDUARDO Henrique Ribeiro             | 57 |                              |
| 19 | Diego Heusi RAMPINELLI               | 58 |                              |
| 20 | Daniel Bazanini MASSAROTTE           | 59 |                              |
| 21 | Diego de AMORIM Silva                | 60 |                              |
| 22 | Tiago Lucian de OLIVEIRA             | 61 |                              |
| 23 | Marco Aurélio Stimamiglio TIMMERMANN | 62 |                              |
| 24 | JOÃO EDUARDO Schwabe Cardozo         | 63 |                              |
| 25 | Richard Locks STUPP                  | 64 |                              |
| 26 | Robson FERMIANO Barbosa Silva        | 65 |                              |
| 27 | Marcel Pittol TREVISAN               | 66 |                              |
| 28 | Daniel Lopes GONÇALVES               | 67 |                              |
| 29 | JACKSON Luís Kreutz                  | 68 |                              |
| 30 | Mateus Henrique SCHUHMACHER Valério  | 69 |                              |
| 31 | JEAN Abilio Silva                    | 70 |                              |
| 32 | Douglas AMARAL da Cunha              | 71 |                              |
| 33 | Darlan Margotti MODOLON              | 72 |                              |
| 34 | Bruna DESCHAMPS Gelsleichter         | 73 |                              |
| 35 | Yuji EZAKI                           | 74 |                              |
| 36 | RAMMON Samuel Nunes Borges           | 75 |                              |
| 37 | Aguiar Junior Carlesso MENEGHETTI    | 76 |                              |
| 38 | Uelder ALVES Da Costa                | 77 |                              |
| 39 | Guilherme FURTADO De Farias          | 78 |                              |

**1 RAFAEL MELO MARQUES**

NASC 16/01/1991 – Belém/PA  
MATR 934057-2-01  
ADMI 28/03/2016  
CFO 2018 - MB  
CCEM  
CAEE

## Promoções

Asp Of M 18/05/2018  
2º Ten M 18/11/2018  
1º Ten M 25/11/2020  
Cap  
Maj  
Ten Cel  
Cel

**2 BRUNO DE CÉSAR TOLEDO CAMILO**

NASC 05/07/1989 - Vitória/ES  
MATR 934067-0-01  
ADMI 28/03/2016  
CFO 2018 - MB  
CCEM  
CAEE

## Promoções

Asp Of M 18/05/2018  
2º Ten A 18/11/2018  
1º Ten A 25/11/2020  
Cap  
Maj  
Ten Cel  
Cel

**3 FERNANDA CORRÊA RECK**

NASC 19/07/1989 – Santo Ângelo/RS  
MATR 932192-6-02  
ADMI 28/03/2016  
CFO 2018 - MB  
CCEM  
CAEE

## Promoções

Asp Of M 18/05/2018  
2º Ten A 18/11/2018  
1º Ten A 25/11/2020  
Cap  
Maj  
Ten Cel  
Cel

**4 BRUNA PAULA CALEGARI LINO**

NASC 19/04/1990 - Içara/SC  
MATR 934069-6-01  
ADMI 28/03/2016  
CFO 2018 - MB  
CCEM  
CAEE

## Promoções

Asp Of M 18/05/2018  
2º Ten M 18/11/2018  
1º Ten M 25/11/2020  
Cap  
Maj  
Ten Cel  
Cel

**5 GUILHERME DALL IGNA DE OLIVEIRA**

NASC 25/12/1988 – Florianópolis/SC  
MATR 391170-5-01  
ADMI 28/03/2016  
CFO 2018 - MB  
CCEM  
CAEE

## Promoções

Asp Of M 18/05/2018  
2º Ten M 18/11/2018  
1º Ten A 25/11/2020  
Cap  
Maj  
Ten Cel  
Cel



**6 BÁRBARA FORTKAMP**

NASC 04/07/1987 - Florianópolis/SC  
MATR 934055-6-01  
ADMI 28/03/2016  
CFO 2018 - MB  
CCEM  
CAEE

**Promoções**

Asp Of M 18/05/2018  
2º Ten A 18/11/2018  
1º Ten M 25/11/2020  
Cap  
Maj  
Ten Cel  
Cel

**7 LEANDRO GRANDE CENEDESI**

NASC 20/01/1988 Adamantina/SP  
MATR 934062-9-01  
ADMI 28/03/2016  
CFO 2018 - MB  
CCEM  
CAEE

**Promoções**

Asp Of M 18/05/2018  
2º Ten A 18/11/2018  
1º Ten M 25/11/2020  
Cap  
Maj  
Ten Cel  
Cel

**8 GUILHERME MARTINS DA SILVA**

NASC 29/09/1984 Florianópolis/SC  
MATR 934052-1-01  
ADMI 28/03/2016  
CFO 2018 - MB  
CCEM  
CAEE

**Promoções**

Asp Of M 18/05/2018  
2º Ten M 18/11/2018  
1º Ten M 25/11/2020  
Cap  
Maj  
Ten Cel  
Cel

**9 GUSTAVO JOHN ROESNER**

NASC 13/07/1987 Florianópolis/SC  
MATR 934072-6-01  
ADMI 28/03/2016  
CFO 2018 - MB  
CCEM  
CAEE

**Promoções**

Asp Of M 18/05/2018  
2º Ten M 18/11/2018  
1º Ten M 25/11/2020  
Cap  
Maj  
Ten Cel  
Cel

**10 BRUNO ZIMMERMANN VENTURA**

NASC 05/11/1987 Florianópolis/SC  
MATR 934066-1-01  
ADMI 28/03/2016  
CFO 2018 - MB  
CCEM  
CAEE

**Promoções**

Asp Of M 18/05/2018  
2º Ten A 18/11/2018  
1º Ten M 25/11/2020  
Cap  
Maj  
Ten Cel  
Cel





**11 LEVI GARCIA RIBEIRO**

NASC 30/01/1990 - Florianópolis/SC  
MATR 933510-2-02  
ADMI 28/03/2016  
CFO 2018 - MB  
CCEM  
CAEE

## Promoções

Asp Of M 18/05/2018  
2º Ten A 18/11/2018  
1º Ten A 25/11/2020  
Cap  
Maj  
Ten Cel  
Cel

**12 WAGNER MEDELLA DE SANTANA**

NASC 23/06/1987 - Florianópolis/SC  
MATR 934060-2-01  
ADMI 28/03/2016  
CFO 2018 - MB  
CCEM  
CAEE

## Promoções

Asp Of M 18/05/2018  
2º Ten A 18/11/2018  
1º Ten M 25/11/2020  
Cap  
Maj  
Ten Cel  
Cel

**13 JOÃO RICARDO PROCHMANN**

NASC 16/05/1991 - Joinville/SC  
MATR 934070-0-01  
ADMI 28/03/2016  
CFO 2018 - MB  
CCEM  
CAEE

## Promoções

Asp Of M 18/05/2018  
2º Ten M 18/11/2018  
1º Ten M  
Cap  
Maj  
Ten Cel  
Cel

**14 FRANCISCO CLEMENTE SCHARF FILHO**

NASC 03/08/1992 - Armazém/SC  
MATR 934064-5-01  
ADMI 28/03/2016  
CFO 2018 - MB  
CCEM  
CAEE

## Promoções

Asp Of M 18/05/2018  
2º Ten M 18/11/2018  
1º Ten M 25/11/2020  
Cap  
Maj  
Ten Cel  
Cel

**15 ANDRÉ ALEXEI GERMANOVIX**

NASC 07/08/1986 - Cascavel/PR  
MATR 934068-8-01  
ADMI 28/03/2016  
CFO 2018 - MB  
CCEM  
CAEE

## Promoções

Asp Of M 18/05/2018  
2º Ten M 18/11/2018  
1º Ten M 25/11/2020  
Cap  
Maj  
Ten Cel  
Cel



**16 NICOLAS PAOLO ZANELLA**

NASC 17/02/1986 – Manaus/AM  
MATR 934054-8-01  
ADMI 28/03/2016  
CFO 2018 - MB  
CCEM  
CAEE

## Promoções

Asp Of M 18/05/2018  
2º Ten M 18/11/2018  
1º Ten M 25/11/2020  
Cap  
Maj  
Ten Cel  
Cel

**17 MAYKOW CHRISTIAN ALMEIDA**

NASC 18/08/1991 - São Bernardo do Campo/SP  
MATR 934058-0-01  
ADMI 28/03/2016  
CFO 2018 - MB  
CCEM  
CAEE

## Promoções

Asp Of M 18/05/2018  
2º Ten M 18/11/2018  
1º Ten M 25/11/2020  
Cap  
Maj  
Ten Cel  
Cel

**18 EDUARDO HENRIQUE RIBEIRO**

NASC 23/12/1989 - Presidente Prudente/SP  
MATR 934059-9-01  
ADMI 28/03/2016  
CFO 2018 - MB  
CCEM  
CAEE

## Promoções

Asp Of M 18/05/2018  
2º Ten A 18/11/2018  
1º Ten M 25/11/2020  
Cap  
Maj  
Ten Cel  
Cel

**19 DIEGO HEUSI RAMPINELLI**

NASC 11/08/1989 - Florianópolis/SC  
MATR 934063-7-01  
ADMI 28/03/2016  
CFO 2018 - MB  
CCEM  
CAEE

## Promoções

Asp Of M 18/05/2018  
2º Ten M 18/11/2018  
1º Ten M 25/11/2020  
Cap  
Maj  
Ten Cel  
Cel

**20 DANIEL BAZANINI MASSAROTTE**

NASC 25/01/1991 - Adamantina/SP  
MATR 934061-0-01  
ADMI 28/03/2016  
CFO 2018 - MB  
CCEM  
CAEE

## Promoções

Asp Of M 18/05/2018  
2º Ten M 18/11/2018  
1º Ten M 25/11/2020  
Cap  
Maj  
Ten Cel  
Cel



**21 DIEGO DE AMORIM SILVA**

NASC 23/05/1983 – Araruama/RJ  
MATR 934071-8-01  
ADMI 28/03/2016  
CFO 2018 - MB  
CCEM  
CAEE

## Promoções

Asp Of M 18/05/2018  
2º Ten A 02/07/2019  
1º Ten A 11/08/2021  
Cap  
Maj  
Ten Cel  
Cel

**22 TIAGO LUCIAN DE OLIVEIRA**

NASC 16/10/1990 – Capanema/PR  
MATR 931754-6-02  
ADMI 27/03/2017  
CFO 2019 - MB  
CCEM  
CAEE

## Promoções

Asp Of M 12/04/2019  
2º Ten A 12/10/2019  
1º Ten M 25/11/2021  
Cap  
Maj  
Ten Cel  
Cel

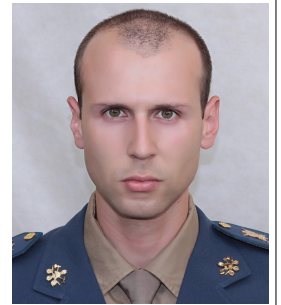
**23 MARCO AURÉLIO STIMAMIGLIO TIMMERMANN**

NASC 06/02/1990 – Lages/SC  
MATR 988796-2-01  
ADMI 27/03/2017  
CFO 2019 - MB  
CCEM  
CAEE

## Promoções

Asp Of M 12/04/2019  
2º Ten A 12/10/2019  
1º Ten A 25/11/2021  
Cap  
Maj  
Ten Cel  
Cel

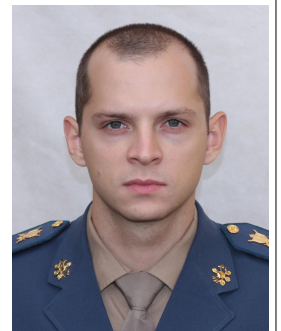
**24 JOÃO EDUARDO SCHWABE CARDOZO**

NASC 04/06/191986 – Gaspar/SC  
MATR 928377-3-02  
ADMI 27/03/2017  
CFO 2019 - MB  
CCEM  
CAEE

## Promoções

Asp Of M 12/04/2019  
2º Ten A 12/10/2019  
1º Ten M 25/11/2021  
Cap  
Maj  
Ten Cel  
Cel

**25 RICHARD LOCKS STUPP**

NASC 08/07/1986 - Tubarão  
MATR 929609-3-02  
ADMI 27/03/2017  
CFO 2019 - MB  
CCEM  
CAEE

## Promoções

Asp Of M 12/04/2019  
2º Ten A 12/10/2019  
1º Ten M 25/11/2021  
Cap  
Maj  
Ten Cel  
Cel



**26 ROBSON FERMIANO BARBOSA SILVA**

NASC 07/12/1989 – Paranavai/PR  
MATR 988779-2-01  
ADMI 27/03/2017  
CFO 2019 - MB  
CCEM  
CAEE

## Promoções

Asp Of M 12/04/2019  
2º Ten M 12/10/2019  
1º Ten A 25/11/2021  
Cap  
Maj  
Ten Cel  
Cel

**27 MARCEL PITTOL TREVISAN**

NASC 22/06/1989 - Florianópolis/SC  
MATR 988776-8-01  
ADMI 27/03/2017  
CFO 2019 - MB  
CCEM  
CAEE

## Promoções

Asp Of M 12/04/2019  
2º Ten A 12/10/2019  
1º Ten M 25/11/2021  
Cap  
Maj  
Ten Cel  
Cel

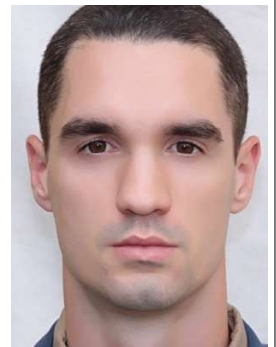
**28 DANIEL LOPES GONÇALVES**

NASC 03/08/1990 – Florianópolis/SC  
MATR 988783-0-01  
ADMI 27/03/2017  
CFO 2019 - MB  
CCEM  
CAEE

## Promoções

Asp Of M 12/04/2019  
2º Ten A 12/10/2019  
1º Ten A 25/11/2021  
Cap  
Maj  
Ten Cel  
Cel

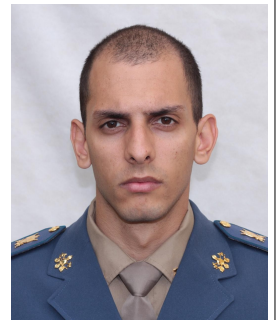
**29 JACKSON LUÍS KREUTZ**

NASC 22/09/1983 – Porto Alegre/RS  
MATR 927735-8-02  
ADMI 27/03/2017  
CFO 2019 - MB  
CCEM  
CAEE

## Promoções

Asp Of M 12/04/2019  
2º Ten M 12/10/2019  
1º Ten M 25/11/2021  
Cap  
Maj  
Ten Cel  
Cel

**30 MATEUS HENRIQUE SCHUHMACHER VALÉRIO**

NASC 25/08/1987 – Ituporanga/SC  
MATR 988757-1-01  
ADMI 27/03/2017  
CFO 2019 - MB  
CCEM  
CAEE

## Promoções

Asp Of M 12/04/2019  
2º Ten A 12/10/2019  
1º Ten M 25/11/2021  
Cap  
Maj  
Ten Cel  
Cel





**31 JEAN ABILIO SILVA**

NASC 05/05/1987 – Florianópolis/SC  
MATR 988877-2-01  
ADMI 03/04/2017  
CFO 2019 - MB  
CCEM  
CAEE

## Promoções

Asp Of M 12/04/2019  
2º Ten M 12/10/2019  
1º Ten M 25/11/2021  
Cap  
Maj  
Ten Cel  
Cel

**32 DOUGLAS AMARAL DA CUNHA**

NASC 09/01/1987 – Florianópolis/SC  
MATR 988802-0-01  
ADMI 27/03/2017  
CFO 2019 - MB  
CCEM  
CAEE

## Promoções

Asp Of M 12/04/2019  
2º Ten M 12/10/2019  
1º Ten M 25/11/2021  
Cap  
Maj  
Ten Cel  
Cel

**33 DARLAN MARGOTTI MODOLON**

NASC 16/09/1987 – Tubarão/SC  
MATR 934092-0-01  
ADMI 27/03/2017  
CFO 2019 - MB  
CCEM  
CAEE

## Promoções

Asp Of M 12/04/2019  
2º Ten M 12/10/2019  
1º Ten M 31/01/2022  
Cap  
Maj  
Ten Cel  
Cel

**34 BRUNA DESCHAMPS GELSLEICHTER**

NASC 11/10/1989 – Florianópolis/SC  
MATR 988786-5-01  
ADMI 27/03/2017  
CFO 2019 - MB  
CCEM  
CAEE

## Promoções

Asp Of M 12/04/2019  
2º Ten M 12/10/2019  
1º Ten A 31/01/2022  
Cap  
Maj  
Ten Cel  
Cel

**35 YUJI EZAKI**

NASC 17/01/1991 - Joinville/SC  
MATR 691394-6  
ADMI 28/03/2018  
CFO 2020 - MB  
CCEM  
CAEE

## Promoções

Asp Of M 13/03/2020  
2º Ten A 13/09/2020  
1º Ten M 25/11/2022  
Cap  
Maj  
Ten Cel  
Cel





**36 RAMMON SAMUEL NUNES BORGES**

NASC 8/12/1989 - Florianópolis/SC  
MATR 691417-9  
ADMI 28/03/2018  
CFO 2020 - MB  
CCEM  
CAEE

## Promoções

Asp Of M 13/03/2020  
2º Ten A 13/09/2020  
1º Ten A 25/11/2022  
Cap  
Mai  
Ten Cel  
Cel

**37 AGUIAR JUNIOR CARLESSO MENEGHETTI**

NASC 05/10/1987 - Chapecó/SC  
MATR 929281-0  
ADMI 28/03/2018  
CFO 2020 - MB  
CCEM  
CAEE

## Promoções

Asp Of M 13/03/2020  
2º Ten A 13/09/2020  
1º Ten M 25/11/2022  
Cap  
Mai  
Ten Cel  
Cel

**38 UELDER ALVES DA COSTA**

NASC 10/09/1985 - Florianópolis/SC  
MATR 379019-3  
ADMI 28/03/2018  
CFO 2020 - MB  
CCEM  
CAEE

## Promoções

Asp Of M 13/03/2020  
2º Ten A 13/09/2020  
1º Ten M 25/11/2022  
Cap  
Mai  
Ten Cel  
Cel

**39 GUILHERME FURTADO DE FARIAS**

NASC 17/11/1985 - Florianópolis/SC  
MATR 372088-8  
ADMI 28/03/2018  
CFO 2020 - MB  
CCEM  
CAEE

## Promoções

Asp Of M 13/03/2020  
2º Ten A 13/09/2020  
1º Ten M 25/11/2022  
Cap  
Mai  
Ten Cel  
Cel

**40 AMÉRICO BLASI FRISON**

NASC 29/08/1986 - Poços de Caldas/MG  
MATR 691405-5  
ADMI 28/03/2018  
CFO 2020 - MB  
CCEM  
CAEE

## Promoções

Asp Of M 13/03/2020  
2º Ten A 13/09/2020  
1º Ten A 25/11/2022  
Cap  
Mai  
Ten Cel  
Cel



**41 JONAS PIRES DA SILVEIRA**

NASC 14/05/1992 - Florianópolis/SC  
MATR 934552-3  
ADMI 28/03/2018  
CFO 2020 - MB  
CCEM  
CAEE

**Promoções**

Asp Of M 13/03/2020  
2º Ten M 13/09/2020  
1º Ten M 25/11/2022  
Cap  
Maj  
Ten Cel  
Cel

**42 JULIANA SANTOS DE SOUZA**

NASC 05/12/1988 - Palhoça/SC  
MATR 931737-6  
ADMI 28/03/2018  
CFO 2020 - MB  
CCEM  
CAEE

**Promoções**

Asp Of M 13/03/2020  
2º Ten M 13/09/2020  
1º Ten M 25/11/2022  
Cap  
Maj  
Ten Cel  
Cel

**43 RUNAN AGUIRRE SUARES**

NASC 30/05/1987 - Curitiba/PR  
MATR 980955-4  
ADMI 28/03/2018  
CFO 2020 - MB  
CCEM  
CAEE

**Promoções**

Asp Of M 13/03/2020  
2º Ten A 13/09/2020  
1º Ten 25/11/2022  
Cap  
Maj  
Ten Cel  
Cel

**44 MIGUEL MORAES GOMES**

NASC 20/01/1983 - Guaíba/RS  
MATR 927666-1  
ADMI 28/03/2018  
CFO 2020 - MB  
CCEM  
CAEE

**Promoções**

Asp Of M 13/03/2020  
2º Ten A 13/09/2020  
1º Ten M 25/11/2022  
Cap  
Maj  
Ten Cel  
Cel

**45 LUCAS ZACCHI RAUSIS**

NASC 08/02/1991 - Florianópolis/SC  
MATR 691988-0  
ADMI 28/03/2018  
CFO 2020 - MB  
CCEM  
CAEE

**Promoções**

Asp Of M 13/03/2020  
2º Ten M 13/09/2020  
1º Ten M 25/11/2022  
Cap  
Maj  
Ten Cel  
Cel



**46 ÉROS ALFREDO JAHN FILHO**

NASC 04/05/1988 - Criciúma/SC  
MATR 691632-5  
ADMI 28/03/2018  
CFO 2020 - MB  
CCEM  
CAEE

## Promoções

Asp Of M 13/03/2020  
2º Ten M 13/09/2020  
1º Ten M 25/11/2022  
Cap  
Maj  
Ten Cel  
Cel

**47 LEONARDO CIRIMBELLI DA SILVA**

NASC 27/01/1987 - São José/SC  
MATR 927497-9  
ADMI 28/03/2018  
CFO 2020 - MB  
CCEM  
CAEE

## Promoções

Asp Of M 13/03/2020  
2º Ten M 13/09/2020  
1º Ten M 25/11/2022  
Cap  
Maj  
Ten Cel  
Cel

**48 DANIEL WEGNER SILVA**

NASC 18/10/1986 - Florianópolis/SC  
MATR 934626-0  
ADMI 0705/2018  
CFO 2020 - MB  
CCEM  
CAEE

## Promoções

Asp Of M 13/03/2020  
2º Ten M 13/09/2020  
1º Ten M 25/11/2022  
Cap  
Maj  
Ten Cel  
Cel

**49 THIAGO GARCIA PIRES**

NASC 13/07/1986 - Florianópolis/SC  
MATR 658522-1  
ADMI 07/05/2018  
CFO 2020 - MB  
CCEM  
CAEE

## Promoções

Asp Of M 13/03/2020  
2º Ten M 13/09/2020  
1º Ten M 25/11/2022  
Cap  
Maj  
Ten Cel  
Cel

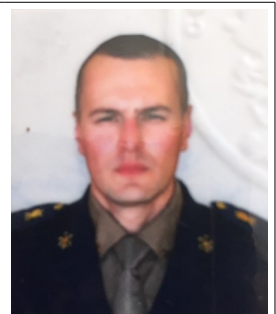

## QUADRO DE 2 ° TENENTE BM

|    |    |
|----|----|
| 1  | 39 |
| 2  | 40 |
| 3  | 41 |
| 4  | 42 |
| 5  | 43 |
| 6  | 44 |
| 7  | 45 |
| 8  | 46 |
| 9  | 47 |
| 10 | 48 |
| 11 | 49 |
| 12 | 50 |
| 13 | 51 |
| 14 | 52 |
| 15 | 53 |
| 16 | 54 |
| 17 | 55 |
| 18 | 56 |
| 19 | 57 |
| 20 | 58 |
| 21 | 59 |
| 22 | 60 |
| 23 | 61 |
| 24 | 62 |
| 25 | 63 |
| 26 | 64 |
| 27 | 65 |
| 28 | 66 |
| 29 | 67 |
| 30 | 68 |
| 31 | 69 |
| 32 | 70 |
| 33 | 71 |
| 34 | 72 |
| 35 | 73 |
| 36 | 74 |
| 37 | 75 |
| 38 |    |

## QUADRO DE ASPIRANTE-A-OFICIAL

|    |    |
|----|----|
| 1  | 21 |
| 2  | 22 |
| 3  | 23 |
| 4  | 24 |
| 5  | 25 |
| 6  | 26 |
| 7  | 27 |
| 8  | 28 |
| 9  | 29 |
| 10 | 30 |
| 11 | 31 |
| 12 | 32 |
| 13 | 33 |
| 14 | 34 |
| 15 | 35 |
| 16 | 36 |
| 17 | 37 |
| 18 | 38 |
| 19 | 39 |
| 20 | 40 |