AUTORIZAÇÃO DE FORNECIMENTO/CONTRATO Nº 414-15-CBMSC

Autorização de Fornecimento vinculada ao Edital de Pregão Presencial no 172-2014-SSP.

MUNICÍPIO/OBM BENEFICIADA: BATALHÃO DE OPERAÇÕES AÉREAS				
ITEM	**PRODUTO**	**QUANTIDADE**	**UNIDADE**	**VALOR UNITÁRIO**
05	Macacão de Voo / Tamanho 3	03	Unidade	R$ 1.395,00
05	Macacão de Voo / Tamanho 4	05	Unidade	R$ 1.395,00
05	Macacão de Voo / Tamanho 6	01	Unidade	R$ 1.395,00

Fornecedor: **Érix Têstil e Equipamentos Ltda Epp**		
Endereço: Rua Suécia, 327		
CNPJ/MF: 04.044.223/0001-01	Bairro: Tarumã	CEP: 82.800-060
Município: Curitiba	UF: PR	Telefone/FAX: (41) 3366-0965
Banco: Banco do Brasil	Agência: 2926-2	CC: 14634-X
Representante: Maurício de Oliveira		CPF nº 732.063.779-00
e-mail: erixuniformes@hotmail.com		
	Total da AF:	R$ 12.555,00

ATENÇÃO:

1) emitir Nota Fiscal Eletrônica – NF-e em nome de **Corpo de Bombeiros Militar de Santa Catarina, Fundo de Melhoria do Corpo de Bombeiros ou FUMCBM, CNPJ nº 14.186.135/0001-06 no prazo de 10 (dez) dias;**

2) para efeitos de pagamento, apresentar: Nota Fiscal; CND do Estado de SC e do Estado sede do fornecedor; CND municipal; CND da União; INSS e FGTS;

3) são partes integrantes desta Autorização de Fornecimento, como se transcritos estivessem, o edital de licitação **Pregão Presencial nº 172-2014-SSP**, seus anexos, a Ata de Registro de Preços e quaisquer complementos, os documentos, propostas e informações apresentadas pela licitante vencedora e que deram suporte ao julgamento da licitação;

4) O gestor do contrato é o 1º Tenente BM Felipe Gelain (48) 9137-3167. Essa competência poderá ser delegada para outro servidor bombeiro militar, desde que essa delegação seja publicada em Boletim Interno próprio ou do quartel a que estiver subordinado, além de ser indispensável a ciência por escrito do servidor que recebeu a delegação, como também a comunicação formal à DLF da substituição do gestor do contrato;

5) A data de vigência desta autorização de fornecimento é a partir da data de sua assinatura à 15 de setembro de 2015.

6) O prazo para entrega dos produtos é de 30 dias após a data de assinatura desta AF e emissão da nota de empenho.

Florianópolis, 15 de julho de 2015.

_____
Assinatura do Fornecedor

_____
LUIS HAROLDO DE MATTOS – Coronel BM
Contratante
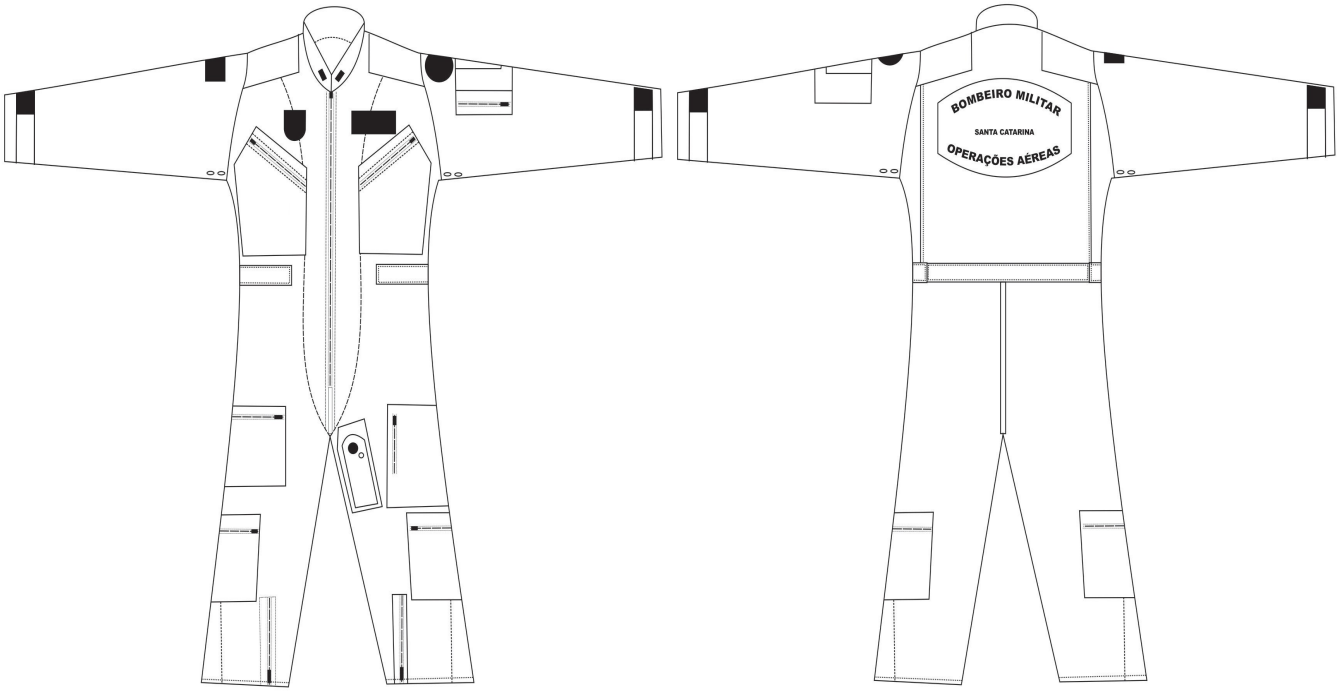
Modelo Padrão CBMSC